

広報 たけとよ

Takeoyo

心つなぎ みんなでつくる スマイルタウン

7

2026 Jul.
No.1178

PICK UP

特集 アウトリーチ事業

音楽室がコンサートホールに

後期高齢医療制度・国民健康保険のお知らせ

「いじめ相談窓口」を開設します

第43回武豊町 産業まつり出店者募集



アウトリーチ活動

音楽室がコンサートホールに



芸術をこどもたちに

届け続けて

町は、NPO たけとよとの協働により、2007年度から『アウトリーチ活動』(以下、アウトリーチ)を行っています。アウトリーチは、プロのアーティストが学校へ出向き、こどもたちと交流しながら本物の芸術に触れてもらう取組みです。音楽室等の身近な場所で演奏を鑑賞したり、実際に体験したりすることで、こどもたちが芸術をより身近に感じられる機会となっています。今年度は、ヴァイオリニストの早稲田わさなだ穂子ほこさんと、ピアニストの早稲田わさなだ眞理まことさんをお迎えし、小学4年生を対象に実施しました。



いつまでも記憶に残る

音楽体験を

今回取材した緑丘小学校では、アーティストが、こどもたちのすぐそばを歩きながらの演奏や、普段はなかなか見ることのできないヴァイオリンの仕組みの紹介、実際にヴァイオリンを演奏する体験等が行われました。目の前で響く生の音色や楽器の振動は、こどもたちの「知りたい」「やってみたい」という気持ちを引き出しているようで、音楽室には驚きや歓声があふれていました。

また、お二人の演奏に合わせて「ありがとつ」の歌をみんなで歌う場面もあり、音楽室いっぱい広がり笑顔と音色は、こどもたちにとって、本物の音楽と出会う忘れられない時間になったのではないのでしょうか。



アウトリーチ当日の様子が YouTube でご覧いただけます。当日の演奏も一緒に聴けますので、ぜひご視聴ください。

音楽との出会いを未来へ

アウトリーチ活動は、どんな子どもたちに出会えるのか、毎回ワクワクしています。子どもたちの反応は学校やクラスによって様々で、その日の様子を見ながら曲目を工夫しています。特に大切にしているのは、実際に楽器に触れてもらうこと。音の響きや楽器の重さを体感すると、子どもたちの表情や反応が大きく変わります。純粋に音楽を楽しみ、素直な反応を見せてくれる子どもたちとの時間は、私たちにとっても音楽の原点を思い出させてくれる大切な時間です。音楽との出会いが、子どもたちの未来を豊かにするきっかけになればと願いながら今日も音楽を届けています。

ピアニスト
わせだまり
早稲田真理さん

ヴァイオリニスト
わせだまらこ
早稲田 桜子さん



ヴァイオリンの弓は
何でできているか
知っているかな？



NPO たけとよの想い

「劇場に来るのを待つだけではなく、こちらから子どもたちのもとへ行き芸術を届けたい！」NPO たけとよのアウトリーチは、そんな思いから続いています。音楽室など学校の身近な場所でプロの演奏家と出会い、息づかいや音の震えを目の前で感じる時間。その経験が、子どもたちの心に残り、将来、芸術への扉を開ききっかけになることを願っています。



NPO たけとよ事務局のみなさん

はじめての ヴァイオリン体験♪



「最初は音が出るか不安だったけど音が出てうれしかったです。近くで演奏を聴いたり、一緒に演奏したりできて楽しかったです。」

「ヴァイオリンを弾くのは難しかったけれど、音を出すことができうれしかったです。早稲田姉妹の二人と一緒に演奏できて、とても楽しかったです。」





後期高齢者医療制度のお知らせ

8年8月以降の資格確認書の交付要件の変更と医療機関等へのかかり方

7月末までの間、マイナ保険証の有無に関わらず、全員一律に資格確認書が交付されていましたが、8月以降は、8/1時点の年齢およびマイナ保険証の利用状況により、交付されるかどうかが決まります。そのため、8月から使用する新しい資格確認書については、同じ世帯の人でも交付状況が変わる場合があります。

85歳以上の人全員

84歳以下でマイナ保険証を
普段から利用していない人 ※1

84歳以下でマイナ保険証を
お持ちでない人

これまでどおり、手続きなしで
**新しい「資格確認書」を
7月中にお届けします。**
8月以降は、お手元に届いた
資格確認書で受診してください。

後期高齢者医療資格確認書	有効期限	令和9年7月31日
被保険者番号	12345678	性別 男
氏名	広域 太郎	見本
生年月日	昭和20年4月1日	
資格取得日	平成20年4月1日	交付日 令和8年8月1日
負担割合	1割	
限度区分・発効期日	一般1	令和8年8月1日
長期入院該当日		令和8年8月1日
特定疾病区分・発効期日		
保険者番号	39234000	印
保険者名	愛知県後期高齢者医療広域連合	

新しい資格確認書はオレンジ色

84歳以下でマイナ保険証を
普段から利用している人
※2

新しい資格確認書のお届けはありません。
「資格情報のお知らせ」を7月中にお届けします。
8月以降もこれまでどおり、
マイナ保険証で受診してください。
マイナ保険証での受診が難しくなった場合は、
申請手続きにより資格確認書を交付します。



- ※1 マイナ保険証を普段から利用している人は、下記の※2に該当しない人です
 ※2 マイナ保険証を普段から利用していない人は、以下の条件をとともに満たす人です
 ・過去1年間で6回以上マイナ保険証を利用している人 ・概ね直近3か月以内にマイナ保険証を利用している人
 マイナ保険証のご利用状況は、7月中にお届けする新しい資格確認書を作成する時点の情報となります



7月中に医療機関にかかるときは、今までお使いの青色の資格確認書が必要です。
新しい資格確認書または資格情報のお知らせが届いても、7月中は破棄しないよう、ご注意ください。
青色の資格確認書は8/1以降、ご自身で破棄していただくか、役場保険医療課へ返却してください。

資格確認書・資格情報のお知らせの受取方法の変更

新しい資格確認書の受取方法は、以下のいずれかに変更できます。

①役場保険医療課窓口で手渡し ②住民登録地以外への郵送

受付期間 7/6(月)まで

申込方法 ①を希望…役場保険医療課窓口で申し出または電話で連絡 ※7/17(金)から受取可能

②を希望…役場保険医療課へ「送付先変更届」を提出

※郵便局で転居届を提出していても資格確認書は転送されませんのでご注意ください

持ち物 現在お使いの資格確認書

来庁される人の本人確認ができるもの(顔写真付きのものは1点、ないものは2点)

※上記2点は、①窓口受取、②「送付先変更届」の提出の際に必要です



8年度の保険料

7月中旬に郵送する「後期高齢者医療保険料額決定通知書」にて、1年間の保険料額をお知らせします。

納付方法・計算方法については、決定通知書および同封の案内をご確認ください。



国民健康保険のお知らせ

8年度の納税通知書を送付

- ・国民健康保険加入世帯の世帯主宛に7月中旬に「国民健康保険税納税通知書」をお送りします。納税通知書では、世帯の保険税額と納付方法をお知らせしています。ご確認のうえ、期日までに納付してください
 - ・保険税の納付には、便利な口座振替をおすすめします
- ※8年度から、今まで定期別発送していた納付書をまとめて発送します。7月以降に加入手続き等された場合は、届出の翌月10日頃に納付書をまとめて発送します
- ※納税通知書が届かない場合は、役場保険医療課までお問合せください

国民健康保険『資格確認書』または『資格情報のお知らせ』を送付

下記に該当する人は、7月末日までに新しいものをお送りします。ただし、マイナ保険証の保有状況に応じてお送りするものが異なりますので、ご注意ください。

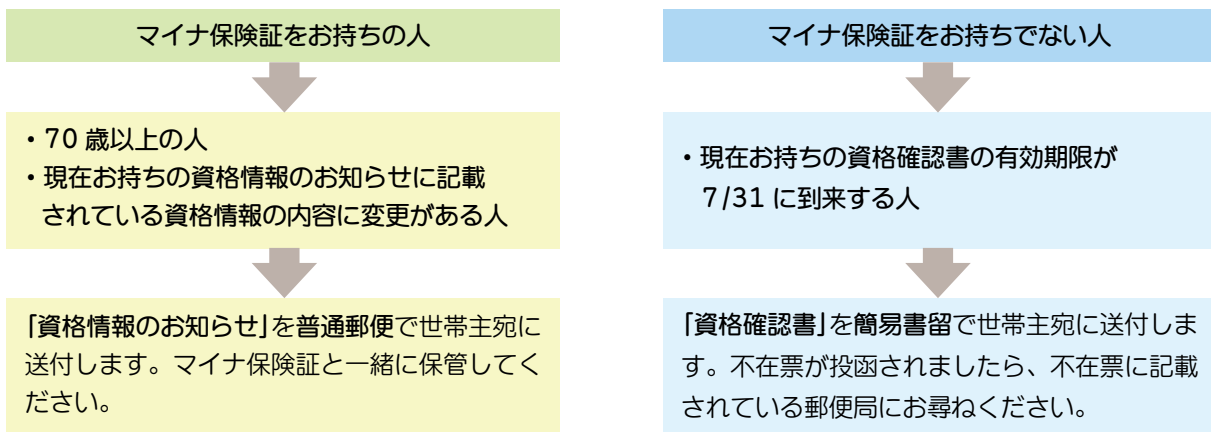

- (注意) 「資格情報のお知らせ」について、資格情報に変更がない70歳未満の人には送付されません。現在お持ちの「資格情報のお知らせ」を引き続き保管してください。
- (注意) マイナ保険証とは、健康保険情報が登録されているマイナンバーカードです。登録は、ご自身で行っていただく必要があります。7/31までに75歳を迎える人と在留期限を迎える外国籍の人は有効期限が異なります。
- (注意) 同じ世帯の中で、マイナ保険証をお持ちの人とお持ちでない人が混在する場合、「資格確認書」と「資格情報のお知らせ」を別々でお送りします。

65歳以上の
みなさんへ

8年度の介護保険料納入通知書を送付

▶ 問合せ 役場 福祉課

介護保険料納入通知書を7月中旬までに送付します。

対 象 65歳以上の人

内 容 8年度の介護保険料の額、納付方法

◎納付書が同封されている場合は役場、富貴支所、納付書裏面に記載してある町指定金融機関の窓口・コンビニエンスストア、またはスマートフォン決済で納付をお願いします。

『誰一人取り残さない武豊町』を目指して

「いじめ相談窓口」を開設します



町では、学校・教育委員会による相談・対応に加え、さらなるいじめ対策の強化を図るため7月から人事秘書課に相談窓口を開設します。今後は、学校と連携をしながらいじめ問題の早期解決に向けて取り組んでいきます。

目的 いじめを重大な人権問題として捉え、学校以外にも相談できる窓口を設けることでいじめの早期発見・早期対応につなげ、長期化や深刻化を防止することを目指します。

いじめ対応の4ステップ



通報はがきを全児童・生徒に配付

毎月、小・中学校の全児童・生徒に、はがき付きのいじめ通報・相談チラシを配付します。

はがきをポストに投函することで監察担当に通報できます。

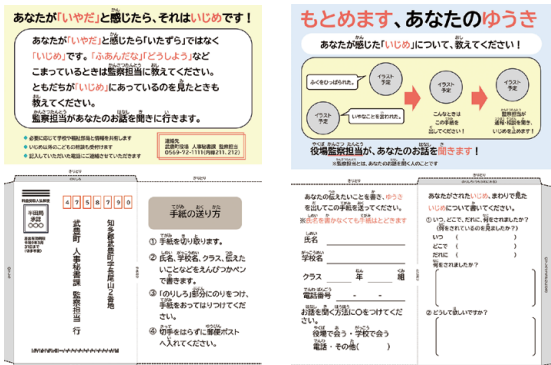

※画像はイメージです

学校・専門職と連携したサポート

必要に応じて教育委員会のスクールソーシャルワーカーや、こども家庭センターの専門職と連携し、いじめに苦しむ子ども、保護者等関係者全ての心のケアを行い、再発防止につとめていきます。



本事業はこども家庭庁による『地域全体で取り組む子どもの悩み相談モデル事業』として実施します。



こども家庭庁ホームページ

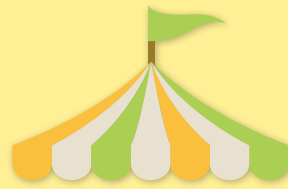

第43回 武豊町

産業まつり



出店者募集



開催日時 11/14(土) 10:00～15:00

開催場所 町民会館(ゆめたろうプラザ)およびその周辺

● 申込み 7/1(水)～24(金)

出店申込書を
右記まで提出

武豊町商工会事務局 武豊町字忠白田 11-1
☎ 0569-73-1100 FAX 0569-73-7377



▲出店申込書 等

● 出店資格

優先順位1・・・町内の「商工業者および農業事業者」

優先順位2・・・町外の「商工業者および農業事業者」で武豊町商工会の会員であるもの

優先順位3・・・実行委員会で特に認められた「商工業者および農業事業者」

※事業者確認のため書類提出をお願いする場合があります

※愛知県暴力団排除条例・武豊町暴力団排除条例に該当する人、および関係者については参加資格はありません



● 出店料

屋外会場

テント半張分	5,000円
テント1張分	10,000円
キッチンカー1台	10,000円
机1脚	500円
椅子1脚	100円

屋内会場

6㎡まで	4,000円
6㎡を超える場合 1㎡につき	1,000円
机1脚	500円
椅子1脚	100円



- ・使用できる電気の使用上限は1事業者2000Wまでとします
- ・出店場所は主催者が指定します。指定場所以外での出店はできません

ご注意

9/8(火)15:00より武豊町地域交流センターにて出店者説明会を開催いたしますので、必ずご参加ください。

令和9年度採用 第2回 **武豊町職員募集** ▶ 問合せ 役場 人事秘書課



募集職種

行政職 一般事務(経験者)、保健師、保健師(経験者)

保育職 保育職、保育職(経験者)、保育職(武豊町経験者)

募集期間

7/1(水)～22(水)

一次試験

8/2(日)

2次試験のご案内は、
1次試験合格者のみに
通知します



町ホームページ



応募方法

町ホームページの**オンラインフォーム**より申込み

受験資格について、詳しくは町ホームページをご確認ください

※インターネットでの申込みが難しい場合はご相談ください

武豊町子ども・子育て会議 委員募集

▶ 問合せ 役場 子育て支援課

こどもや若者が将来にわたって幸せな生活ができる町を実現するため、「武豊町子ども・子育て会議」の委員を募集します。今年度は次世代を担う若者のみなさんの声を町政に反映するため、新たに「**高校生以上の学生枠**」を設けました。

ワークショップ形式で、楽しく町のこども・子育てについて考えてみませんか？

内 容 こども計画の進捗状況評価、こども・子育てに関するワークショップ等

応募人数 4人程度

①高校生以上の学生

(高校生・大学生・専門学校生等、概ね25歳まで) 2人程度

②上記以外 (小さなお子さん連れの人も参加可) 2人程度

※①は、学校に通学していない同年代、9年3月卒業予定者も応募可

任 期 9/1(火)から10年3月末まで(年1～2回程度、土・日・祝のいずれかに開催予定)

※8年度は9/5(土)を予定(日程は変更の可能性有)

報 酬 6,600円/回

申 込 み 7/24(金)までに応募用紙を直接または郵送・メールで役場子育て支援課へ

※応募用紙は子育て支援課にて配布または町ホームページからダウンロード

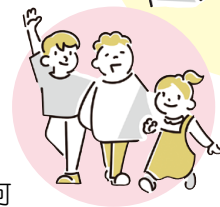

▲詳細はこちら

公共施設等基本計画策定委員募集

▶ 問合せ 役場 都市計画課 まちづくり推進室

公共交流拠点に整備を予定している役場庁舎、保健センター、交流施設等について、機能・規模・配置等を検討する「公共施設等基本計画」を策定します。計画に町民のみなさんの意見を反映するため、策定委員を募集します。

対象 ・町内在住の18歳以上の人
・町議会議員、町職員でない人

募集人数 2人程度

初回会議 9月以降 ※委員決定後、日程調整

任期 委嘱の日～9年11月まで

報酬 6,600円/回

申込み 7/31(金)までに町ホームページのオンラインフォームより申込み
※インターネットでの申込みが難しい場合は、ご相談ください
メール machi@town.taketoyo.lg.jp



町ホームページ

会計年度任用職員募集

▶ 問合せ 役場 子育て支援課

職種

①一般事務(パソコンの基本的な操作ができる人)

②一般事務・児童クラブ補助
(パソコンの基本的な操作ができる人)

募集人員 ①②各1人

任用期間 8/1(土)～9年3/31(水)

勤務時間

①9:00～15:00の内、5時間で月10日程度

※勤務形態は応相談

②9:00～18:00(休憩60分)の内、6時間で週5日程度

※社会保険加入 ※勤務形態は応相談

勤務先 ①児童発達支援センターあおぞら園

②役場・児童クラブ

時間単価 ①②1,299円～1,371円

申込み 7/16(木)までに申込書を
役場子育て支援課へ

※申込書は、町ホームページからダウンロードまたは
役場子育て支援課にて配布

※採用は、面接等の選考により決定

住民参加型ミーティング OPEN TALK TAKETOYO

▶ 問合せ 役場 DX推進課

Vol. 2 テーマ「あなたがシェアしたい!武豊町の○○○ ～みんなで探すタウンプロモーションの種～」

OPEN TALK TAKETOYOは、「話せば、まちはもっと面白い」をコンセプトに、町の未来や暮らしについて気軽に話し合う対話の場です。意見がまとまっていなくても大丈夫。聞くだけの参加も歓迎です。

今回のテーマは、武豊町の魅力を町内外に発信する「タウンプロモーション」について検討します。お気に入りの場所や風景、お店やイベント、歴史や文化、地域の人とのつながり、心に残っている思い出等、どんなことでも構いません。「これが武豊町らしいと思う!」「私はここが好きだな～」そんなあなたの声を、ぜひ聞かせてください。

日時 8/4(火) 19:00～21:00 (18:30 開場)

場所 地域交流センター 2階(多目的ホールA)

対象 町内在住、町内在勤、町内在学

定員 15人(申込み多数の場合は抽選)

申込み 7/21(火)までに、①～③のいずれかの方法で申込み

① 二次元コードより申込み

② 窓口申込み(役場 DX推進課 窓口)

③ 電話申込み(役場 DX推進課)

※ 結果は7/28(火)までに申込者全員へメールで通知



武豊町長 とばひさし



町ホームページ



申込みフォーム

無料で借金の困りごと相談

▶ 問合せ 役場 収納課

消費者金融やクレジット会社の借入が原因でお困りではありませんか？その悩み、専門の弁護士が解決できるかもしれません。下記の日時で、多重債務等借金に関する相談会を**無料**で開催します。

ひとりで悩まず、まずはお気軽にご相談ください。

日時 7/31(金)

①10:00～ ②11:00～ ③13:00～

④14:00～ ⑤15:00～

1人あたり40～50分程度(いずれも予約制)

場所 役場1階 第6会議室

定員 5人(先着順)

申込み 7/17(金)までに、役場収納課へ電話

または窓口へ

※氏名、住所、生年月日、電話番号等を伺います

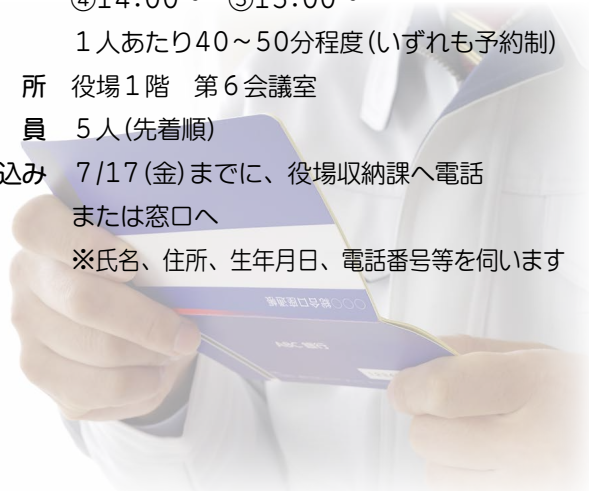

武豊町屋内温水プール(CCNCプールたけとよ)が所在する敷地における地下水調査の結果

▶ 問合せ 生涯学習スポーツ課(中央公民館内)

武豊町屋内温水プールが所在する敷地内の地下水モニタリング調査において、一部から基準を超過する数値が測定されました。なお、同プール内で使用する水はすべて水道水でありプールの利用に影響はありません。

また、過去の調査では地下水の流下方向に飲用井戸がありませんでした。(モニタリング調査以外に本地下水は使用しておりません。)

地下水調査結果

特定有害物質名 鉛及びその化合物

測定結果最大値 0.016ミリグラム/L(1.6倍)

※()内は地下水基準に対する倍率を示す

超過井戸数/調査井戸数 1/4

今後の対応

愛知県と連携し、周辺井戸の所有者に対する情報提供および地下水汚染の影響について調査します。引き続き愛知県の指導のもと、地下水モニタリングを実施し、状況を注視しながら今後の措置について検討します。



働きたい女性を応援する

ママ・ジョブ・あいち

無料出張相談

▶ 問合せ 役場 産業課

出産・育児などで離職し再就職を考えている女性に対し、ママ・ジョブ・あいち専任カウンセラーによる個別おしごと相談を実施します。「退職してからブランクが長くて不安」、「今の自分に合った働き方を見つけたい」、「再就職の準備は何から始めたらいいの」等、再就職に向けての不安や悩みを相談してみませんか？

無料託児(生後6か月から未就学児まで)も完備していますので、小さいお子さんをお連れの方も気軽に申込みください。

託児をご利用の場合は、8/10(月)までに、ご予約ください。

※仕事の紹介、斡旋ではありません

日時 8/18(火)

①10:00～ ②11:00～ ③12:00～

場所 南部子育て支援センター

対象 再就職を考えている女性

定員 3人(先着順・1人50分以内)

料金 無料

申込み 二次元コードまたは

☎052-485-6996まで



7月は社会を明るくする運動の 強調月間です！ ▶問合せ 役場 福祉課

●「社会を明るくする運動」ってなに？

犯罪や非行の防止と、罪を犯した人の立ち直りを支え、安全で安心な明るい地域社会を築く全国的な運動です。

●私たちにできることって？

- ・SNS のフォロー・拡散
- ・支援が必要な身近な人に寄り添う
- ・地域行事やボランティア活動に参加する



非行の芽 はやめにつもう みな我が子 ▶問合せ 生涯学習スポーツ課 (中央公民館内)

●青少年健全育成の推進ってなに？

青少年健全育成とは、地域一丸となって子どもをトラブルから守り、育む活動です。現在、インターネットを利用した犯罪やトラブルに遭う事例等が後を絶ちません。

●私たちにできることって？

- ・「地域の子どもは地域で育てる」という意識を持つ
- ・ときに励まし、ときに注意や助言をして温かく見守る
- ・大人が手本となり、良い家庭環境をつくる
- ・地域から有害な環境をなくす



7月1日(水)～8月31日(月)青少年の
被害・非行防止に取り組む県民運動(夏期)

地域クラブ発表会開催

▶問合せ 生涯学習スポーツ課
(中央公民館内)

今回初開催となる地域クラブ発表会では、合唱、吹奏楽、太鼓のさまざまな文化系地域クラブの子どもたちが、日頃の練習の成果を発表します。ぜひ会場をご覧ください。

地域クラブとは

部活動の地域展開が進む中、子どもたちが地域でスポーツや文化活動に親しめるよう活動している団体です。現在、町内では運動系・文化系合わせて 28 団体が登録されています。

日時 7/11(土)

13:30開演 15:30終演 (13:00開場)

場所 ゆめたろうプラザ 輝きホール

内容 ・武豊町地域クラブ団体によるステージ発表
・出演団体
「富貴中合唱クラブ」
「ジュニア吹奏楽団ピース」
「武豊太鼓教室 武鼓」

料金 無料

申込み 不要(どなたでも入場できます)



ふるさとまつり ボランティア募集

日時 8/22(土)・23(日)
16:00~20:30
場所 中央公民館東広場
内容 出店等の夜店スタッフ
対象 中学生以上
定員 各日10人程度
申込み 7/11(土)までに二次元
コードより申込み
※1日のみ参加可
問合せ 生涯学習スポーツ課
(中央公民館内) ☎73-2424



町ホームページ



申込みフォーム



精神科医師・酒害相談員 によるアルコール専門相談

日時 ①7/10(金)午後
②10/22(木)午後
③9年1/22(金)午後
場所 ①②半田保健所
(半田市出口町1-45-4)
③半田保健所美浜駐在
(美浜町大字河和字上前田403)
申込み 半田保健所 健康支援課
こころの健康推進グループに電話
☎21-3340
※詳細な時間は、予約時に案内

創業支援セミナー 創業塾 夢に挑戦!めざせ起業家

○立志編
日時 8/30(日)9:30~16:30
場所 半田商工会議所
対象 創業を予定している人、創業・
経営に興味のある人、創業して
間もない人
定員 25人(先着順)
内容 起業家の心構えと基礎知識等
受講料 2,000円
締切 8/24(月)

○実践編
日時 9/12(土)・19(土)・26(土)
10/3(土)13:30~16:30
場所 半田商工会議所
内容 ビジネスプランの立て方、
創業者に聞く創業体験談、資金
調達の制度紹介、経営計画の作成等
対象 すでに創業している人、
近々創業を予定している人
定員 20人(先着順)
受講料 5,000円
締切 9/4(金)
※実践編は特定創業支援等事業に
該当し、受講者は証明書を取得する
ことで、小規模事業者持続化補助金
創業型への申請が可能になるなど、
様々な支援を受けることができます
(原則、全4回をすべて受講すること)

申込み・問合せ
半田商工会議所
☎21-0311



半田商工会議所
ホームページ



武豊町役場
☎72-1111(代表) ☎72-1115

消防職員募集

応募資格
◎高校卒
平成8年4/2以降に生まれ、
高校を卒業または令和9年3月
までに卒業見込みの人
※大学卒または短大卒の人は、
受験できません
採用予定人員 1人程度
試験日 9/27(日)
申込み 8/25(火)~9/7(月)の
間に知多中部広域事務組合消防
本部総務課へ直接持参
(土・日曜日は除く)
問合せ 知多中部広域事務組合
☎21-1490 ☎22-7420



知多中部広域事務組合
ホームページ

広告

害虫・害獣にお困りの方
お気軽にご相談ください!!

シロアリ・ハト・ネズミ・ゴキブリ
イタチ・ハクビシン・スズメバチなど

有限会社
サンキョー消毒

TEL 0569-47-5850
〒470-2343 知多郡武豊町小迎127番地

広告

Gakken

読む力・考える力——伸べる学力

学研教室

幼児/算数・数学・国語/英語

学研教室
武研 武豊大足教室 武豊町字里中155 教室の
情報はこちら

TEL 090-3958-8073

※広報たけとよへ掲載する広告を募集しています。お問合せは経営戦略課まで



あれあれモーニング

日時 7/23(木)10:00~11:00
 ※希望があれば、11:00以降も相談受付可
 場所 思いやりセンター2階
 対象 認知症の心配のある人、
 認知症の症状や診断のある人
 ※家族同伴の参加可
 内容 認知症の相談、茶話会、体操等
 ※認知症介護家族の集まりの場
 「たまりん」も同時開催
 定員 なし
 料金 100円(ワッフルとコーヒー代)
 申込み 不要
 問合せ 地域包括支援センター
 ☎74-3305



知多半島ろうスクール 2026in知多

日時 7/31(金)~9/18(金)
 毎週金曜 全7回 13:30~16:30
 ※8/14(金)は休み
 ※8/28(金)のみ9:30~
 場所
 第1・4回:知多市市民活動センター
 会議室1・2(知多市緑町12-1)
 第2・3・5~7回:知多市福祉活動
 センター大会議室(知多市緑町32-6)
 内容 自分らしい生き方、老い方
 「老」と生活を守るための制度や
 法律「Law」を学ぶ学校
 定員 30人(先着順)
 料金 入学金2,000円および
 受講1回につき1,000円
 申込み 知多地域権利擁護支援センター
 ☎0562-39-3770



危険物取扱者保安講習

日にち
 ◎会場受講
 12/3(木)~9年1/21(木)まで
 の指定する7日間
 ◎オンライン
 11/16(月)~30(月)、
 9年2/14(日)~28(日)
 場所
 ・ウィルあいち
 (名古屋市東区上野杉町1番地)
 ・アイプラザ半田(半田市東洋町1-8)
 ・豊田市民文化会館(豊田市小坂町12-100)
 ・幸田町民会館
 (額田郡幸田町大字大草字丸山60)
 種別 給油取扱所、特定事業所、一般
 対象 免状交付所で現に危険物製造
 所等において取扱作業に従事して
 いる人(保安監督者も含む)
 受講料 5,300円
 申込み
 ◎会場受講
 12/10(木)までに郵送または
 ホームページより申込み
 ※申請書は最寄りの消防署にて配布
 ◎オンライン
 9/1(火)から12/3(木)までに
 ホームページより申込み
 問合せ (一社)愛知県危険物安全
 協会連合会 ☎052-526-6657

自然の宝庫 吉町田湿地！ 一般公開日のお知らせ

▶問合せ 歴史民俗資料館
☎73-4100

吉町田湿地(県指定天然記念物「吉町田湿地植物群落」)は、シロバナナガバノイシモチソウやヒメミミカキグサ、シラタマホシクサ等、絶滅の恐れがある食虫植物や湿地性植物が自生する貴重な自然の宝庫です。

日時 7/11(土)・12(日) 8/8(土)・9(日) 9/19(土)・20(日)
 9:00~12:00(入場は11:30まで) ※雨天中止

料金 無料

申込み 不要 ※滑りにくい履物でお越しください



シロバナナガバノイシモチソウ



ヒメミミカキグサ

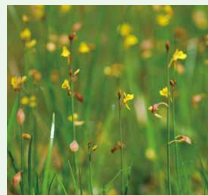

ミミカキグサ



シラタマホシクサ



申込みフォーム

広告

広がる夢を形どる

NAKANO

建築一式・設計・施工・リフォーム

株式会社 中野工務店

http://nakano-ie.jp

愛知県知多郡武豊町字長峰72-4 TEL:0569-72-2395

Benry TOTAL CONVENIENCE SERVICE 広告

生活支援サービス ●片付け・不用品処理 家具移動・引越しのお手伝い

信頼と実績の 全国チェーン ●エアコンクリーニング・換気扇・風呂トイレ・各種ハウスクリーニング

●草刈り・剪定・伐採・除草剤処理 防草シート・人工芝施工

●トイレ・シンク・お風呂の排水詰まり・各種水廻りサービス

●網戸・障子の張替え・フローリングWAX掛け・各種ハウスマンテナンス

●家具の組立 ●防犯・防災 ●各種代行作業

ペンリーサンレー常滑店

0120-06-3052

〒479-0064 常滑市岸口37-7

ホームページ http://sanreitokoname.benry.com/

大丈夫!! どんなこともご相談ください!!

今すぐcheck!

※広報たけとよへ掲載する広告を募集しています。お問合せは役場経営戦略課まで

町民意識調査にご協力ください

第6次武豊町総合計画の進捗確認と今後の町政運営の参考とするため、町民意識調査を実施します。対象者には7月中旬以降に調査票を郵送しますので、オンラインまたは同封の返信用封筒でご回答ください。

回答期限 8/2(日)

対象者 町内在住の15歳以上の人から無作為に抽出した3,000人
問合せ 役場 経営戦略課

防災ラジオをお持ちの人へ

防災無線の点検を行います。点検時の信号がノイズ(雑音)として複数回入りますが、ラジオの故障ではありません。また、ラジオをお持ちいただく必要はありません。

ご迷惑をおかけしますが、よろしくをお願いします。

点検日程 7/15(水)~31(金)

問合せ 役場 防災交通課

非核平和パネル展

町では平成7年に非核・平和都市宣言を行い、核兵器のない平和な世界を目指しています。日本非核宣言自治体協議会からお借りした原爆写真パネル等を展示します。

日時 8/5(水)~16(日)

場所 図書館 展示室

問合せ 役場 総務課

ご寄附ありがとうございました

サラヤ株式会社から企業版ふるさと納税を通じて、ノマナイトウォーター3225個、しおまる3330個をご寄附いただきました。

夏場の熱中症対策として、有効に活用してまいります。

問合せ 役場 経営戦略課

介護保険負担割合証交付

介護認定を受けている人と総合事業対象者へ「介護保険負担割合証」を7月中に送付します。8月以降のサービス利用時の利用者負担割合が記載されています。

お手元に届きましたら、被保険者証と一緒に大切に保管しましょう。

※利用者負担の上限額を超えた分は、申請すると高額介護サービス費として後日支給

問合せ 役場 福祉課

水道メーターの交換

水道メーターは、計量法により8年ごとの交換が義務付けられています。そのため、対象となるメーターを新しいものに交換します。交換費用は原則無料です。なお、町が依頼した業者は町発行の「身分証明書」を携帯しています。不審に思われた場合は、証明書の提示を求めると、水道お客様窓口へお問合せください。

※交換作業は8・10・12月に実施

問合せ 水道お客様窓口

(役場上下水道課内)

広告

はあとセレモニーの おもい葬

地域に寄り添い、武豊町で40余年。
心を込めたお葬式のお手伝いをしてきました。

詳しくはこちら ▼

家族葬・一般葬
承ります

半田斎場・ご自宅
のご葬儀も対応

ご自宅以外へ
ご安置もできます

事前相談
お問合せください



はあとセレモニー 武豊町字梨子ノ木1-100-8 TEL 0569-73-4066 24時間対応

高校野球をCCNCチャンネルで応援!

地元高校(常滑・武豊・日福)と 知多半島内3回戦以上を放送!

※内海高校は今大会出場なし ※準々決勝まで

高校野球愛知大会の試合速報や放送日が一目でわかる、特設応援サイト

CATVase.jp



中日ドラゴンズ

プロ野球ファーム・リーグ戦の
ホームゲームを放送中!!

火曜日と土曜日に放送。詳しくはWEBでご確認ください。▶▶



広告

地元の熱戦、
放送中

知多半島ケーブルネットワーク株式会社

常滑市かじま台一丁目161番地 TEL 0120-344-868 ※(0120)をお忘れなく
営業時間: 平日 9:00-18:00(営業時間外は翌営業日以降の対応とさせていただきます。)

※広報たけとよへ掲載する広告を募集しています。お問合せは経営戦略課まで

▶問合せ 役場 環境課

暴風警報発表時のごみ出し

これから台風が発生しやすくなるシーズンがやってきます。暴風警報が発表された場合はごみの収集等が中止となりますが、解除された時間帯によっては収集をすることがあります。

収集品目	以下の時間帯に暴風警報発表中の場合、収集を中止	その後、以下の時間帯に暴風警報が解除された場合、収集を再開
もやさないけなければならないごみ	午前6時	午前8時(9時までに出してください)
プラスチック製容器包装・紙類	午前6時	午前8時(9時までに出してください)
もえないごみ・資源物	収集の前日正午	解除後も再開はしません
粗大ごみ	午前6時	午前9時(10時までに出してください)

施設	以下の時間帯に暴風警報発表中の場合、営業を中止	その後、以下の時間帯に暴風警報が解除された場合、営業を再開
たけとよ・おおあし きたやま・いちはら 資源回収エコステーション	午前7時	午前10時 (正午より受け入れ開始) ※施設の状態により中止する場合あり
エイゼン北山 リサイクルセンター	午前7時	午前10時 (正午より受け入れ開始) ※施設の状態により中止する場合あり
知多南部広域環境センター (ゆめくりん)	通常営業 ※ただし状況によっては閉鎖の場合あり	



広告

山本珠算塾

そろばんで脳トレ
能力アップ



無料体験受付中

武豊町北中根4-28-182 TEL 080-2614-3752

武豊町シルバー人材センター

広告

会員募集中!

60歳以上で健康な方、お待ちしております

入会説明会の日程 (毎月第2水曜日)

日時 7月8日(水) ・ 8月12日(水)

午前10:00~11:30

*都合の悪い方はセンターへご相談ください

会場 高齢者生きがいセンター
(武豊町字平海道76-1)

電話 0569-73-4355

「仕事のご依頼は、シルバー人材センターへ」

経験・技能を生かし、さまざまな仕事をお受けします

武豊町に話題の樹木葬がオープン!

核家族化が進む中、後継者が心配でお墓を迷っている。大きなお墓の維持は大変だけど自分たちで独自のお墓をお守りしたい、納骨堂では満足できない...などお墓についてお考えのぜひ一度ご相談ください。

広告

樹木葬

小さな墓苑 ~メモリーズ~

特徴

- 宗旨・宗派は問いません。
- 納骨の人数に制限はありません。
- 墓地のお手入れは当園スタッフがいきます。
- お墓じまいの際も撤去費用は不要です。

好評受付中

墓地・墓石・基本彫刻

30~50 (税別) 万円

[税込 33~55万円]

2霊用 **20万円** (税別) もご利用しております

徳正寺霊園 知多郡武豊町 山起1-4

見学は事前にご予約下さい
☎ **0120-198-942**
[受付事務所 (株)翔和]



お墓の事で子供に迷惑をかけたくない... 樹木葬で永遠の安心を。

※広報たけとよへ掲載する広告を募集しています。お問合せは経営戦略課まで

自由研究にもおすすめ!

夏休みイベント特集



使った水って
どうなるの?

夏休み親子血液教室

日時 8/21(金) 13:30~15:30
場所 思いやりセンター2階
内容 ・血液や献血の大切さを学べる親子クイズ
 ・献血バスや血液運搬車との記念撮影
 ・血液型判定(4年生以上希望者のみ)等
対象 小学4~6年生と保護者
定員 20組
 ※応募多数の場合は抽選
料金 無料
申込み 7/6(月)~23(木)に町公式LINE
 または保健センターへ
 ☎72-2500



町公式LINE

夏休み親子下水道教室

日時 7/30(木) ※①②のどちらかを選択
 ①10:00~12:00 ②13:30~15:30
場所 衣浦西部浄化センター(半田市川崎町4-1)
内容 施設見学、微生物の顕微鏡観察、
 水質分析体験等
対象 小学生とその保護者
 ※保護者1人に対し、こどもは何人でも可
定員 各回30人程度(先着順)
料金 無料
申込み 7/13(月)から衣浦西部浄化センターへ
 (平日9:30~16:30)
 ☎24-6061

ゆめくりん 夏休みスペシャル

夏休みの自由研究にもピッタリ! 楽しくごみ処理を学ぼう!

日時 7/18(土)、24(金)、8/4(火)~7(金)、21(金)、25(火)
 各日10:00~12:00 ※7/18(土)のみ10:00~13:00
場所 知多南部広域環境センター(ゆめくりん)
内容 工場見学クイズラリー、工作、ものづくり、お絵描き等
対象 どなたでも
申込み 知多南部広域環境センター(ゆめくりん)
 環境プログラム担当 ☎84-1731



知多南部広域環境センター
ホームページ

『たけとよこども広報』を作ろう

まちの魅力を見つけて、伝えるのはキミだ!

日時 8/5(水) 9:00~12:00
場所 役場ほか
内容 ・とば町長や職員へのインタビュー体験
 ・役場や議場の見学
 ・広報記事の作成等
対象 町内在住または在学の小学4~6年生
定員 10人 ※応募多数の場合は抽選
申込み 7/23(木)までに二次元コードから申込み
問合せ 役場 DX推進課



町ホームページ



申込みフォーム

はたおり体験

日時 7/28(火)～8/2(日) 各日4回(6日間・全24回)
 ①9:00～10:30 ②10:30～12:00
 ③13:00～14:30 ④14:30～16:00

場所 歴史民俗資料館

内容 さきおり(古くなった布を細かく裂いて横糸にする織り方)で
 テーブルセンターを作るはたおりの体験

対象 小学4年生以上

定員 各回2人(全48人・先着順)

料金 200円

持ち物 古い布

申込み 7/2(木)9:00から歴史民俗資料館へ
 ※電話申込みは同日13:00から



昨年の様子

はたおり展

日時 7/25(土)～8/30(日)
 ※月曜休館

場所 歴史民俗資料館

内容 手織り知多木綿を学ぶ、
 はたおり友の会のみなさんの
 作品を展示し、はたおりの
 の魅力を紹介。



こども体験教室

○水鉄砲をつくろう

日時 8/12(水) 10:30～12:00

対象 小学4年生～中学3年生

定員 10人(先着順)

料金 300円

○染物体験

日時 8/22(土)10:30～12:00

内容 無地のバックを染めて、
 オリジナルを制作

対象 小学4年生以上

定員 10人(先着順)

料金 300円

持ち物 ・ビニール手袋
 ・汚れてもいい服装
 ・飲み物



昨年の様子

〈共通事項〉

場所 歴史民俗資料館

申込み 7/11(土)9:00から歴史民俗資料館へ
 ※電話申込みは同日13:00から

問合せ 歴史民俗資料館 ☎73-4100

夏休み限定 小学生向けゆめたろう塾

日時 ①7/25(土)②8/8(土)
 両日とも9:30～11:30

場所 中央公民館

内容 自習を基本として、
 学習支援員が勉強をサポート

対象 町内在住の小学4～6年生

定員 各日20人

料金 無料

持ち物 ドリルなど自習学習に使う教材、筆記用具等

申込み 二次元コードから申込み

問合せ 生涯学習スポーツ課(中央公民館内)

☎73-2424



町ホームページ



①申込みフォーム



②申込みフォーム

家族葬ホール

武豊愛昇殿

武豊町前田39-1【前田交差点北東】

もしもの時は…24時間365日

TEL 0120-59-0004

創業50年以上の
 安心と信頼と実績

広告



ホームページ

お客様の気持ちに寄り添い、大切な人との
 最期の時を真心込めてお手伝いさせていただきます。

※広報たけとよへ掲載する広告を募集しています。お問合せは役場経営戦略課まで

まちの情報

()内は前年同月の増減数

世帯・人口 6月1日現在

人口	43,264人 (-13)
男	21,834人 (-9)
女	21,430人 (-4)
世帯	19,448世帯 (+205)
出生	男10人(-5) 女13人(+5)

事故災害状況 5月分

救急出動

急病 95人 一般負傷 23人
交通事故 3人

火災

建物 2件 車両 0件
その他 0件

納税 納期限 7月31日(金)

固定資産税・都市計画税(第2期)
国民健康保険税(第1期)

朗読CDをご利用ください

目の不自由な人や、高齢者等、
広報を読むことが困難な人へ
朗読ボランティア「かえるの声」
により、CDを録音し、お届けをして
います。ぜひご利用ください。

問合せ

武豊町社会福祉協議会
ボランティアセンター
☎ 73-3104



粗大ごみ収集日 (8月)

▶ 問合せ 役場 環境課

日にち		区名	収集場所
8月	12日 (水)	北山	北山構造改善センター
		馬場(公)	馬場公民館
	19日 (水)	中山	中山公民館
		下門(池田)	池田公園南西角
	26日 (水)	市場	神宮社境内
		上ヶ	アサリ池南集積所

【収集時間】7:00~9:00(雨天決行)

粗大ごみの出し方について、詳しくは
町ホームページでご確認ください



▶ 問合せ 役場 環境課

ゼロカーボンシティたけとよ 環境コラム vol.32

みんなでデコ活 ~今日からできる! エアコン温度調節で地球にやさしい暮らし~

設定温度の調節は、だれでも簡単に始められるデコ活のひとつです。また、就寝や外出の30分前にはエアコンを消す習慣や、フィルターを定期的に掃除することで、年間約3,280円※の電気代節約が期待できます。

これから暑さが厳しくなる季節ですが、無理のない範囲で、家計にも地球にも優しい省エネ生活をはじめませんか?

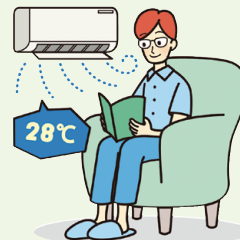

※あいち COOL CHOICE の計算より

「デコ活」とは、「CO₂を減らす(DE)」、「脱炭素(Decarbonization)」、「環境に良いエコ(Eco)」、「活動・生活」を組み合わせた新しい言葉です。脱炭素につながることは、すべてデコ活です。

デコ活 🔍

7月

三井家住宅一般公開日

1日目

日時 7/12(日) 10:00~12:00

内容 ① 屋敷、建物の一般公開
② ゆったりくつろげる憩いの場

「三井家カフェ」

健康体操、茶話会

料金 ① 無料

② 茶話会 1人 100円

2日目

日時 7/26(日) 10:00~15:00

内容 屋敷、建物の一般公開

料金 無料



三井家住宅紹介動画

▶ 問合せ 歴史民俗資料館

☎ 73-4100



場所 三井家住宅(上ヶ2)

※ 駐車場有。一方通行のため、上ヶ
公民館方面よりお越しください

8月 無料相談

- ・(☆)は町内在住、在勤、在学の人に限り
- ・秘密厳守ですので、お気軽にご利用ください

相談名	日時	場所	内容	問合せ
困りごと相談	8/12(水) 13:30~16:00 ※受付は15:30まで	中央公民館 1階第1・2会議室	人権擁護委員・行政相談委員による家庭内、近隣、行政に対する相談	役場住民窓口課
住民法律相談(☆)	8/14(金) 13:30~16:30 ※定員6人まで (超えた場合は抽選)	役場 2階第4会議室	法律全般 ※内容によってお受けできない場合があります	役場総務課 ※8/7(金)の 15:00までに要予約
行政書士の無料相談	8/13(木) 13:30~16:00 ※受付は15:30まで	役場 2階第4会議室	相続、遺言、農地転用、その他許可申請等	愛知県行政書士会 知多支部 ☎73-2760
住まいの無料相談会	8/18(火) 13:00~16:00	役場 2階第3会議室	建物全般、住宅の耐震改修、工事に関すること等	役場都市計画課 ※要予約
不動産無料相談会	8/18(火) 13:00~16:00	役場 2階第2会議室	不動産全般、空き家に関すること等	役場都市計画課 ※要予約
障がい(児)者のための巡回相談	8/7(金) 10:00~12:00	中央公民館 2階パソコンルーム	障がいのある人やそのご家族の生活でお困りや心配、疑問に思うこと等	知多南部相談支援センターゆめじろう ☎72-6464 知多南部相談支援センターわっぱる ☎73-3201 ※要予約
成年後見制度巡回相談	8/13(木) 13:30~16:00	思いやりセンター 1階相談室1	判断能力が不十分な人を保護・支援する成年後見制度に関する相談	知多地域権利擁護支援センター ☎0562-39-3770 ※要予約
ここちゃんサポート相談(☆)	8/4(火)・25(火) 9:15~13:15 ※各回1人ずつ50分間	思いやりセンター 2階会議室	ひきこもり、不登校について悩んでいる本人や、そのご家族に対する臨床心理士による相談	社会福祉協議会 ☎73-3104 ※要予約
ちた地域若者サポートステーション武豊町サテライト相談	8/20(木) 10:00~12:00	役場 1階第4会議室	15~49歳の人の就労に関する相談	ちた地域若者サポートステーション ☎89-7947 ※要予約
女性の悩みごと相談	8/6(木) 10:00~15:00 ※12:00~13:00は除く	役場 2階第4会議室	DV等、女性の抱える悩みごとや心配ごと	女性相談支援センター 知多駐在室 ☎31-0121 ※要予約 (前日17:00まで)

問合せ 歴史民俗資料館 ☎73・4100



受け継がれた歴史と人々のこだわりが、今年も町を鮮やかに彩ります。

譲り受けた山車に、自分達のこだわりを付け足していくのも山車文化の面白いところ。馬場区「長北車」もその一つ。大正15年(1926)に上郷村(現・豊田市)から購入し、知多の文化に合わせて改造を重ね、なんと今年でちょうど100周年の節目を迎えます。外から来た伝統を大切に守りながら、地域ごとの誇りを肉付けして今の形を作り上げてきた山車。

武豊町の山車には、村から村へ受け継がれ、独自の進化を遂げた面白い歴史があります。例えば大足区の「蛇車」。天保10年(1839)に大谷村から買い受けたものですが、元々彫られていた波と龍を主体とした彫刻が、偶然にも大足区の「龍神伝説」にふさわしいものだったという運命的な物語を持っています。

教えて! 学芸員の月カさん

村を越えてつながる山車



歴史民俗資料館の学芸員・田中が町にまつわる歴史や文化等を紹介するコーナーです。

8月 保健センターだより



赤ちゃんとかどもの健康診査

実施する健診	日にち	受付時間	対象
3か月児健康診査	8/6 (木)	12:45 ~	R8.4月生
9か月児すくすく相談	8/4 (火)	9:00 ~	R7.11月生
1歳6か月児健康診査	8/26 (水)	12:45 ~	R7.1月生
2歳児歯科健診	8/28 (金)	12:45 ~	R6.8月生
3歳児健康診査	8/25 (火)	12:45 ~	R5.8月生
5歳児健康診査	8/19 (水)	12:15 ~	R3.8月生

※対象の人に通知をします。詳しい受付時間と持ち物は個別通知に記載していますのでご確認ください



健康・育児相談【要予約】

	日にち	受付時間
健康相談・育児相談	8/5 (水) 8/21 (金)	9:15 ~ 11:15

※乳幼児の人は、母子健康手帳とバスタオルを持参して下さい



健康相談



育児相談



休日診療 9:00~12:00

※休日は往診できません

8/2 (日)	奥村医院	☎72-0623
8/9 (日)	ちゅうや整形外科	☎73-7770
8/11 (祝)	杉石病院	☎72-1155
8/16 (日)	すこやかクリニック	☎71-0315
8/23 (日)	なかしまキッズクリニック	☎74-0555
8/30 (日)	よしかねクリニック	☎73-0089

※前月の休日診療は前月号の広報たけとよに掲載しています

◇都合により当番医を変更する場合があります

◇時間外に急病でお困りの時は、愛知県救急医療情報センターへ (☎28-1133)

◇小児救急電話相談プッシュホンなら☎#8000または☎052-962-9900

(受付時間: 毎日19:00~翌朝8:00)

◇休日歯科診療(日曜日、祝日、12月30日~1月3日)

受付時間 9:00~12:30

診療場所 半田歯科医療センター(☎23-2636)

アピランスケア支援事業の 助成対象品を拡大します



がん患者の人の経済的負担の軽減を目的としたアピランスケア用品購入費用の一部を助成しています。これまでの医療用ウィッグ・乳房補正具に加え、エプテーゼ(手術等による顔面や手指等の欠損による外見の変化を補う人工の装具)も助成対象になります。(ただし、令和8年4/1以降に購入したものに限り)

助成金額 購入費用の2分の1(上限20,000円)



がん検診【要予約】

(大腸がん検診容器販売を除く) ● 検診が受けられる年齢

***乳がん検診・レディースミニドックに関する注意**

年齢によって検査方法が異なります。

超音波検査 (30歳代: S61.4.2 ~ H8.4.1 生まれの人)

マンモグラフィー (40歳以上: S61.4.1 以前生まれの人)

日にち	受付時間	検診内容	20歳以上 (H18.4.1 以前生)	30歳以上 (H8.4.1 以前生)	39歳以上 (S62.4.1 以前生)	40歳以上 (S61.4.1 以前生)	50歳以上 (S51.4.1 以前生)
8/1 (土)	9:15~10:45	乳がん検診		●	●	●	●
8/3 (月)	9:00~10:45	胃がん検診				●	●
8/7 (金)	9:00~16:00	大腸がん検診				●	●
8/20 (木)	9:00~11:00	肺がん・結核検診【女】			●	●	●
	13:30~15:30	肺がん・結核検診【男】			●	●	●
8/24 (月)	9:00~10:45	メンズミニドック					●
	9:15~11:00	前立腺がん検診					●

詳細の受付時間は予約時にお知らせします。子宮頸がん検診・乳がん検診は個別がん検診も実施しています。検診料等の詳細は、4月号の広報もしくは町ホームページをご確認ください。



町ホームページ



子育て情報



南部子育て支援センター「わくわく」

申問 ☎72-0778

「子育て相談室」臨床心理士への個別相談 **わくわく**

日時 7/14(火) 9:30~11:00
 対象 乳幼児とその保護者(町内在住)
 内容 乳幼児の発達や子育てについて臨床心理士への相談
 定員 3組(1組30分程度)
 申込み 6/23(火)から

育児講座「乳幼児の食物アレルギー」 **わくわく**

日時 7/22(水) 10:00~11:00
 対象 未就園児とその保護者(町内在住)
 内容 食物アレルギーの基礎知識や対応等を学ぶ
 講師 鳥居慶子さん(食物アレルギーマイスター)
 定員 10組
 申込み 7/1(水)から



夏休み親子ふれあい ボウリング大会 参加者募集

日時 8/22(土)
10:00~12:00(9:45現地集合)
 会場 コロナキャットボウル半田店
(半田コロナワールド3F)
 対象 町内在住のひとり親家庭の親子
 参加費 無料(靴代400円のみご負担ください)
 申込締切 8/7(金)

主催 武豊町母子福祉会
 問合せ・申込み 武豊町社会福祉協議会
 ☎73-3104または申込みフォームより 申込みフォーム



親子ふれあいひろば

◎たなばた会

日時 7/3(金) 10:30~11:45

◎みずあそび

日時 7/17(金) 10:30~11:45

《 共通事項 》

場所 中央公民館 講堂
 対象 未就園児とその保護者
 内容 親子の遊びや工作・季節のイベント、
子育てに関する学習活動等
 講師 子育てネットワークー武豊ほか
 料金 無料
 申込み 事前申込み不要。初回参加時に会場にて
参加者登録を行います
 問合せ 生涯学習スポーツ課
(中央公民館内) ☎73-2424



町ホームページ

南保育園の民営化に関する説明会

11年4月に南保育園の民営化を予定しています。民営化に向けた今後のスケジュールについて、以下のとおり説明会を開催します。参加を希望される場合は町ホームページから申込みください。

日時 7/17(金) ①14:00~ ②18:00~
 場所 地域交流センター2階 多目的ホール
 対象 南保育園に入所している園児の保護者または
入所を予定している保護者 ※各家庭2人まで
 申込期限 7/15(水)

※当日の資料および質疑については
後日、町ホームページに掲載予定



町ホームページ

たけとよ ファミリー・サポート・センター

ファミリー・サポート・センターは、子育ての援助を受けたい人(依頼会員)に援助ができる人(援助会員)を紹介する有償ボランティア組織です。

●援助会員の対象者

- ・武豊町在住、20歳以上の人
- ・自宅でこどもを預かることができる人
- ・資格や経験は問いません

報酬基準額 1時間あたり1人の基準額

時間/曜日	平日	土・日・祝日 年末年始
7:00~19:00	600円	700円
上記以外の時間	700円	800円

●サポートの内容

- ・保育園、児童クラブ等の送迎
- ・保護者の急な仕事や通院時の預かり
- ・保育園、学校の行事、お休み時の預かり
- ・出産時、産前産後の預かり
- ・冠婚葬祭時の預かり
- ・リフレッシュ

●会員の登録には講習会の受講が必要です 随時講習会を開催しています。

◎会員募集・講習会

場所 南部子育て支援センター「わくわく」2階
 申込み・問合せ たけとよファミリー・サポート・センター
(南部子育て支援センター「わくわく」2階)
 ☎74-0512 平日 9:00~17:00



援助会員
募集中





開館時間 9:00~19:00
問 合 せ ☎ 73-6800

7月の休館日

6・13・27・31日

新しく入った本をご紹介します

食堂巡礼 おがわいと 小川糸／著 白泉社



美味しい料理の向こうには、尊い生き方がある。沖縄県・南城市「胃袋」、山梨県・北杜市「グート・デ・スリーズ」…。食堂をめぐるエッセイ。震災後の能登の食の作り手を訪ねる旅も紹介。

(出典：TRC-MARC)

40周年記念

図書館のたんじょう日を祝う

おはなし会

図書館は今年で40さい!

「おへその会」による楽しいおはなし会で図書館のたんじょう日をお祝いしよう!

日 時 8/1(土)10:00~10:30
(開場 9:50)

場 所 2階 視聴覚室

対 象 どなたでも



お仕事拜見!航空管制官

航空管制官のお仕事を楽しく学ぼう!
親子でも一緒に参加できます!

日 時 8/22(土)10:00~12:30(予定)

第1部 航空管制官のお仕事とひみつ・裏側大公開!

第2部 管制官にチャレンジ!

記憶ゲーム&英語を好きになろう

場 所 2階 会議室

対 象 小学生以上

定 員 20人(先着順)

講 師 田中秀和さん(元主任航空管制官)

持ち物 筆記用具

申込み 7/18(土)から

窓口受付 9:00 ~ 電話受付 10:00 ~ (初日のみ)

※申込みは1回につき2人まで



第11回 図書館を使った調べる学習コンクール in 武豊

募集作品 身近な疑問や不思議に思ったこと、興味を持ったことを公共図書館・学校図書館の資料を2冊以上使って調べ、まとめた作品(テーマは自由)

募集部門 小学生(低学年/中学年/高学年)、中学生、高校生、大人、子どもと大人

形 態 小学生はB4サイズまで

中学生以上はA4サイズまで

募集期間 9/1(火)~13(日)

提出先 小・中学生は各学校へ

高校生以上は図書館まで

※詳しい募集内容は図書館へお尋ねください



開館時間 9:00~17:00

貸館時間 9:00~21:30

問 合 せ ☎ 73-2424

※電話のかけ間違いにご注意ください

7月の休館日

6・13・27日

中央公民館の開館時間が変わりました

8年6月から中央公民館の開館時間の変更に伴い、貸館予約、教室・講座の申込み開始時間を変更しましたので、ご注意ください。閉館時間、貸館終了時間に変更はありません。

■貸館の時間区分

①9:00~12:00 ②13:00~17:00 ③18:00~21:00

※連続利用や延長利用可能

■貸館予約

窓口受付 9:00~ 電話受付 9:30~ インターネット受付 24時間可能

※利用日の2か月前から予約可能

※インターネット受付は、窓口・電話受付の2日後から受付、別途利用者登録が必要

■利用料の支払い

利用日の2日前までに窓口にてお支払いください(入金後は返金できません)

■教室・講座の申込み(窓口受付優先)

受付時間 9:00~17:00

※初日の電話受付は13:00 ※窓口受付で定員に達した場合、電話受付無し

※各講座、1回の申込みで1人分の申込みが可能

消しゴムはんこ教室

消しゴムはんこについて、基本的な消しゴムの彫り方から学べます。道具がなくてもお貸しします。初めての人でも楽しめます。初心者だけでなく、以前教室に参加した再チャレンジの人もどうぞ。

日 時 8/30(日) 10:00~12:00

場 所 3階 実習室

対 象 どなたでも(小学3年生以下は保護者同伴)

講 師 はんこや兔知多家さん

定 員 12人(先着順)

参加費 1,250円

申込み 7/11(土)から中央公民館へ





■対象 65歳以上で身の回りのことが自分でできる人
 飲み物は各自お持ちください。内容は変更となる場合があります。★印は無料開催日です
 状況によっては中止となる場合があります。
 (中止の場合、各施設入口へ掲示します)

参加費 100円

サロン名	場所	日にち	時間	持ち物	主な内容
①大足サロン	大足老人憩の家	★ 8/18(火)	13:30~15:00	—	サロン祭り
②玉貴サロン	玉貴老人憩の家	8/27(木)	13:30~15:00	—	オカリナ演奏
③上ヶいきいきサロン	上ヶ公民館	★ 8/26(水)	10:00~11:30	室内履き	こどもたちとゲーム
④馬場サロン	砂川会館	8/ 6 (木)	13:30~15:00	室内履き	チェア・ヨガ・盆踊り
		8/13(木)	12:30~15:30		カラオケ
		8/20(木)	13:30~15:00		GSO演奏・麻雀
⑤富貴サロン	富貴公民館	8/ 4 (火)	13:30~15:00	—	防災講話
⑥東大高サロン	東大高公民館	8/ 1 (土)	13:30~16:00	室内履き	カラオケ
⑦北山サロン	くすのきホール (くすのきの里)	8月はお休み			
⑧下門八幡さわやかサロン	下門区公民館	8/ 3 (月)	10:00~11:00	—	消費者被害予防啓発講座
		8/17(月)		—	カラオケ・麻雀
⑨小迎サロン	小迎公民館	8/18(火)	10:00~11:30	—	健康講話
⑩中山ふれあいサロン	中山公民館	8/21(金)	10:00~11:30	—	消費者被害予防啓発講座
⑪市場神宮さくらサロン	市場公民館	8/22(土)	13:30~15:00	—	健康体操・健康講話
⑫みどりサロン	緑区区民館	8/ 1 (土)	9:30~11:30	—	カラオケ
		8/28(金)	13:30~14:50		落語
⑬竜宮サロン	富貴市場公民館	8/19(水)	13:30~15:00	室内履き	お囃子・盆踊り
⑭玉東ホテルサロン	中央公民館	8/14(金)	14:00~15:30	—	オカリナ演奏

憩いのサロンニュース 5/19(火) 憩いのサロン小迎会場の様子

熱中症予防教育インストラクターの人をお呼びして、熱中症予防のお話を聞きました。暑い夏を乗り切るために、日々の体調チェックや、水分・塩分補給をしっかりと行っていきましょう。



- 持ち物 上靴、飲み物、タオル、動きやすい服装
 - 対象 65歳以上で会場に自分で来られる人、医師から運動制限をされていない人
- 参加者みなさんで協力して行っています。
 ※ボランティア募集中(申込みは地域包括支援センターへ)



会場名	日にち	時間	料金	主な内容
玉貴会場(玉貴老人憩の家)	8/6(木)・20(木)	10:00~11:00	無料	ストレッチ体操、筋力アップ体操等
下門会場(下門区公民館)		13:30~14:30		
富貴会場(富貴公民館)	8/27(木)	10:00~11:00		

8月の貸館抽選のお知らせ

抽選内容 ホール 9年2月分 生涯学習棟 10月分
抽選日時 受付 8/1(土)9:00~ 抽選 9:30~
抽選場所 1階 町民ロビー

※日時・場所が変更になる場合があります。詳しくは、
ゆめたろうプラザへお問合せください



町民会館
ホームページ

Welcome to Yumetaro plaza

ゆめプラニュース

受付時間 9:00~21:00
貸館時間 9:00~22:00
問合せ 町民会館 (ゆめたろうプラザ)
☎ 74-1211

7月の休館日6・13・21・27日

ゆめプラモーニングコンサート

『Trio エペペコンサート』～柔らかな響きで紡ぐ、秋のひととき～

「Trio エペペ」が贈る、心温まる秋のコンサート。ユーフォニアム、ピアノ、パーカッションが織りなす柔らかな響きに包まれながら、懐かしい名曲や親しみやすいクラシックをお楽しみください。
秋の朝に、ほっと心安らぐひとときをお届けします。

日時 9/16(水)10:30開演(10:00開場)

場所 響きホール(全席自由)

料金 500円(お持ち帰り用ドリンク付)

※キャッシュレス決済での購入はできません

発売日 7/18(土)から、ゆめたろうプラザにて

出演 トリオ Trio エペペ やすだ 安田みか(ピアノ)、かとうまほ 加藤真帆(ユーフォニアム)、うえむらえみほ 上村笑穂(パーカッション)

演奏曲 枯葉、愛燦燦、情熱大陸



Swing Band TAKETOYO 第35回コンサート「This is JAZZ」

今回の SBT は、みなさんが聞いた事のある Swing 時代のリズムが華やかな躍動感あるサウンドの名曲や、今までは難しくて諦めてきた曲に1年かけて挑戦中。『簡単な曲も難しい曲もカッコよく』を合言葉に練習しています。
一緒に JAZZ を楽しみましょう！輝きホールでお待ちしています。

日時 9/13(日)14:00開演(13:30開場)

場所 輝きホール(全席自由)

料金 1,000円 ※高校生以下無料

発売日 7/11(土)から、ゆめたろうプラザ・モリシタ楽器にて

出演 Swing Band TAKETOYO

演奏曲 Take the A' train、Memories of you、Little Brown Jug 他



8年度 ゆめたろう寄席「納涼の会」

笑って暑さを乗り切ろう！人気の喬太郎と本格派講談師、注目の若手落語家による特選会

日時 8/9(日)14:00開演(13:30開場)

場所 響きホール(全席指定)

出演 やなぎ やきょうたろう 柳家喬太郎、いちりゅうさいていきつ 一龍斎貞橋(講談)、しゅんふうていべんきょう 春風亭弁橋

料金 【前売】ゆめプラメイト3,500円 一般4,000円 小中高生1,000円

ゆめプラメイト限定2公演セット(前売のみ)6,500円

【当日】ゆめプラメイト・一般4,500円 小中高生1,500円

発売日 ゆめたろうプラザ、チケットぴあにて発売中

(チケットぴあ <https://t.pia.jp/> Pコード:【納涼の会】540-240 【初春の会】540-241)

※ゆめプラメイトチケット購入時は会員証を提示ください。1会員につき各公演2枚まで(セットチケット含む)

※セットチケットの販売は、ゆめたろうプラザのみ

※初春の会 9年3/6(土) りゅうてい こ ちらく さんゆうてい 柳亭小痴楽、じょう た なべりょうてん 三遊亭わん丈、田辺凌天(講談)



柳家喬太郎



一龍斎貞橋



春風亭弁橋

ゆめプラサロンコンサート 2026 vol. 3

ゆめプラ
サロン
コンサート
2026



クラリネットは愛を語る

色彩豊かな亀居優斗のクラリネットは、温かく心にゆっくりと沁み込んでいく。まるで香り高く芳醇な赤ワインのように余韻までが美しい。木漏れ日のように柔らかく、深みのある音色は、心に残る音楽のひとつを紡ぎ出す。

日時 9/20(日) 15:00 開演 (14:30 開場)

場所 響きホール(全席自由)

料金 【前売】ゆめプラメイト・一般2,000円 U25(25歳以下)1,000円
【当日】ゆめプラメイト・一般2,300円 U25(25歳以下)1,200円

発売日 ゆめたろうプラザ、チケットぴあで発売中
(チケットぴあ <https://t.pia.jp/> Pコード:316-070)

出演 かめい ゆうと 亀居優斗(クラリネット)、おおさき ゆき 大崎由貴(ピアノ)

演奏曲 クラリネットソナタ、クラリネットソナタ第2番 他



亀居優斗
©Taira Tairadate



大崎由貴
©JUNICHIRO MATSUO

ゆめプラ星空観察会



芸術と科学のハーモニー事業

『夏の星空を見よう』～織姫・彦星に会えるかな？夏の三星角を見よう！～

夏の三星角と夏の星座を観察します。望遠鏡で見える二重星(双子星)を探してみましょう。

日時 8/1(土) 19:30~20:30

場所 芝生広場

対象 どなたでも ※中学生以下は保護者同伴

料金 無料(事前申込不要)
※悪天候の場合は中止(ホームページでお知らせします)

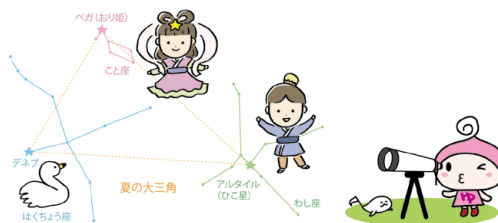

フロントスタッフ養成講座

ゆめたろうプラザの鑑賞事業を支えるボランティア「フロントスタッフ」を募集。チケットもぎりやお客様のご案内が主なお仕事です。後日、ホールでの実地研修も行います。一緒にゆめプラを盛り上げませんか？

日時 9/12(土) 13:00~15:30

場所 情報考房

講師 小松 淳子さん ((公財)かすがい市民文化財団統括プロデューサー)

対象 15歳以上(中学生を除く)

定員 30人(先着順)

料金 無料(要申込)

持ち物 筆記用具

申込み 7/11(土)~8/30(日)までにゆめたろうプラザにて
または、右記の二次元コードにて申込みください



講座の様子



実地研修の様子

- 「モーニング」[SBT]は演奏曲が変更になる場合があります
- 「モーニング」[ゆめたろう寄席]「サロンコンサート」は未就学児の入場はご遠慮ください
- 車椅子席をご利用の方はチケット購入時/整理券受取時にご指定ください
- 電話予約は発売日・申込日の翌日からです
- イベント時、主催者用の撮影を行います。武豊町/武豊町民会館のHP、主催者や出演者の発行物、チラシ、ブログに写真を使用することがありますので、予めご了承ください



施設情報

総合体育館
運動公園
CCNCプールたけとよ
(武豊町屋内温水プール)

開館時間

9:00 ~ 21:30
9:00 ~ 17:00
9:00 ~ 22:00

7月の休館日

6・13・27日
6・13・21・27日
7・14・21・28日

問合せ

☎72-1114
☎73-5900
☎84-0220

8月スポーツ カレンダー

- ◇武豊町民陸上大会兼愛知県市町村対抗駅伝代表選考会
8/9(日) UENO SPORTS VILLAGE MIHAMA(美浜町運動公園陸上競技場)
- ◇夏季バスケットボール大会 8/30(日) 総合体育館
- ◇アジア大会聖火リレー 8/30(日) 中央公園

お知らせ

たけとよスポーツ Day 協賛・出店募集

11/22(日)に「たけとよスポーツ Day」の開催を予定しています。本イベントに協賛していただける事業者とイベント当日の出店者を募集します。

<協賛募集>

協賛内容：お楽しみ抽選会の景品
※1店舗の上限金額は50,000円とし、費用の半額を協賛いただきます

<出店募集>

日時 11/22(日) 9:00 ~ 15:00
場所 総合体育館 駐車場
内容 弁当、名産品などの販売

<共通事項>

申込締切 7/31(金)



協賛・出店についての詳細は、町ホームページをご覧ください。

問合せ 生涯学習スポーツ課(中央公民館内)
☎73-2424



▶町ホームページ



CCNCプールたけとよ情報

●利用料金について

暑い夏は、プールでリフレッシュしませんか？

《プール一般利用》

大人	500円
小・中・高・大学生	350円
高齢者(65歳以上)	350円
障がい者	250円
乳幼児・障がい児	0円

《トレーニング一般利用》

大人	500円
高・大学生	350円
高齢者(65歳以上)	350円
障がい者	250円

《温浴施設》

大人(高校生以上)	400円
小・中学生	300円
高齢者(65歳以上)	300円
障がい者	200円
乳幼児・障がい児	0円

《プール&トレーニング一般利用》

大人	700円
高・大学生	500円
高齢者(65歳以上)	500円
障がい者	350円

- ※プール利用の小学2年生以下のお子さんは、付添人(高校生以上)が必要。付添人1人につき、お子さんは2人まで
- ※障がい者・障がい児1人につき介助者1人無料
- ※障がい者(18歳以上)、障がい児(18歳未満)
- ※学生・高齢者・障がい者区分で利用される人は、年齢等確認できるものを受付に提示

スポーツクラブ情報

●親子 de あそぼ●

できた!やったー!を経験しよう

日時 7/3(金) ~ 9/18(金) 10:00 ~ 10:45
会場 富貴会館(富貴字郷北6-1)
対象 2~3歳児と保護者
受講料 5,400円 9回分/3か月
内容 ふれあい遊び・リズム遊び等
定員 15組
講師 みずのまりこ 水野真理子(健康運動指導士)
申込み 現金を添えてクラブへ

問合せ
申込み

NPO法人ゆめフルたけとよスポーツクラブ
(総合体育館内) ☎84-1100
受付時間 9:00~17:00 休館日 日・月・祝



●楽しい体育の時間●

「できない」を一緒に「できる」にしよう!
日時 火曜日 17:00 ~ 18:00 月3回
会場 総合体育館 第2競技場
対象 年長・小学生
月会費 3,980円(別途入会金・保険)
※口座振替のため通帳とお届印を持参
持ち物 体育館シューズ・水筒・タオル
講師 まっちゃん先生 まつざわみつぶ(松澤光展)
体験 前日までに総合体育館にて申込み
※1回のみ(1,000円、現金払い)



Profile

武豊町出身・在住。子育てをしながら派遣社員として多様な現場を経験。令和7年11月にNPO たけとよ事務局長に就任。

好きな食べ物 海のもの

趣味 休みがたまると遠方の美術館に出かけます。そして、ご当地での美味しいものめぐりに力を入れています！

特性 ねこ族デス！

我が家のねこズ3匹を愛でています。



人が集まり、明日もまた来たくなる場所へ



チケット販売や受付業務をはじめ、企画・運営を行っています。



1階のロビーの様子
イベントの開催案内等が数多く展示。

新しい舞台で挑戦する

堀場さんは、NPO たけとよの事務局長を務めています。これまで派遣社員としてさまざまな職場で経験を重ねてきました。前職で感じていたことは、「より幅広く、より深く、多くの人と仕事がしたい」という思いでした。

転機となったのは、友人から現在の仕事を紹介されたこと。以前から文化・芸術の世界に興味はあったものの、仕事として携わるのは未知の分野でした。しかし、「自分がやりたかったことが詰まっている仕事かもしれない」と感じ、新たな一歩を踏み出しました。

人と文化の距離を縮めて

6月に実施したアウトリーチ事業では台風による日程変更といったトラブルもありましたが、周囲の人たちのアイデアや意見が次々とつながり、無事に終えることができました。こうした人と人とのつながりによって課題を乗り越え少しずつゴールが見えていく。この経験が日々の原動力につながっています。

人を惹きつける場所へ

6月6日にゆめたろうプラザで開催された早稲田姉妹のコンサートには、学校でアウトリーチに参加した子どもたちも会場に足を運んでいました。終演後、子どもたちと早稲田姉妹が再会し、アウトリーチ活動の思い出を楽しそうに話している姿が見られました。こうした、地域のごどもたちと、アーティストがつながる場面に立ち会ったとき、この事業を行って本当に良かったと感じるそうです。

堀場さんが職場において最も大切にしているのは「風通しの良い環境作り」です。「人生の3分の1を過ごす職場が楽しくなければ、人を惹きつける場所にはならない」という信念のもと、明るく開かれた環境づくりに奔走しています。

今後の目標は、町民会館に中高生などの若い世代が日常的に集まり、そこで得た体験を未来へと繋いでいけるような循環を生み出すこと。これまでの歩みを尊重しつつ、新しい感性で挑戦を続ける堀場さんの姿は、ゆめたろうプラザにさらなる活気をもたらし、明日もまた来たくなる場所へと進化させていきます。



わがまちお店めぐり

みたらし あおば



オープンを記念して友人から贈られた時計やカルトン



1 番の応援団はこどもたち

8年5/30に念願のお店をオープン。店名は、お子さんのあおいさんとおとはさんの名前をとってつけられました。オープンを誰よりも楽しみにしていたのはこどもたちで、友達にお店を紹介したり、好きな味のアンケートを取ったりと、一番の応援団としてお店づくりを支えています。

美味しいをお手軽に

出口さんが団子屋を選んだのは、自身の好物であることに加え、こどもから高齢者まで幅広い世代に親しまれていること。「気軽に食べてもらえるものを届けたい」という思いから、手頃な価格で提供できる団子屋を始めました。お店で提供するのは、出口さん自身が惚れ込んだ江南市の五王製菓の団子。香ばしく焼き上げた団子はもちもちと柔らかく、濃厚でコクのあるタレとよく絡みます。今後は、カキ氷や団子の新メニューも増やす予定です。

つながりが広がる場所へ

出口さんは、「こどもたちが気軽に立ち寄り、『ただいま』『おかえり』と言い合える場所をつくりたい」という思いからお店を始めることを決意しました。

多くの人に支えられながら迎えたオープン日。改めて人とのつながりの大切さや周りの人への感謝を実感したといいます。オープン当日には、学生時代の友人や近所の方々から届いた花々がお店を彩りました。

出口さんは、ソフトボール帰りのこどもたちがユニフォーム姿で来店する様子を見て、「思い描いていた光景が実現して本当にうれしい」と笑顔を見せます。人とのつながりに支えられて生まれたこの場所は、これからも地域の人々が気軽に集える、憩いの場所になっていきます。



(妹) おとはさん

(兄) あおいさん

字谷口 169-1
 時間 9:30~15:30
 売切れ次第終了
 定休日 月・火曜日
 ※営業日はInstagramをご確認ください
 駐車場 店舗横2台



Instagram



広報たけとよを読んで答えるクイズに挑戦！抽選で5人にプレゼントします

- 【クイズ】
- ① ○○○がコンサートホールに
 - ② 「武豊町○○○・子育て会議」委員募集
 - ③ 自由研究にもおすすめ！○○○イベント特集
 - ④ 【アンケート】 今月号でよかったページ等を教えてください
 - ⑤ 【アンケート】 今月号で改善が必要なページ等や、今後取り上げてほしい内容を教えてください

- 応募資格 町内在住の人
- 応募方法 クイズの答え①②③(○の中に入る数字や文字)と広報についてのアンケート④⑤、住所、氏名、年齢、電話番号を書いてハガキまたは下記入力フォームよりご応募ください。
- 応募締切 7/31(金)必着
- 応募先 〒470-2392 字長尾山2 役場 DX 推進課

6月号の正解 ①クーリング ②ゆるさんぽ ③くらし



▲応募入力フォーム



今月のPRESENT みたらし あおば

1000円(500円×2)クーポン券
引換券5名様

5/
23-24 土日

公民館まつりを開催

中央公民館で第49回公民館まつりが開催されました。日頃、武豊町中央公民館で活動しているサークルの様々な作品展示や、講堂舞台では楽器演奏や歌に踊りなど芸能活動を盛大に行いました。また、屋外ではミニSLの無料乗車等各種イベントやバザーもあり、2日間とも多くの地域住民のみなさんにご来場いただきました。



6/8 月

千代田合成株式会社 企業版ふるさと納税感謝状贈呈式

千代田合成(株)から、企業版ふるさと納税を通じて、冷凍庫39台、冷蔵庫1台、冷凍冷蔵庫1台、ウォータークーラー4台をご寄附いただきました。これは、児童参加型イベント「町長と話そう」で出されたネックリング用冷凍庫設置の提案を受けて実現したものです。

小学校には冷凍庫を、中学校には冷凍庫とウォータークーラーを、ふきステップには冷蔵庫を設置し、児童生徒の登下校時などの熱中症対策として、有効に活用してまいります。



6/18 木

前町長 ^{もみやまよして} 粕山芳輝さんが ^{きよくじつしょうじょう} 旭日小綬章を受章

前町長の粕山芳輝さんが、長年にわたる地方自治の振興と住民福祉の向上へのご功績が認められ、令和8年春の叙勲において「旭日小綬章」を受章されました。

粕山さんは、町長としての20年間の在任中、町民目線に立った町政運営のもと、地域課題の解決や行政サービスの充実に尽力され、本町の発展に大きく貢献されました。この受章に対し「みなさまのお力添えがあったからこそ受章することができました」とお話されていました。



中学校制服等入学祝い金制度 2万円の公約実現！

町長選挙の公約の1つ「中学校入学祝い金2万円」が実現しました！中学校入学時には制服の購入など多くの費用がかかるため、子育て世帯の経済的負担を軽減するために令和8年度よりスタート！所得制限はありません！

「裕福な家庭より生活困窮者の家庭に手厚くお金を支給するべきでは？」というご質問を議員よりいただきましたが、ご安心ください。武豊町では生活困窮世帯への取組みとしてこれまでも、就学援助制度を別に行っており、中学校入学に係る準備費として、新入学児童生徒学用品費6.3万円、学用品費等2.3万円、合計約8.6万円を受け取ることができます！

そのため、中学校制服等入学祝い金制度としては一律2万円とさせていただきます。

また、最近高齢者への支援も充実させてほしいという声もいただいております！ご安心ください！令和9年度はコミュバスの改定時期です。このタイミングに合わせて交通支援、買い物支援の政策を打ち出していきたいと考えております。

とぼ通信
vol.13



HAPPY BIRTHDAY わが家の天使

天使の写真募集中!

9月に誕生日を迎え、
1歳から6歳になる
お子さん



たけうち ぜん
竹内 善さん(5歳)



つちひら けいた
土平 啓太さん(6歳)



さかきばら はんな
榊原 絆凧さん(2歳)



どい かがり
土井 香緑さん(1歳)



こまき まお
小牧 茉央さん(5歳)



すぎやま くら のあ
杉山結侏さん・望彩さん(3歳)



おぐさ れん
小草 蓮さん(6歳)



むらかみ ゆうき
村上 裕樹さん(1歳)



さとう つばさ
佐藤 羽さん(2歳)



やまもと しゆん
山本 舜さん(5歳)



いちだ せいな
市田 星菜さん(1歳)

◆対象 令和2年～令和7年の9月に生まれたお子さん
(町内在住)同じ月の兄弟姉妹も同時に掲載できます!
※同月の兄弟姉妹の写真枠は1枠となります
※画像は頭が切れずお顔全体が入っているもの
※応募多数の場合は抽選

◆応募方法 右記の二次元コード
から申込みください。
◆応募締切 7月31日(金)



▶ 申込みフォーム

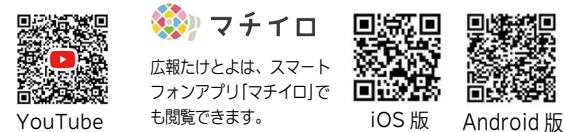

● 編集後記 ●

久しぶりに小学校の音楽室を訪れ、並んだ椅子や教室の雰囲気、こどもたちの元気な姿に懐かしさを感じながら取材しました。今回のこどもたちの反応は、100点満点中200点!と早稲田姉妹も絶賛するほど。こどもたちの前のめりな姿勢や大きな歓声など、素直な反応にシャッターを切りながら自然と笑顔になりました。



武豊町は持続可能な開発目標(SDGs)を支援しています

「広報たけとよ」は、あらゆる人に読みやすいユニバーサルデザインフォントを使用しています



●発行/武豊町 〒470-2392 武豊町字長尾山2番地
●電話 0569-72-1111

●編集 / 武豊町 DX推進課、武豊町広報委員会
●メール koho@town.taketoyo.lg.jp

★町が撮影した写真で、あなたが写っているものがありましたら差し上げます。(L判1人1枚)役場DX推進課までお越しください

