

広報 たけとよ

Taketoyo

心つなぎ みんなでつくる スマイルタウン

6

2026 Jun.
No.1177

6月1日(月)から

役場等の**開庁時間**と

 **電話受付時間**が変わります

■時間

9:00~16:00

■対象施設

役場、富貴支所、保健センター

時間変更のご案内



詳しくは 町ホームページ
をご覧ください

クーリングシェルターを ご活用ください

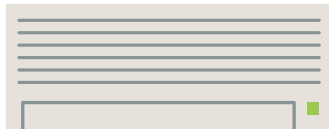
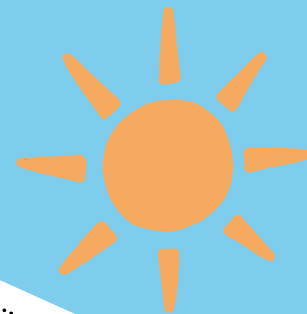

愛知県に熱中症特別警戒情報が発表された場合に、危険な暑さから身を守り、どなたでも自由に休憩を取っていただけるよう、冷房設備のある下記の町内公共施設等を「クーリングシェルター」として指定し、各施設のロビー等を休憩場所として開放します。クーリングシェルターをご利用になる際は、飲み物等は各自ご持参をお願いします。また、クーリングシェルターの取組みにご協力いただける民間施設も随時募集していますので、環境課までご連絡ください。

■ 町内のクーリングシェルターの一覧（指定施設一覧表）

	施設	所在地	受入可能人数※1	開放可能日(原則)	開放スペース	備考
1	役場本庁舎	字長尾山2	20人	・月～金曜日の 9:00～16:00 ※3	1階町民ホール	
2	富貴支所	大字富貴字外面80-1	5人		ロビー	トイレは和式のみ
3	保健センター	字中根4-83	20人		ロビー	
4	地域交流施設	字忠白田11-1	15人	・火～日曜日および 月曜が祝日の場合の 9:00～17:00 ※2	1、2階 ロビー	
5	中央公民館	字山ノ神20-1	28人	・火～日曜日および 月曜が祝日の場合の 9:00～17:00 ※3	・ロビー ・中2階談話室	開放期間は 7～9月に限ります ※空調故障で現在対象外。 最新状況は町ホーム ページ参照
6	図書館	字山ノ神135-1	63人	・火～日曜日 (月の最終金曜は除く)の 9:00～19:00	・一般閲覧室 ・児童閲覧室	開放期間は 7～9月に限ります
7	町民会館	字大門田11	30人	・火～日曜日および 月曜が祝日の場合の 9:00～17:00 ※2	・1階ロビー ・2階情報ラウンジ ・休憩コーナー ・その他予約の入って いない部屋	
8	総合体育館	大字東大高字清水 128	10人	・火曜～日曜および 月曜が祝日の場合の 9:00～21:30	1階談話室	開放期間は 7～9月に限ります
9	ウエルシア 武豊町富貴店	大字富貴字市場 18-1	12人	・月曜から日曜までの 9:00～19:00	ウエルカフェ	
10	アップガレージ 半田武豊店	字口田11-1	15人	・月曜、火曜、木曜、 金曜、土曜、日曜の 11:00～20:00	2階バイクズオアシス MotoSmile	

※1 受入可能人数とは上記開放スペースにおける既設の全席数分であり、本避難者専用として確保された席数(人数)ではありません

※2 地域交流施設と町民会館は、月曜日が祝日の場合、翌日火曜日が休館日となります

※3 8年6月1日からの役場等の窓口時間の変更に伴い、役場本庁舎、富貴支所、保健センターの開放時間が9:00～16:00に短縮されます。(中央公民館は9:00～17:00)



詳しくは
町ホームページを
ご覧ください

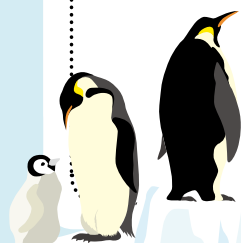

武豊町 インターンシップ 参加者募集!

地域の課題に向き合い、住民の暮らしを支える仕事。現場での体験を通じて、公務員のやりがいや魅力を実感できるインターンシップです。



このインターンシップで得られること



仕事の理解が深まる

実際の業務や現場体験を通じて、公務員の仕事内容や魅力を理解できます。



職員と交流できる

若手職員との座談会や意見交換を通じて、働くイメージや職場の雰囲気を知ることができます。



自分の将来を考える

地域や人の役に立つ仕事を通して、自分のキャリアや将来の目標を考えるきっかけになります。

実施概要

- 実施期間 8月18日(火)、19日(水)
- 実施場所 役場、保健センター、町内保育園
- 募集人数 行政職 10人程度 保育士 5人程度
保健師 3人程度
- 対象者 大学生・短期大学生・専門学校生等
- 応募期間 6月1日(月)～26日(金)
- 応募方法 町ホームページまたは申込みフォームから申込みください



参加者の声(昨年度)



行政職

実際の職場で施設見学や先輩職員さんの話などを通じて、武豊町の街づくりの魅力に多く触れることができました。自分がどのような貢献ができるかを見つめ直し、将来に向けたきっかけを作る機会にもなりました。

教科書的な知識ではなく、現場ならではの課題を実感をもって理解できました。さらに、他職種と連携しながら、支援を行う様子を間近で見ることができ、地域包括ケアの重要性を理解することができました。



保健師



行政職

職員の人々が助け合いながら業務を進めており、風通しの良い職場環境が感じられます。アットホームな雰囲気、安心感がありました。

任期付 職員募集

- 募集職種 ・保健師 ・学芸員
- 募集期間 6月1日(月)～26日(金)
- 試験日程 7月27日(月)
- 受験資格 詳しくは町ホームページをご覧ください

エントリー
受付中!

応募・詳細はこちら



町ホームページ



固定資産の現地調査を行います



固定資産税は3年に一度評価を見直すことになっており、令和9年度が見直しの年となっています。

そのため、固定資産税の適正な課税を目的として、地方税法第408条に基づく現地調査を

6月より行います。町職員が訪問した際は、ご理解、ご協力をお願いします。

固定資産税の対象となる建物

土地と建物が固定されている

- ・建物と地面をコンクリートやアンカーで固定している建物や、容易に動かせない建物

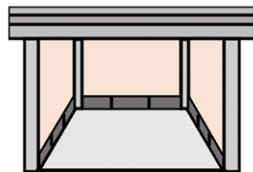

屋根と3方の壁に囲まれている

- ・風雨をある程度凌ぐことができる屋根と、3方の壁（シャッター等も壁とみなす）に囲まれた建物

注意

- ・建築確認申請の不要な10㎡未満の建物も固定資産税の対象
- ・どれだけ古い建物でも最低価格があるため固定資産税の対象

固定資産税の対象とならない建物

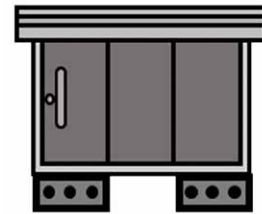

土地と建物が固定されていない

- ・ブロックの上に置き、転倒防止用金具で留められた物置等

屋根と3方の壁に囲まれていない

- ・壁を設けないカーポート
- ・2方以上壁の空いた建物等

調査内容

- ・土地の利用状況
- ・建物の所有者、建築年（根拠資料の提出は不要）、構造の聞き取り
- ・建物の外部から周囲を測り面積を算定



町職員による
公道からの調査

調査票のご提出を
お願いします

対象となる
建物の調査

・なりすまし詐欺にご注意ください!

- ・身分証および名札を携帯しています
- ・不審な点がある場合は、役場税務課までお問合せください

- ・公道からの調査にて未調査の固定資産税の対象となる建物があった場合、または対象が不明だった場合、調査票をお送りしますのでご提出ください

- ・町職員が訪問し、対象の建物の確認、計測等を行います

武豊町の散策路マップ「たけとよゆるさんぽ」

▶ 問合せ 役場 産業課

散策路マップ「たけとよゆるさんぽ」を作成しました！

マップはエリアごとに「北部コース長尾地区」「東部コース大足地区」「南部コース富貴地区」の3種類。

ただ歩くだけではなく、楽しみながらゆるく散歩してほしいという願いを込めて、散策できる工夫が盛り込まれています。

武豊の風景を楽しみながら歩いてみてはいかがでしょうか。



みなさんのご参加を
お待ちしております！

ゆるさんぽPoint

1 「ビンゴ」

散策中に見つけたものに丸をつけて
ビンゴを目指しましょう。



2 「今昔さんぽ」

マップに掲載されている昔の武豊町の写真を手がかりに、
現在の場所を探してみてください。

ビンゴをした人、今昔さんぽに参加してくれた人には素敵な
絵馬型ポストカードをプレゼントします。

マップは町ホームページから
もダウンロードできます。



マップ設置場所

武豊町役場、地域交流センター、
中央公民館、町民会館 等
絵馬型ポストカード交換場所
役場3階 産業課、
地域交流センター受付(月曜休館)
※無くなり次第終了

住民参加型ミーティング「OPEN TALK TAKETOYO」

▶ 問合せ 役場 DX 推進課

町民のみなさんと町のこれからについて語り合う住民参加型ミーティング「OPEN TALK TAKETOYO」を開催します。毎回テーマを設定し、身近な暮らしのことから、これからのまちづくりまで、町長と参加者同士で語り合います。あなたの声をぜひお聞かせください。

Vol.1 テーマ「武豊町が『選ばれる町』になるためには」

日時 7月9日(木) 19:00 ~21:00 (18:30 開場)

場所 地域交流センター 2階 (多目的ホールA)

対象 町内在住、町内在勤、町内在学

定員 15人 (申込み多数の場合は抽選)

申込み 6月18日(木)までに、①~③のいずれかの方法で申込み

- ① 二次元コードより申込み
- ② 窓口申込み (役場 DX 推進課 窓口)
- ③ 電話申込み (役場 DX 推進課 ☎72-1111)

※ 結果は6月25日(木)までに申込者全員へメールで通知

今後の開催予定やテーマについては、広報や町ホームページで随時お知らせします



武豊町長 とばひさし

一緒にまちの未来を
語り合しましょう！



町ホームページ



申込みフォーム

夏休みの環境学習バスツアー

参加者募集!

～親子で楽しむ、
学びと発見の環境プログラム～

日にち 8月5日(水)

場所 MIZKAN MUSEUM
(ミツカンミュージアム)

参加費 無料

募集 35人(申込多数の場合は抽選)

対象 小学4年生～中学3年生とその保護者
※各組保護者1人に対してこども2人まで

申込み 6月30日(火)までに
町ホームページまたは
二次元コードより申込み



申込みフォーム

集合 9:30 町民会館(ふれあい広場)

解散 13:00(予定)

結果 7月中旬、申込者全員へメールで通知
(参加者へ詳細も案内)

問合せ 役場 環境課



たけとよくらしサポート給付金

物価高騰対応臨時交付金*を活用し
一人あたり**6,000円**を給付します

* エネルギー・食料品価格等の物価高騰の影響を受けた生活者や事業者の支援をするために国から交付される「物価高騰対応重点支援地方創生臨時交付金」を活用します。



事業費 2億8,304万4千円

給付額 6,000円×世帯人数

※世帯主の口座に振り込み

対象 基準日時点で武豊町に住民登録がある町民

※基準日＝8年4月24日

支給予定 9月下旬～令和9年1月(予定)

※8月下旬頃より、順次お知らせを送付します

※口座登録情報の有無等によりお知らせ時期が変わります

※詳細は広報8月号でお知らせします

問合せ 役場 福祉課



令和8年度武豊町青少年健全育成推進町民大会 第76回武豊町社会を明るくする運動推進大会

講演会

スマホ依存は脳のせい!?

～こどもも大人も一緒に挑戦!クイズで学ぶ脳の守り方～

スマホの使いすぎで悩んでいませんか?原因はあなたのせいでもお子さんのせいでもありません。最新科学が教える「脳への影響」をお子さんからシニアの人まで、どの世代も参加できるクイズなどで楽しく解説します。
大切な脳を守るヒントを一緒に見つけてみませんか?

▶問合せ

生涯学習スポーツ課(中央公民館内) ☎73-2424
役場 福祉課

講師 ^{とみおか}富岡ひとみさん

(保健師/スマホ依存防止学会上席アドバイザー)

場所 町民会館(ゆめたろうプラザ)響きホール

日時 7月11日(土)

10:00～12:00(9:30開場)

申込み 不要

※当日は託児スペースがあります(要申込み)

※託児スペースは会場と別室です

申込み締切:7月3日(金)

料金 無料

主催 武豊町/武豊町教育委員会

武豊町青少年健全育成推進町民会議/武豊町社会を明るくする運動実施委員会



別室託児
申込みフォーム

プログラム

10:00～10:30(予定)

1. 町民憲章 唱和
2. あいさつ
3. 武豊町青少年健全育成町民大会 推進実践目標宣言
4. 武豊町社会を明るくする運動推進大会実施目標宣言
5. 講演

10:30～12:00(予定)

詳しくは右記
二次元コード
をチェックし
てください



町ホームページ

令和9年 二十歳(はたち)のつどい実行委員の募集

▶ 問合せ 生涯学習スポーツ課
(中央公民館内) ☎ 73-2424

二十歳のつどい実行委員会は式典の司会や国歌斉唱のピアノ伴奏、記念行事の企画などを行います。記念行事は自分たちで企画することができるので可能性は無限大です！お友達を誘っての参加也大歓迎です！
また、お近くに対象となる方がいましたら、本募集についてぜひお声がけください。

期 間 9月～令和9年2月(委員会が7回程度)

対 象 平成18年4月2日～19年4月1日生まれの方で武豊中学校または富貴中学校を卒業した人

定 員 武豊中学校卒業生4人、富貴中学校卒業生4人 ※応募数により変動あり

申込み 二次元コードより申込み ※定員に達し次第、申込終了



申込みフォーム

令和9年 武豊町二十歳(はたち)のつどい

日 程 令和9年1月10日(日) 開式13:00～(受付12:30～)

場 所 ゆめたろうプラザ 輝きホール

対 象 平成18年4月2日～19年4月1日生まれの人

※案内ハガキは、12月初旬に郵送予定

※転出(1回以内)された場合、転出先へハガキを郵送します

※1回目の転出先からさらに転出された人は、
送り先を確認できないため、生涯学習ス
ポーツ課までお問合せください



町ホームページ



2026(第49回) 武豊町民陸上競技大会 兼 第19回 愛知駅伝選考会

武豊町の代表選手になろう！

8/9
(日)

場 所 UENO SPORTS VILLAGE MIHAMA
(美浜町運動公園陸上競技場)
知多郡美浜町大字奥田字奥田前 1-1

申込締切日 7月17日(金)

主 催 武豊町スポーツ協会・武豊町教育委員会

問 合 せ 武豊町スポーツ協会陸上競技部

メール: taketoyo.tf.info@gmail.com

※暴風警報等により中止になった場合は、町ホームページにてお知らせします



競技時間や申込み等についての詳細は6月19日(金)以降に町ホームページにてお知らせします

 **男女共同参画懇話会
委員募集**

内容 武豊町男女共同参画プラン、
男女共同参画の推進に関する
諸問題・施策等についての協議

対象者

- ・町内在住の18歳以上の人
- ・年1回開催する懇話会に出席が
可能な人
- ・町議会議員、町職員でない人
(申込み日から任期終了まで)

募集人数 2人程度

任期 8年7/29(水)から
10年3/31(金)まで

報酬 6,600円/回

応募方法 6/30(火)までに応募
用紙を直接または郵送、FAX、
メールで役場経営戦略課へ提出
(必着)

※用紙は役場経営戦略課にて配布ま
たは町ホームページからダウン
ロード

FAX 72-1115

メール keiei@town.taketoyo.lg.jp

問合せ 役場 経営戦略課



町ホームページ

 **地球温暖化対策実行
計画推進会議委員募集**

町では、地球温暖化防止に向け地
球温暖化対策実行計画(区域施策編)
を策定しています。本計画に基づく
取組の進捗管理および推進につい
て、町民の声を反映するため、「地球
温暖化対策実行計画(区域施策編)推
進会議委員」を募集します。

会議予定 8年10/14(水)

募集人数 1人

※応募の内容、面接等により選考を
行う場合があります

応募要件 町内在住の20歳以上の人
(6/1現在)

任期 委嘱の日から2年

報酬 6,600円/回

応募方法 6/22(月)までに応募

用紙を直接または郵送、FAX、
メールで役場環境課へ提出(必着)
※用紙は役場環境課窓口にて配布
または町ホームページからダウン
ロード

FAX 72-1326

メール kankyo@town.taketoyo.lg.jp

問合せ 役場 環境課



町ホームページ

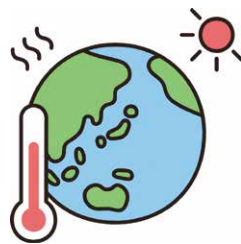

武豊町役場

☎72-1111(代表) FAX72-1115

 **会計年度任用職員募集**

募集人員 障がい者枠(若干名)

業務内容 役場、または町公共施設
における事務

任用期間 7/1(水)~9年3/31(水)

勤務時間 8:30~17:15(休憩
60分)の内、6時間で週5日程度

※社会保険加入

※勤務形態は応相談

時間単価 時給1,299円~1,371円

申込み 6/17(水)16:00までに

申込書を人事秘書課へ郵送または
持参(役場開庁時のみ)

※申込書は、窓口にて配布または

町ホームページからダウンロード

※採用は、面接等の選考により決定

問合せ 役場 人事秘書課



町ホームページ

家族葬ホール

武豊愛昇殿

武豊町前田39-1【前田交差点北東】

もしもの時は…24時間365日

TEL 0120-59-0004

創業50年以上の
安心と信頼と実績



お客様の気持ちに寄り添い、大切な人との
最期の時を真心込めてお手伝いさせていただきます。

広告



ホームページ

※広報たけとよへ掲載する広告を募集しています。お問合せは経営戦略課まで



家庭介護者等養成研修

日時 ①6/24(水)13:30~15:30
②6/25(木)13:30~15:30
場所 思いやりセンター 2階会議室
対象 どなたでも
内容 ①高齢者が薬・健康食品と上手につきあうために
②健康チェック(バイタルサイン)を高年齢者の体調管理に生かす
講師 ①松木有香(薬剤師)
②廣瀬玲子(看護師)
定員 各回20人(先着順)
参加費 無料
主催 愛知県市町村振興協会、武豊町
協力 武豊町社会福祉協議会
申込み 6/8(月)~18(木)の間に武豊町地域包括支援センターへ(土・日および祝日をのぞく)
☎74-3305



愛知県介護支援専門員実務研修受講試験

日時 10/11(日)
対象 保健・医療・福祉の各分野で実務経験のある人(各業務により経験年数、従事日数等の要件があります)
配布 6/24(水)まで役場福祉課または愛知県高齢福祉課、県福祉相談センター、地域福祉課、県民事務所等で配布
受付期間 6/24(水)まで
問合せ 愛知県社会福祉協議会福祉人材センター介護支援専門員実務研修受講試験係へ
☎052-212-5530(10/11(日)まで)
☎052-212-5516(上記期間以後)



あれあれモーニング

日時 6/11(木)10:00~11:00
※希望があれば、11:00以降も相談受付可
場所 思いやりセンター 2階
対象 認知症の心配のある人、認知症の症状や診断のある人
※家族同伴の参加可
内容 認知症の相談、茶話会、体操等
※認知症介護家族の集まりの場合ある「たまりん」も同時開催
定員 なし
料金 100円(パンとコーヒー代)
申込み 不要
問合せ 地域包括支援センター
☎74-3305



早期教育相談

日時 7/30(木)、31(金) 9:30~16:30
場所 瀧上工業雁宿ホール(半田市福祉文化会館)(半田市雁宿町1-22-1)
対象 乳幼児期(3歳以上)から、来年度に新一年生になるお子さん(6歳まで)とその保護者
内容 お子さんの発達や障がい、育児に関する悩みや支援の仕方についての相談
料金 無料(予約制)
申込み・問合せ 6/10(水)までに、申込用紙を記入のうえ役場学校教育課へ
※申込用紙は、町内の各園で配布



定期救命講習

心肺蘇生法やAEDの取扱い方法等、応急手当を学ぶ講習会です。
①普通救命講習 I
日時 6/7(日)13:00~16:00
定員 10人(先着順)
場所 半田消防署成岩出張所(半田市彦洲町2-185)
②普通救命講習 I (eラーニング適応)
日時 6/28(日)10:00~12:00
定員 20人(先着順)
場所 半田消防署(半田市東洋町1-6)
③普通救命講習 I
日時 7/26(日)9:00~12:00
定員 20人(先着順)
場所 東浦町文化センター(東浦町大字石浜字岐路10)
申込み 二次元コードより申込み
問合せ 半田消防署 武豊支署
☎73-0119

申込みフォーム



身体・知的障がいに 関する相談

内容 身体や知的障がいのある人やご家族の自立支援のため、身体・知的障害者相談員がサポートします。お気軽にご相談ください。
相談員 筒井義子さん(身体関係の相談) ☎090-4794-1778
本田元江さん(知的関係の相談) ☎72-3341
申込み 相談員へ直接電話または役場福祉課へ

広告

はあとセレモニーのおもい葬

地域に寄り添い、武豊町で40余年。
心を込めたお葬式のお手伝いをしてきました。

家族葬・一般葬
承ります

半田斎場・ご自宅
のご葬儀も対応

ご自宅以外への
ご安置もできます

事前相談
お問合せください

[詳しくはこちら](#)



はあとセレモニー 武豊町字梨子ノ木1-100-8 TEL 0569-73-4066

24時間対応

※広報たけとよへ掲載する広告を募集しています。お問合せは役場経営戦略課まで

家庭用剪定枝破碎機の貸出

剪定した庭木等を細かく破碎し、堆肥や雑草防止、土の乾燥防止等に利用できるようにする家庭用剪定枝破碎機の無料貸出を行っています。

◎対象

- ・町内にお住まいの人
- ・町内に存在するアパート等共同住宅を管理している個人、または法人、区

問合せ 役場 環境課



町ホームページ

福寿大学

「えっヨットで世界2周！
何が面白いの？」

日時 6/25(木)10:00~12:00
場所 町民会館(ゆめたろうプラザ)

輝きホール
講師 佐藤宗之さん
(衣浦ヨットクラブ)

対象 どなたでも
料金 無料
申込み 不要

※当日会場にて受付します
問合せ 生涯学習スポーツ課
(中央公民館内) ☎73-2424



町ホームページ

民踊講習会

身体を動かしてみたい人、みんなで一緒に踊りたい人、お気軽にご参加ください！踊り未経験者も大歓迎です。

日時 6/27(土)13:30~15:30
場所 総合体育館

内容 地区の盆踊り・8月のふるさとまつりに向け、練習します。

料金 無料
持ち物 室内専用シューズ、飲み物
申込み 不要

問合せ 生涯学習スポーツ課
(中央公民館内) ☎73-2424



いつ起こるか分からない災害に備え、学んでみませんか？

令和8年 防災リーダー養成講座

今年も一般と中学生を対象に同時開催します。

両日講座を受講した人には、「防災リーダー」の修了証をお渡しします。



防災リーダーとは？

武豊町に大規模災害が発生した際に、救出救助や避難所において中心となって活躍する、地域のリーダーです

	日時	定員(申込み順)	場所(予定)
1日目	8/2(日) 10:00~17:00(9:30受付)	一般 20人	1日目 中央公民館
2日目	8/23(日) 10:00~17:00(9:30受付)	中学生 20人	2日目 半田消防署武豊支署



申込みフォーム

申込み・問合せ **一般** 7/10(金)までに二次元コードより申込み または役場 防災交通課へ **中学生** 7/3(金)までに担任の先生へ

武豊町に話題の樹木葬がオープン！

樹木葬墓

小さな墓苑 ~メモリーズ~

特徴

- 宗旨・宗派は問いません。
- 納骨の人数に制限はありません。
- 墓地のお手入れは当園スタッフが行います。
- お墓じまいの際も撤去費用は不要です。

核家族化が進む中、後継者が心配でお墓を迷っている。大きなお墓の維持は大変だけで自分たちで独自のお墓をお守りしたい、納骨堂では満足できない…などお墓についてお考えの方ぜひ一度ご相談ください。

好評受付中

墓地・墓石・基本彫刻

30~50万円(税別)
[税込 33~55万円]

2霊用 20万円(税別)
もご用意しております



納骨時の費用は不要です

お墓の事で子供に迷惑をかけたくない... 樹木葬墓で永遠の安心を。

徳正寺霊園 知多郡武豊町 山起 1-4 見学は事前にご予約下さい ☎0120-198-942 [受付事務所(株)翔和]

※広報たけとよへ掲載する広告を募集しています。お問合せは経営戦略課まで

私立高等学校授業料補助制度の廃止

町ではこれまで、私立高等学校に通う生徒の保護者の経済的負担軽減のため授業料補助を実施してきました。しかし、令和8年度から国の高等学校等就学支援金制度が改正され、所得制限が撤廃されました。これに伴い、愛知県の補助も拡充され、支援対象が広がります。

そのため、本町の補助制度は令和8年度より廃止します。今後は国および県の支援制度をご活用ください。



町ホームページ



特別支援学校の体験入学

県教育委員会では、来年度に入学予定で、障がいの可能性があると思われるお子さんと、その保護者を対象に、特別支援学校の様子を知っていただくため、体験入学を実施します。

◎半田特別支援学校(小学部)

日時 6/4(木)、5(金)

対象 知的な発達に遅れのあるお子さん

場所 半田市池田町2-30

申込み ☎27-7061

◎ひいらぎ特別支援学校(小学部)

日時 6/10(水)、9/17(木)

対象 手足の不自由なお子さん

場所 半田市出口町1-8-1

申込み ☎26-7131

◎大府特別支援学校(小・中・高等学校部)

日時 7/7(火)、10/8(木)

対象 病気療養しているお子さん

場所 大府市森岡町7-427

申込み ☎0562-48-5311

※体験入学等以外の日にも随時教育相談に応じています

教科書を展示します

教科書に対する理解や関心を深めていただくために、教科書を展示します。

日時 6/2(火)~26(金)

9:00~22:00

※休館日等は施設の規定によります

場所 瀧上工業雁宿ホール

(半田市福祉文化会館)

(半田市雁宿町1-22-1)

※会場には投書箱を用意しますのでご意見やご要望をお寄せください

問合せ 愛知県教育委員会義務教育課

☎052-954-6799

8年度から在宅重度障害者手当額が変わります

在宅重度障害者手当(月額)

1種 15,500円→15,950円

2種 6,750円→6,950円

問合せ 役場 福祉課

CCNC
ご加入者様
限定!!

新しくパソコン買うならCCNCで!!

広告



パソコン

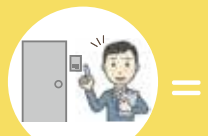

訪問サポート



セットで安心

初期設定と
サポートが
充実!



※販売機種など、詳細はCCNCへお問合せください。

▼HP



知多半島ケーブルネットワーク株式会社

〒479-8555 常滑市かじま台一丁目161番地 【営業時間】平日9:00~18:00 ※営業時間外は翌営業日以降の対応となります。ご了承ください。

★[0120]をお忘れなく

☎0120-344-868

▼X(Twitter)



創業41年の実績ある
中日ホームに
安心してお任せください!

家を
買いたい
売りたい

土地を
買いたい
売りたい

査定は無料!

相続・ローン
賃貸の事

広告



社団法人愛知県宅建物取引業協会会員 愛知県知事(4)第20704号

株式会社 中日ホーム

☎(0120)73-5750

携帯電話もOKです!!

TEL.(0569)73-5750

愛知県知多郡武豊町字向陽1丁目17-1
武豊町・半田市の新築・リフォーム・増改築・土地
など住まいに関する旬な情報をお届けします! <http://www.chunichi-home.co.jp>



※広報たけとよへ掲載する広告を募集しています。お問合せは経営戦略課まで

▶ 問合せ 役場 住民窓口課

■ 住民基本台帳の閲覧状況

7年4月1日から8年3月31日までの、住民基本台帳法第11条第3項および第11条の2第12項の規定による、住民基本台帳の一部の写しの閲覧状況を次のように公表します。

閲覧請求者および申出者の氏名 ※法人の場合にあっては名称 および代表者等の氏名	利用目的の概要	閲覧の 年月日	閲覧に係る住民の範囲
NHK 放送文化研究所 世論調査部部长 熊田佳代子 (株)日本リサーチセンター 代表取締役社長 杉原領治	[2025年国民生活時間調査] の対象者抽出のため	令和7年 8月5日	字四畝・長峰・廻間・前畑・下田 10歳以上(平成27年12月31日 生まれまで)24件
	[いのちと社会に関する意識調査] の対象者抽出のため	令和7年 9月17日	字平井二丁目・七丁目 18歳以上(平成19年10月以 前生まれまで)12件
上ヶ区 副区長 弓場善樹	厄歳・還暦名簿作成のため	令和7年 8月15日	上ヶ区内 昭和60年4月2日~昭和61年 4月1日及び、昭和41年4月2 日~昭和42年4月1日生まれの 男性 32件
愛知県半田保健所長	令和7年国民健康栄養調査を実施 するにあたり 対象者世帯状況把握のため	令和7年 9月9日	字平井七丁目 21世帯 61件
一新クラブ 栗本孝成	老人会会員名簿作成のため	令和7年 12月17日	富貴市場区・新田区内 昭和41年4月2日~昭和42年 4月1日生まれ 23件

■ 令和7年度選挙人名簿の抄本の閲覧状況

▶ 問合せ 選挙管理委員会事務局 (役場総務課内)

申請者	事務所の所在地	利用目的	閲覧日	選挙人の範囲	
				区域	人数
愛知県政策企画局長	名古屋市中区三の丸 3-1-2	世論調査	7年6月26日	第4投票区	20人
愛知県政策企画局長	名古屋市中区三の丸 3-1-2	統計調査	7年8月26日	第5・6投票区	20人
愛知県政策企画局長	名古屋市中区三の丸 3-1-2	統計調査	7年9月22日	第6投票区	17人
読売新聞東京本社	東京都千代田区大手町1-7-1	世論調査	7年10月10日	第1投票区	45人

■ 令和7年度情報公開・個人情報保護制度実施状況

▶ 問合せ 役場 総務課

- ・情報公開制度：開示請求 74 件 (全部開示…62 件 一部開示…9件 不開示…3件)
- ・個人情報保護制度：開示請求 6 件 (全部開示…3件 一部開示…2件 不開示…1件)



山本珠算塾

そろばんで脳トレ
能力アップ

広告

無料体験受付中



武豊町北中根4-28-182 TEL 080-2614-3752



広がる夢を形どる

広告

建築一式・設計・施工・リフォーム

株式会社 中野工務店

http://nakano-ie.jp

TEL:0569-72-2395

愛知県知多郡武豊町字長峰72-4

※広報たけとよへ掲載する広告を募集しています。お問合せは役場経営戦略課まで

ボランティアで ごみ拾いをされる人へ

▶問合せ 役場 環境課

道路・公園等のごみをボランティアで拾っていただいた場合、**ボランティアシール**を袋に貼ると、有料の指定袋でなくても透明または半透明の袋であれば集積所に出すことができます。シールは役場環境課にて配布しています。

ボランティアごみの出し方 (①~③のいずれか)

- ①透明または半透明の袋に入れてボランティアシールを貼って集積所へ出す
 - ②環境課へ持ち込む
 - ③環境課で減免申請書を記入し、知多南部広域環境センターに持ち込む
- ※団体活動等で多量の場合は環境課にご相談ください
※ごみ袋の支給や団体活動のイベント用にトングの貸出をすることができます



ごみ拾いのボランティア活動時に使用する帽子を役場環境課にて配布しています。

6月は環境月間！地域の清掃活動にご協力を

町では6月を「ごみ散乱防止町民行動月間」とし、道路や公園のごみ拾い・草刈り等と呼びかけています。実施日や場所は各区・団体で決定されますので、詳しくは区長さん等にご確認ください。町内企業のみならず、事業所周辺の清掃にご協力をお願いします。まずは「ポイ捨てしない」ことからです。美しいまちづくりにご理解とご協力をお願いします！

[広告]

害虫・害獣にお困りの方 お気軽にご相談ください!!

シロアリ・ハト・ネズミ・ゴキブリ
イタチ・ハクビシン・スズメバチなど

サンキョー消毒
有限会社

TEL 0569-47-5850
〒470-2343 知多郡武豊町小迎127番地

知多南部広域環境組合 財政状況の公表(令和7年度分)

組合を構成する2市3町(半田市、常滑市、南知多町、美浜町、武豊町)からの分担金、国からの交付金等が、どのように使われているか知っていただくため、令和8年3月31日現在における予算の執行状況について公表しています。詳細は組合ホームページをご覧ください。

▶知多南部広域環境組合
ホームページ

[広告]

Gakken

読む力・考える力——伸びる学力

学研教室

幼児/算数・数学・国語/英語

学研 武豊大足教室 武豊町字里中155 教室の情報は
榎原 知美 ☎090-3958-8073

武豊町シルバー人材センター [広告]

会員募集中!

60歳以上で健康な方、お待ちしております

入会説明会の日程 (毎月第2水曜日)
日時 6月10日(水)・7月8日(水)
午前10:00~11:30

*都合の悪い方はセンターへご相談ください

会場 高齢者生きがいセンター
(武豊町字平海道76-1)

電話 0569-73-4355

「仕事のご依頼は、シルバー人材センターへ」
経験・技能を生かし、さまざまな仕事をお受けします

※広報たけとよへ掲載する広告を募集しています。お問合せは役場経営戦略課まで

まちの情報

()内は前年同月の増減数

世帯・人口 5月1日現在

人口	43,249人 (-40)
男	21,824人 (-8)
女	21,425人 (-32)
世帯	19,423 (+197)
出生	男11人(-3) 女11人(+2)

事故災害状況 4月分

救急出動

急病 74人 一般負傷 18人
交通事故 2人

火災

建物 0件 車両 0件
その他 0件

納税 納期限 6月30日(火)

町県民税(第1期)

朗読CDをご利用ください

目の不自由な人や、高齢者等、
広報を読むことが困難な人へ
朗読ボランティア「かえるの声」
により、CDを録音し、お届けをして
います。ぜひご利用ください。

問合せ

武豊町社会福祉協議会
ボランティアセンター
☎ 73-3104



粗大ごみ収集日 (7月)

▶ 問合せ 役場 環境課

日にち	区名	収集場所
7月	8(水)	東大高 東大高公民館
	15(水)	玉東 武豊中学校南門前
		市原 市原農村広場
	22(水)	富貴 富貴公民館駐車場
		富貴市場 富貴コットハーバー堤防
29(水)	新田 新田防火用水	

【収集時間】7:00~9:00(雨天決行)

粗大ごみの出し方について、詳しくは
町ホームページでご確認ください



▶ 問合せ 役場 環境課

ゼロカーボンシティたけとよ 環境コラム vol.31

みんなでデコ活 ~運動しながらCOOL CHOICE!!~

週に一回、近距離移動(片道約1km)を車から自転車に変更すると、
年間約10kgのCO₂を削減でき、約720円※のガソリン代削減が期待
できます。自動車による移動はCO₂の排出量が多く、自動車以外の
方法に切り替えていくことに大きな意味があり
ます。これから、サイクリングやウォー
キングなどが気持ちいい季節です。この機会
にエコな移動方法にシフトしませんか。



※ あいち COOL CHOICE の計算より

「デコ活」とは、「CO₂を減らす(DE)」、「脱炭素(Decarbonization)」、
「環境に良いエコ(Eco)」、「活動・生活」を組み合わせた新しい言葉です。
脱炭素につながることは、すべてデコ活です。

デコ活

6月

三井家住宅一般公開日

三井家住宅紹介動画



▶ 問合せ 歴史民俗資料館

☎ 73-4100



場所 三井家住宅(上ケ2)

※ 駐車場有。一方通行のため、上ケ
公民館方面よりお越しください

1日目

日時 6/14(日) 10:00~12:00

内容 ① 屋敷、建物の一般公開
② ゆったりくつろげる憩いの場
[三井家カフェ]
健康体操、茶話会

料金 ① 無料
② 茶話会 1人 100円

2日目

日時 6/28(日) 10:00~15:00

内容 ① 屋敷、建物の一般公開
② 催し 古文書を愉しむ
(10:30~11:15)

講師 保坂 良雄さん

料金 ① ② 無料

・(☆)は町内在住、在勤、在学の人に限る
 ・秘密厳守ですので、お気軽にご利用ください

相談名	日時	場所	内容	問合せ
困りごと相談	7/8(水) 13:30~16:00 ※受付は15:30まで	中央公民館 1階第1・2会議室	人権擁護委員・行政相談委員による家庭内、近隣、行政に対する相談	役場住民窓口課
住民法律相談(☆)	7/10(金) 13:30~16:30 ※定員6人まで (超えた場合は抽選)	役場 2階第2会議室	法律全般 ※内容によってお受けできない場合があります	役場総務課 ※7/3(金)の15:00までに要予約
行政書士の無料相談	7/9(木) 13:30~16:00 ※受付は15:30まで	役場 2階第3会議室	相続、遺言、農地転用、その他許可申請等	愛知県行政書士会 知多支部 ☎73-2760
不動産無料相談会	7/21(火) 13:00~16:00	役場 2階第2会議室	不動産全般、空き家に関すること等	役場都市計画課 ※要予約
障がい(児)者のための巡回相談	7/10(金) 10:00~12:00	中央公民館 2階パソコンルーム	障がいのある人やそのご家族の生活でお困りや心配、疑問に思うこと等	知多南部相談支援センターゆめじろう ☎72-6464 知多南部相談支援センターわっぱる ☎73-3201 ※要予約
成年後見制度巡回相談	7/9(木) 13:30~16:00	思いやりセンター 1階 相談室1	判断能力が不十分な人を保護・支援する成年後見制度に関する相談	知多地域権利擁護支援センター ☎0562-39-3770 ※要予約
ここちゃんサポート相談(☆)	7/14(火)・28(火) 9:15~13:15 ※各回1人ずつ50分間	思いやりセンター 2階会議室	ひきこもり、不登校について悩んでいる本人や、そのご家族に対する臨床心理士による相談	社会福祉協議会 ☎73-3104 ※要予約
ちた地域若者サポートステーション 武豊町サテライト相談	7/16(木) 10:00~12:00	役場 2階第4会議室	15~49歳の人の就労に関する相談	ちた地域若者サポートステーション ☎89-7947 ※要予約
女性の悩みごと相談	7/2(木) 10:00~15:00 ※12:00~13:00は除く	役場 2階第4会議室	DV等、女性の抱える悩みごとや心配ごと	女性相談支援センター 知多駐在室 ☎31-0121 ※要予約 (前日17:00まで)
事業承継個別相談会	7/14(火) 13:30~14:30 15:00~16:00	地域交流センター	事業承継について(町内の事業者・町内で創業を検討している人向け)	武豊町商工会 ☎73-1100 ※要予約

問合せ 歴史民俗資料館 ☎73-4100

「長尾村庄屋三井家展」は6月14日(日)まで開催中。



さらに驚くべきは食へのこだわりです。「三式文 さげ代」当時、酒一合が四文ほどだったと考えるとなんと相場の8倍もの金額です。現代なら一杯数千円もするような超高級酒を堪能していたのかもしれない。

良い道具を揃え、粋に遊び、最高の一杯を楽しむ。江戸時代の旅も、今の私たちの旅と変わりませぬ。

みなさん旅に出るとき、譲れないこだわりはありますか？現在、「長尾村庄屋三井家展」では、江戸時代の庄屋さんが綴ったこだわり満載の旅日記を展示しています。

江戸見物では、浅草や上野を巡り、さらに当時最先端の社交場・吉原遊郭へ。あえて日本橋から船で向かうという、粋な楽しみ方をしていたそうです。そのこだわりは足元にもおよび、消耗品であるわらじもわざわざ高品質な「藤倉わらじ」を買い求めた記録が残っています。

教えて! 学芸員のみなさん

あなたの「旅」のこだわりは？



歴史民俗資料館の学芸員・田中が町にまつわる歴史や文化等を紹介するコーナーです。

7月 保健センターだより

▶ 問合せ 保健センター ☎ 72-2500



赤ちゃんとかどもの健康診査

実施する健診	日にち	受付時間	対象
3か月児健康診査	7月9日(木)	12:45 ~	R8.3月生
9か月児すくすく相談	7月10日(金)	9:00 ~	R7.10月生
1歳6か月児健康診査	7月29日(水)	12:45 ~	R6.12月生
2歳児歯科健診	7月31日(金)	12:45 ~	R6.7月生
3歳児健康診査	7月28日(火)	12:45 ~	R5.7月生
5歳児健康診査	7月15日(水)	12:15 ~	R3.7月生

※対象の人に通知をします。詳しい受付と持ち物は個別通知に記載していますのでご確認ください



健康・育児相談【要予約】

	日にち	受付時間
健康相談・育児相談	7月1日(水)	9:15 ~ 11:15
	7月8日(水)	
	7月22日(水)	
フレッシュパパママ教室 (たいけん編)	7月11日(土)	9:15 ~ 9:30

※乳幼児の人は、母子健康手帳と
バスタオルを持参して下さい



健康相談



育児相談



フレッシュ
パパママ教室



休日診療 9:00~12:00

※休日は往診できません

7月5日(日)	じこう医院	☎74-0311
7月12日(日)	榊原整形外科	☎73-6811
7月19日(日)	杉石病院	☎72-1155
7月20日(祝)	石川病院(武豊)	☎72-2345
7月26日(日)	くめクリニック	☎74-3377

※前月の休日診療は前月号の広報たけとよに掲載しています

◇都合により当番医を変更する場合があります
◇時間外に急病でお困りの時は、愛知県救急医療情報センターへ (☎28-1133)

◇小児救急電話相談プッシュホンなら☎#8000または
☎052-962-9900

(受付時間:毎日19:00~翌朝8:00)

◇休日歯科診療(日曜日、祝日、12月30日~1月3日)

受付時間 9:00~12:30

診療場所 半田歯科医療センター(☎23-2636)

*乳がん検診・レディースミニドックに関する注意

年齢によって検査方法が異なります。

超音波検査 (30歳代:S61.4.2 ~ H8.4.1 生まれの人)
マンモグラフィー (40歳以上:S61.4.1 以前生まれの人)



がん検診【要予約】

(大腸がん検診容器販売を除く) ●検診が受けられる年齢

日にち	受付時間	検診内容	20歳以上 (H18.4.1 以前生)	30歳以上 (H8.4.1 以前生)	39歳以上 (S62.4.1 以前生)	40歳以上 (S61.4.1 以前生)	50歳以上 (S51.4.1 以前生)
7月2日(木)	9:00~16:00	大腸がん検診容器販売				●	●
7月4日(土)	9:00~11:00	肺がん・結核検診【男女】			●	●	●
7月7日(火)	9:15~10:45	レディースミニドック (乳がん検診はマンモグラフィ対象者のみ)				●	●
	13:30~15:00 16:45~18:45	子宮頸がん検診	●	●	●	●	●
7月16日(木)	9:15~10:45 13:30~15:00	レディースミニドック (乳がん検診はマンモグラフィ対象者のみ)				●	●
		子宮頸がん検診	●	●	●	●	
		骨粗しょう症検診	令和8年4月1日時点の年齢が40,45,50,55,60,65,70歳の女性				
7月17日(金)	9:00~10:45	メンズミニドック					●
	9:15~11:00	前立腺がん検診					●
7月21日(火)	9:00~10:45	胃がん検診				●	●

詳細の受付時間は予約時にお知らせします。子宮頸がん検診・乳がん検診は個別がん検診も実施しています。
検診料等の詳細は、4月号の広報もしくは町ホームページをご確認ください。



町ホームページ



子育て情報

親子ふれあいひろば

◎紙でアイスクリームを作ろう!

日時 6月12日(金) 10:30 ~ 11:45

◎親子でスマイル!トミックでリトミック♪

日時 6月26日(金) 10:30 ~ 11:45

《 共通事項 》

場所 中央公民館 講堂

対象 未就園児とその保護者

内容 親子の遊びや工作・季節のイベント、子育てに関する学習活動等

講師 子育てネットワーカー武豊ほか

料金 無料

申込み 事前申込み不要。初回参加時に会場にて参加者登録を行います

問合せ 生涯学習スポーツ課 (中央公民館内)
☎ 73-2424



町ホームページ

子育てリフレッシュ講座

◎パステルカラー・カラーセラピー

日時 7月8日(水) 10:30 ~ 12:00

場所 中央公民館 第3・4会議室

対象 子育て中の親・妊婦

内容 こころの色のお話と簡単パステルアート体験をします!キッズスペースがあるのでお子さんと一緒に参加できます。

講師 NPO法人Smiley Dream

定員 12人(先着順)

料金 100円

申込み 6月10日(水)から下記の二次元コードより申込み

問合せ 生涯学習スポーツ課 (中央公民館内)
☎ 73-2424



申込みフォーム



町ホームページ

南部子育て支援センター「わくわく」

申問 ☎72-0778



水遊び

わくわく

日時 6月16日(火)、17日(水) 10:30~11:30

※ 予備日 6月19日(金)、24日(水)

対象 乳幼児とその保護者(町内在住)

内容 親子で一緒に水遊びを楽しむ

定員 各12組

申込み 受付中

更生保護女性会の人と遊ぼう

わくわく

日時 6月26日(金) 10:00~11:00

対象 未就園児とその保護者

内容 更生保護女性会の人と一緒に遊ぶ
子育てについての相談や経験談を聞く

申込み 不要

北部子育て支援センター「すくすく」

申問 ☎73-8714

育児講座「ベビーマッサージ」

日時 6月30日(火) 10:00~11:00 **すくすく**

対象 0歳児とその保護者(町内在住)

内容 スキンシップを通して親子の絆を深める

講師 やまだ なおこ 山田直子さん

定員 20組

申込み 6月9日(火)から

お父さんと遊ぼう

すくすく

日時 7月4日(土) 1部 9:00~10:00
2部 10:30~11:30

場所 北保育園 遊戯室

対象 未就園児とその保護者(町内在住)

内容 お父さんと一緒に遊びを楽しむ

定員 各15組

申込み 6月17日(水)から

育児講座「楽しくお話～言葉を育むために」

日時 7月8日(水) 10:00~11:00 **すくすく**

対象 未就園児とその保護者(町内在住)

内容 言葉を育むために、日頃から心掛けるとよいこと等について学ぶ

講師 なか おのりこ 中尾典子さん(言語聴覚士)

定員 15組

申込み 6月17日(水)から





開館時間 9:00~19:00
問合せ ☎ 73-6800

6月の休館日
1・8・15・22・26・29日

新しく買った本をご紹介します

褒められなくても、生きられるようになります

いちだのりこ
一田憲子/著 主婦の友社



「ひっくり返らない価値はない」と知っておく、なにかをやり終えた瞬間の満足感をマックスにする…。ついつい「褒められたい」と思ってしまう人に向けて、「大人の承認欲求」を手放す方法を提案する。(出典：TRC- MARC)

七夕イベント

～星に願いをこめて～

短冊に願いごとを書いて
笹に飾ろう。みんなの思いが
天に届きますように!

日時 6月23日(火)
～7月7日(火)

場所 図書館 玄関入ってすぐ
対象 どなたでも



調べる学習チャレンジ講座

ごみ・資源のひみつについて楽しく学んで、
未来の知多半島について考えよう!

ゆめくりんコラボ企画!ごみ・資源について楽しく学ぼう。
ぜひ親子でご参加ください!

日時 7月4日(土)10:30~12:00

場所 2階 会議室

対象 小学生(小学2年生以下は保護者同伴)

定員 15組(先着順)

※個人・親子等、1組2人まで

講師 ゆめくりん スタッフ

申込み 6月6日(土)から

窓口受付 9:00~ 電話受付 10:00~(初日のみ)

筆ペンで描く遊び文字『優しい書』

筆ペンを使って、お喋りしながらわいわい楽しく描きましょう!

日時 7月25日(土) 10:00~11:30

場所 2階 会議室

対象 中学生以上

定員 8人(先着順)

講師 平野まことさん(書道家 華雲)

持ち物 筆ペン

※うす墨または中字(黒)

申込み 6月20日(土)から

窓口受付9:00~ 電話受付 10:00~(初日のみ)

※申込みは1回につき2人まで



見本の書



開館時間 9:00~17:00
貸館時間 9:00~21:30
問合せ ☎ 73-2424

※開館時間の変更に伴い、
予約、申込み開始時間が
変更になります

6月の休館日
1・8・15・22・29日

武豊自然観察会

①天然のホタルに会おう!

日時 6月20日(土) 19:20~

集合場所 市原農村広場駐車場

②ジャブジャブ 新川の生き物すくい

日時 7月5日(日) 9:30~

集合場所 市原農村広場の東駐車場

参加費 50円(保険料)

服装 野外活動に適したもの

問合せ 知多自然観察会

はた 島 ☎ 73-3518

※申込み不要。小雨決行。

小学生以下は保護者同伴

親子でピザづくり

親子でピザを作ります。いろいろな具材をトッピング
して、楽しくおいしいピザを味わいましょう。

日時 8月1日(土) 10:00~12:00

場所 料理実習室

対象 親子(小学生)

講師 戸田美保さん(パン作り研究会)

定員 12組(先着順)

参加費 1,000円

申込み 6月27日(土)から中央公民館へ





▶ 問合せ 地域包括支援センター ☎ 74-3305

飲み物は各自お持ちください。内容は変更となる場合があります。★印は無料開催日です
状況によっては中止となる場合があります。
(中止の場合、各施設入口へ掲示します)

参加費 100 円

サロン名	場所	日にち	時間	持ち物	主な内容
①大足サロン	大足老人憩の家	7/21 (火)	13:30~15:00	—	アコーディオン演奏
②玉貫サロン	玉貫老人憩の家	7/ 9 (木)	13:30~15:00	—	落語寄席
		7/23 (木)			カラオケ
③上ヶいきいきサロン	上ヶ公民館	7/22 (水)	10:00~11:30	室内履き	笑いヨガ
④馬場サロン	砂川会館	7/ 2 (木)	13:30~15:00	室内履き	運動会(七夕飾り)・麻雀
		7/ 9 (木)			カラオケ・麻雀
		7/16 (木)			奇術・盆踊り・麻雀
⑤富貴サロン	富貴公民館	7/ 7 (火)	13:30~15:00	—	大正琴
⑥東大高サロン	東大高公民館	7/ 4 (土)	13:30~16:00	室内履き	カラオケ
		7/ 8 (水)	13:30~15:00		Nスポーツ・七夕づくり
		7/18 (土)	13:30~16:00		カラオケ
⑦北山サロン	くすのきホール (くすのきの里)	7/20 (祝)	10:00~11:30	—	盆踊り練習他舞踊
⑧下門八幡さわやかサロン	下門区公民館	7/ 6 (月)	10:00~11:00	—	葬儀屋さんのお話
⑨小迎サロン	小迎公民館	7/21 (火)	10:00~11:30	—	歌とピアノを楽しむ会
⑩中山ふれあいサロン	中山公民館	7/17 (金)	10:00~11:30	—	健康講話
⑪市場神宮さらくサロン	市場公民館	★7/25 (土)	13:30~15:00	—	健康体操・脳トレ
⑫みどりサロン	緑区区民館	7/ 4 (土)	9:30~11:30	—	カラオケ
		7/24 (金)	13:30~14:50		フラダンス
⑬竜宮サロン	富貴市場公民館	7/15 (水)	13:30~15:00	室内履き	オカリナ
⑭玉東ホテルサロン	中央公民館	7/10 (金)	14:00~15:30	—	女声コーラス

憩いのサロンニュース

4/16(木) 憩いのサロン馬場会場の様子

地域包括支援センターの職員による出前講座を行いました。

「フレイル予防」をテーマにクイズや実技を交えた講座で、とても和やかな学びの時間となりました。



- 持ち物 上靴、飲み物、タオル、動きやすい服装
- 対象 65歳以上で会場に自分で来られる人、医師から運動制限をされていない人

参加者みなさんで協力して行っています。

※ボランティア募集中(申込みは地域包括支援センターへ)



体操
サロン

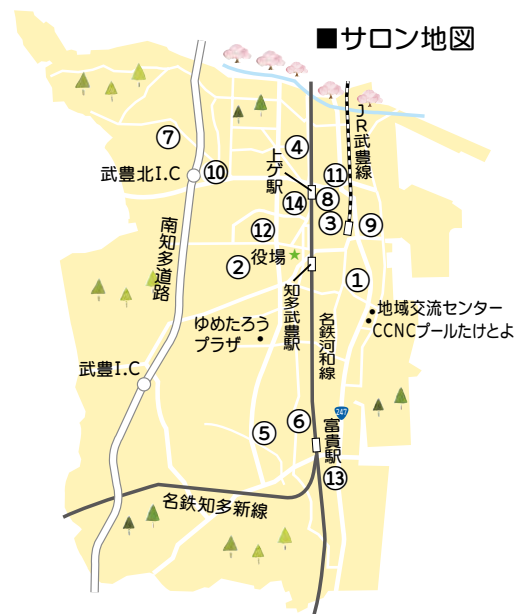

会場名	日にち	時間	料金	主な内容
玉貫会場(玉貫老人憩の家)	7/2 (木)・16 (木)・30 (木)	10:00~11:00	無料	ストレッチ体操、筋力アップ体操等
下門会場(下門区公民館)		13:30~14:30		
富貴会場(富貴公民館)	7/9 (木)・23 (木)	10:00~11:00		

7月の貸館抽選のお知らせ

抽選内容 ホール 令和9年1月分 生涯学習棟 9月分
 抽選日時 受付 7月1日(水)9:00~ 抽選 9:30~
 抽選場所 1階 町民ロビー

※日時・場所が変更になる場合があります。詳しくは、
 ゆめたろうプラザへお問合せください



Welcome to Yumetaro plaza

ゆめプラニュース

受付時間 9:00~21:00
 貸館時間 9:00~22:00
 問合せ 町民会館(ゆめたろうプラザ)
 ☎ 74-1211

6月の休館日1・8・15・22・29日

実行委員会特別企画！ゆめプラプレモーニングコンサート アンデスの風（南米フォルクローレ音楽）

陽気でやさしい南米のリズムを、身近に感じられる音楽グループです。南米ボリビア（ペルー、アルゼンチン、エクアドル）のポピュラー音楽をチャランゴやケーナ等多彩な楽器でお楽しみください。

日時 8月19日(水)10:30開演(10:00開場)

場所 響きホール(全席自由)

料金 500円(お持ち帰り用ドリンク付)

発売日 6月20日(土)から、ゆめたろうプラザにて

出演 BPop(ボリビア・ポプラー) とぼしやうご 鳥羽省吾(チャランゴ)、すずきともはる 鈴木友春(ギター)、
ちばすみえ 千葉澄江・かわむらあきこ 川村明子(ケーナ・サンポーニャ)、かいざきともこ 貝崎智子(ボンボ・カホン)

演奏曲 コンドルは飛んで行く、花祭り、コーヒールンバ 他

※演奏曲が変更になる場合があります。ご了承ください

※未就学児の入場はご遠慮ください

※車椅子席をご利用の方はチケット購入時にお申し出ください

※キャッシュレス決済での購入はできません



令和8年度ゆめプラモーニングコンサート出演者一覧表

各コンサートにつきましては、発売日前に広報やチラシでお知らせします。

開催日 会場：響きホール	コンサート名	団体名 / 出演者
8月19日(水)	ゆめプラプレモーニングコンサート(実行委員会企画) アンデスの風(南米フォルクローレ音楽)	B Pop ボリビアポプラー <small>とぼしやうご</small> 鳥羽省吾、 <small>すずきともはる</small> 鈴木友春、 <small>ちばすみえ</small> 千葉澄江、 <small>かわむらあきこ</small> 川村明子、 <small>かいざきともこ</small> 貝崎智子
9月16日(水)	ゆめプラモーニングコンサート Trio エペペコンサート ~柔らかな響きで紡ぐ、秋のひととき~	Trio エペペ <small>うえむらえみほ</small> 上村笑穂、 <small>やすだ</small> 安田みか、 <small>かとうまほ</small> 加藤真帆
10月21日(水)	ゆめプラモーニングコンサート 三つの楽器が贈る 柔らかな朝のハーモニー	<small>やまうちみさと</small> 山内実里、 <small>てらださやか</small> 寺田彩香、 <small>なかむらりの</small> 中村理乃
11月18日(水)	ゆめプラモーニングコンサート Flute Duo Concert ~母と娘、音で紡ぐひととき~	デュオ・ハハコ <small>まいね</small> Mai-ne、 <small>きよみ</small> 嬉与美
12月16日(水)	ゆめプラモーニングコンサート ゆめたろうで生まれたピアニストによるコンサート ~ロマン派三巨匠の調べ~	<small>やまもとじゅんぺい</small> 山本純平
9年1月20日(水)	ゆめプラモーニングコンサート カンタ&鬼頭Duo <Celebration Concert > お祝いしましょう!	ルドヴィート・カンタ、 <small>きとうくみこ</small> 鬼頭久美子
9年2月17日(水)	ゆめプラモーニングコンサート 邦楽演奏会	<small>さかいとうざん</small> 酒井濤山、 <small>たかだみほか</small> 高田美穂佳

サイエンスレクチャー2026

松尾太郎講演会

「宇宙は生命であふれている？～生命とは何かを考えてみよう～」

- 日時 7月18日(土)14:00開演(13:30開場)
- 場所 響きホール (全席自由)
- 講師 松尾太郎さん (大阪大学大学院理学研究科宇宙地球科学専攻教授)
- 対象 小学生以上 (推奨年齢: 小学4年生以上)
- 定員 200人
- 料金 無料 (要入場整理券)
- 配布日 6月6日(土)から、ゆめたろうプラザにて ※未就学児の入場はご遠慮ください

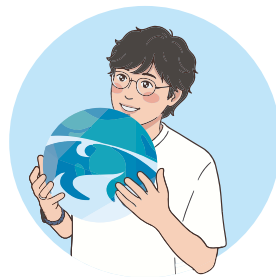

芸術と科学のハーモニー事業

ガムテープで君だけのダンボールコスチュームを作ろう！ with 魔界帝王デスカイザー

魔界帝王デスカイザーと一緒にガムテープを使って、ダンボールや廃材で「着ることができるダンボールコスチューム」を作る講座です。

中高生・大人の参加も大歓迎です！

- 日時 8月2日(日)10:00～16:30(昼食 12:00～13:00)
- 場所 創作工房
- 講師 黒野雅直さん
- 対象 小学3年生以上
(小学3年生は1人につき1人の保護者同伴)
- 定員 12人 (先着順)
- 料金 1人につき500円 (保険料含む)
- 持ち物 筆記用具、昼食
- 申込み 6月13日(土)から、ゆめたろうプラザにて



魔界帝王デスカイザー



前回の様子



芸術と科学のハーモニー事業

ゆめプラエレキギター&エレキベース教室2026 受講生募集

2019年度から始まったこの教室は、毎年参加者から大好評です。講師には、名古屋芸術大学音楽領域の教授で、エレキギターのテクニックや奏法を丁寧に指導される渡辺のりお先生をお迎えし、エレキギター&エレキベースの教室を開催します。演奏の楽しさを実感できる内容となっています。ぜひご応募ください。

- 日時 レッスン: 7月29日(水)、8月5日(水)、6日(木)、19日(水)、20日(木)、27日(木)
各日 19:00～20:30
- 演奏会: 8月28日(金)19:00～20:00 ※集合時間18:00予定
- 場所 レッスン: 練習室 演奏会: 響きホール
- 講師 渡辺のりおさん (名古屋芸術大学芸術学部音楽領域教授)
- 対象 中学生以上 (原則全ての日程に参加できる人)
- 定員 エレキギター6人、エレキベース1人 (先着順)
- 料金 7,000円
- 持ち物 エレキギターもしくはエレキベース (必須)
- 申込み 6月13日(土) 9:00から右記二次元コードにて申込み
※参加費は、申込日から一週間以内に窓口にてお支払いください

今回から
二次元コードでの
申込になりました



渡辺のりお

- 電話予約は発売日・申込日の翌日からです。(エレキギター&エレキベース教室は除く)
- イベント時、主催者用の撮影を行います。町/町民会館のホームページ、主催者/講師の発行物、チラシ、ブログに写真を使用することがあります。予めご了承ください



施設情報

総合体育館
運動公園
CCNCプールたけとよ
(武豊町屋内温水プール)

開館時間

9:00 ~ 21:30
9:00 ~ 17:00
9:00 ~ 22:00

6月の休館日

1・8・15・22・29日
1・8・15・22・29日
2・9・16・23・30日

問合せ

☎72-1114
☎73-5900
☎84-0220

7月スポーツ カレンダー

- ◇第49回武豊少年剣道大会 5日(日) 総合体育館
- ◇武豊町テニス大会(団体戦/男・女) 19日(日)※予備日26日(日) 運動公園
- ◇レクリエーションソフトボール大会(町民大会) 19日(日)、26日(日)、8月2日(日) 緑地グラウンド

お知らせ

運動公園の高圧受電設備更新工事のお知らせ

敷地内での工事に伴い、一部使用できなくなる期間があります。ご不便をおかけしますが、ご理解とご協力をお願いします。

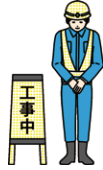

- 駐車場内工事期間 6月~令和9年3月頃
駐車場の一部使用制限や園路の通行制限があります。
- 停電期間 1月~2月のうち2週間程度
この期間は運動公園を使用することができません。
- 問合せ 生涯学習スポーツ課(中央公民館内)
☎73-2424



CCNCプールたけとよ情報

①フィットネス体験

- 期間** ◇6月7日(日)~13日(土)
◇6月14日(日)~20日(土)
◇7月5日(日)~11日(土)
◇7月12日(日)~18日(土)
- 内容** 期間内に対象施設の体験利用ができます
- 対象** ・未入会の人
・フィットネス体験参加歴のない人
・高校生以上の運動が行える健康状態にある人
(18歳未満は保護者の同意が必要)
- 参加費** 1,500円/人
ペア割: 2人以上での申込みで1,000円/人
- 利用範囲** トレーニング室、プール、スタジオ、
体組成計測定(体脂肪率、筋肉量、水分量等)

②夏休み短期水泳教室

- 期間** ・7月19日(日)20日(祝)
Aコース 9:30~10:30
Bコース 10:45~11:45
・7月26日(日)27日(月)
Cコース 9:30~10:30
Dコース 10:45~11:45
- 内容** キンダー:アクアプレイプログラム®
キッズ:水慣れ~クロール
- 対象** 3歳~中学3年生
- 定員** 160名(40名×4クラス)
- 参加費** 2日間3,000円
※欠席・キャンセル等の返金なし

共通 事項

- 申込み** ①6月1日(月)から ②6月7日(日)~7月5日(日)
CCNCプールたけとよ受付にて、申込用紙記入と参加費の支払いを行う
※電話での申込み・代理申込みは不可

申込み方法等
詳しくはホームページ
をご覧ください



スポーツクラブ情報

問合せ 申込み

NPO法人ゆめフルたけとよスポーツクラブ
(総合体育館内) ☎84-1100
受付時間 9:00~17:00 休館日 日・月・祝



●骨盤リセットヨガ●

美しい姿勢で腰痛・ポッコリお腹をよくしよう

- 日時** 毎週水曜日 10:45~11:45
場所 総合体育館内
対象 成人
月会費 3,600円(別途入会金・保険)
持ち物 水筒・タオル・ヨガマット
講師 田川友子先生



●いきいきヨガ●

全身の代謝UP・筋力の強化・ストレスの軽減も期待

- 日時** 毎週水曜日 13:15~14:15
場所 総合体育館 視聴覚室
対象 成人
月会費 3,600円(別途入会金・保険)
持ち物 水筒・タオル・ヨガマット
講師 田川友子先生



けんこう SMILE LETTER

~知って得する健康のはなし~

このコーナーでは、みんなが健やかで心豊かなまちになれるよう「健康たけとよ21 スマイルプラン(第3期)」に沿った情報を専門職(保健師・管理栄養士・歯科衛生士等)が紹介します。

食べられるって当たり前じゃない

6月4日~10日は「歯と口の健康週間」です。お口の健康は、いつまでもおいしく食べるために欠かせません。



「健康たけとよ21 スマイルプラン」に関連した健康クイズを町内に掲示しています。

食べたいものをおいしく食べるために

8020(はちまるにいまる-80歳になっても自分の歯を20本以上保とうという取り組み)の達成者は、増えてきています。

自分の歯を維持することと同じで、お口の機能も重要です。例えばお子さんであれば「いつもお口を開けている」大人の人であれば「飲みこむ時にむせる」等、お口の機能で気になることがあれば、定期的な歯科検診での相談を受けましょう。よく噛んで食べることを意識したり、お口のまわりのトレーニングを行うこともおすすめです。

あいうべ体操でお口周りの筋力UP!

お口まわりと舌の筋肉を鍛える体操です。1セット10回を1日3回行ってみませんか?



あ

「あ〜」声を出しながら、口を大きく開いて1秒キープ



い

「い〜」声を出しながら、口を横に広げて1秒キープ



う

「う〜」声を出しながら、口をすぼめて1秒キープ



べ

「べ〜」と舌を少し強めに前下に出して2~3秒キープ

(画像は生成AIで作成)

今月のレシピ 切り干し大根の彩りサラダ

つくってたべよう!

おいしいレシピ



栄養価満点で、彩りもきれいなさっぱりサラダです!

材料(4人分)

- ・切り干し大根.....20g
- ・水菜.....40g
- ・パプリカ赤.....20g
- ・パプリカ黄.....20g
- ・かに風味かまぼこ...2本(約20g)
- ・A [ポン酢しょうゆ...小さじ4
オリーブ油.....小さじ2]

作り方

- ①切り干し大根は、水でよくもみながら洗い、ザルにあげ、たっぷりの水に10分ほど漬ける。
- ②水で戻した切り干し大根・水菜は3cmの長さに切り、パプリカはそれぞれ薄切りにする。かに風味かまぼこは、半分の長さにしてほぐす。
- ③ボウルにAを入れてよく混ぜ合わせ、①、②を加えて和える。

栄養価 エネルギー/33kcal タンパク質/1.6g 脂質/2.3g
1人分あたり カルシウム/54mg 鉄分/0.4mg 食物繊維/1.5g 塩分/0.5g

レシピの提供者 武豊町食育健康づくりグループ

[#広報たけとよレシピ]でXやInstagramで発信してね!

わがまちお店めぐり

ヘア・ビューティースパ
Hair&BeautySpa

しげみの森



1階はヘアサロン、2階ではスパやエステメニューを楽しめます。

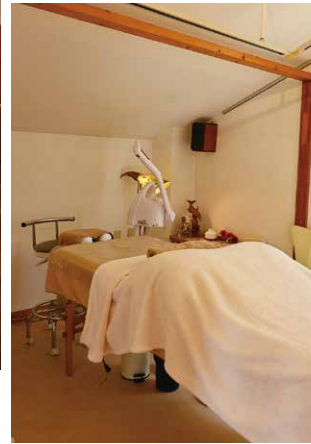

髪も身体も、やさしく整う場所

創業から54年、長年地域に寄り添ってきた「シゲミ美容室」が、昨年5月から「Hair&BeautySpa しげみの森」として新たなスタートを切りました。これまで行ってきたサービスに加え、新たにスパやエステメニューも導入し、髪だけでなく心身ともに癒やされる空間づくりに取り組んでいます。

店内は、美容室特有の薬品の匂いを抑え、木の温もりを感じられる空間が広がっています。季節の花々が彩る中庭も魅力の一つで、訪れた人が自然とリラックスできる雰囲気です。

施術台から眺められる中庭。お客様と一緒に手入れをしている花が彩ります。



心地よさは、水へのこだわりから

店長の津山さんが大切にしているのは「人にも環境にもやさしい美容」。約30年前から、天然水を活用した施術や、環境への負担を抑える取り組みを続けています。

美容室では、カラー剤やパーマ剤等、多くの薬剤と水を使用するからこそ、水にこだわり、排水にも配慮した施術を行っています。天然水を取り入れることで、施術時の刺激や薬品の匂いがやわらぎ、店内も落ち着いた空間となっています。また、肌に優しい施術のため、アレルギーがある人や肌が敏感な人でも安心して利用できるほか、スタッフからも「手荒れが少なくなった」という声も。さらに、「サロンの排水を使ってひまわりを咲かせる」という実験結果があるほど、環境にやさしいそうです。

津山さんは「髪をきれいにしながら、地球環境にも少し良いことができる。そんな気軽な気持ちで来てもらえたら。施術をしてお客様に笑顔になってほしい」と語ってくれました。

字桜ヶ丘1-6-7 ☎72-4327
時間 9:00~18:00
定休日 毎週月曜日、
第2・第3火曜日、第2日曜日
※営業日はFacebookをご確認ください
その他 訪問美容、無料送迎
サービスも受け付けています



Facebook



広報たけとよを読んで答えるクイズに挑戦！抽選で5人にプレゼントします

- 【クイズ】
- ① ○○○○○シェルターをご活用ください
 - ② 武豊町の散策路マップ「たけとよ○○○○○」
 - ③ たけとよ○○○サポート給付金
 - ④ 【アンケート】 今月号でよかったページ等を教えてください
 - ⑤ 【アンケート】 今月号で改善が必要なページ等や、今後取り上げてほしい内容を教えてください

- 応募資格 町内在住の人
- 応募方法 クイズの答え①②③(○の中に入る数字や文字)と広報についてのアンケート④⑤、住所、氏名、年齢、電話番号を書いてハガキまたは下記入力フォームよりご応募ください。
- 応募締切 6月30日(火) 必着
- 応募先 〒470-2392 字長尾山2 役場 DX 推進課

5月号の正解 ①健康 ②10 ③チャリティー



▲応募入力フォーム

今月のPRESENT

Hair&BeautySpaしげみの森

1000円クーポン券
引換券5名様



3/31 火

空手の全国大会で3位入賞！

輪道会所属・武豊中学校3年（4月から阿久比高校1年）の山本瑛斗やまもとえいとさんが表敬訪問されました。山本さんは、3月8日に開催された「骨髄バンクチャリティー第5回全日本青少年フルコンタクト空手道選手権大会」中学3年男子軽量級（55kg未満の部）に出場し、見事3位入賞を果たしました。山本さんは、前回大会優勝の経験がある中で、結果に悔しさもにじませつつ、「この経験を糧にさらに成長し、再び全国優勝を目指したい」と力強く話しました。



4/24 金

ハイアールジャパンセールス株式会社と連携協定締結式を開催しました

ハイアールジャパンセールス（株）と企業版ふるさと納税を活用した公共施設支援プロジェクトを開始しました。保育施設には床拭き掃除機および布製品洗浄機を各10台、児童館には全自動洗濯機3台をご寄附いただきました。

今後も、民間技術と行政サービスの連携により、施設運営の効率化と環境の向上を目指します。



5/8 金

ダンスの全国大会で優勝！

ダンススタジオ Honey 所属・衣浦小学校5年の伊藤有咲いとうありささんが表敬訪問されました。伊藤さんは、チーム「Lilcomb」のメンバーとして各種ダンス全国大会に出場し、「LL MUSIC Jewel Online FINAL」優勝をはじめ準優勝、第3位入賞を果たしました。今回で3度目の表敬訪問となった伊藤さんは、「これからもたくさん練習して、また優勝したい」と意気込みを語りました。



5/14 木

ご寄附ありがとうございました

武豊町商工会リフォーム相談事業連絡協議会様より創立30周年記念事業としてコミュニティバス停留所用のベンチ6脚をご寄贈いただきました。

ベンチは武豊中央公園や地域交流センターの停留所などに設置し、バス利用者のみなさんが待ち時間に休息でき、より多くの方にバスをご利用いただけるよう活用させていただきます。ありがとうございました。



たけとよくらしサポート給付金

お一人につき6,000円の現金給付を行います！

長引く物価高騰から町民のみなさんの暮らしを守るため、武豊町独自の「たけとよくらしサポート給付金」を決定しました。全町民のみなさんを対象に、お一人あたり6,000円を現金でお届けします！

今回の給付に至るまでの経緯としましては、1月に開催された臨時会での「世帯単位」の現金給付案が否決となりました。議会のみなさんからの貴重なご意見を真摯に反映し、「個人単位」に変更し、4月臨時会で可決していただきました。ありがとうございます。

できるだけ素早く給付し、事務コストも下げるために今回は「現金給付」にさせていただきました。また、先行して実施しているこども一人当たり2万円の「物価高対応子育て応援手当」も、概ね給付を完了する見込みです。

今回の給付金と合わせ、少しでも家計の負担軽減につながるようにこれからも支援を進めてまいります！「たけとよくらしサポート給付金」は、9月下旬からの支給開始に向け、現在、全力で準備を進めております。

お手元に届くまで、今しばらくお待ちください。

とぼ通信
vol.12



HAPPY BIRTHDAY わが家の天使

天使の写真募集中!

8月に誕生日を迎え、
1歳から6歳になる
お子さん



ながみね ゆづる
長嶺 由絃さん
6月2日生 (6歳)



ほそだ とおり
細田 燈立さん
6月4日生 (4歳)



おおほし いつき
大橋 樹さん
6月6日生 (5歳)



いわた ななか
岩田奈々花さん
6月8日生 (5歳)



こんどう みずき
近藤 瑞希さん
6月13日生 (6歳)



さんか そら
三鹿 想空さん
6月13日生 (4歳)



にしもと あおと
西本 蒼叶さん
6月14日生 (3歳)



かとう ふくと
加藤 楓都さん
6月15日生 (2歳)



なかね は ことる
中根そよ葉さん・思瑠さん
6月16日生(1歳)・30日生(5歳)



ひらやま いとほ
平山 絃葉さん
6月18日生 (6歳)



かとう さくさん・せな
加藤 咲玖さん・清凧さん
6月24日生 (1歳)

◆対象 令和2年～令和7年の8月に生まれたお子さん
(町内在住)同じ月の兄弟姉妹も同時に掲載できます!
※写真枠は1人分として扱います。画像はお顔全体が
入っているもの(なるべく頭が切れていないもの)
※応募多数の場合は抽選になります

◆応募方法 右記 二次元コードから
お申込みください。
◆応募締切 6月30日(火)



▶ 申込みフォーム



ホームページ



LINE



Instagram



X



武豊町一斉情報配信
サービス(メール)



YouTube



マチイロ
広報たけとよは、スマート
フォンアプリ「マチイロ」で
も閲覧できます。



iOS版



Android版

編集後記

しげみの森さん取材し、特に驚いたのは、長年発行を続けている「しげみの森通信」が5月号で第305号を迎えたこと。おすすめメニューの紹介や店長日記など見応えのある内容をお客さまに届けています。この積み重ねこそが愛され続ける理由だと実感しました。ご夫婦の温かな人柄に触れる、素敵な時間でした。



武豊町は持続可能な開発目標(SDGs)を支援しています

「広報たけとよ」は、あらゆる人に読みやすいユニバーサルデザインフォントを使用しています



●発行/武豊町 〒470-2392 武豊町字長尾山2番地
●電話 0569-72-1111

●編集 / 武豊町 DX推進課、武豊町広報委員会
●メール koho@town.taketoyo.lg.jp

★町が撮影した写真で、あなたが写っているものがありましたら差し上げます。(L判1人1枚)役場DX推進課までお越しください

