

広報 たけとよ Taketooyo

心つなぎ みんなでつくる スマイルタウン

2

2026 Feb.
No.1173



PICK UP

二十歳のつどい

令和 8 年 新区長のご紹介

バリアフリーコラボレーション 2026

令和 6 年度 武豊町人事行政の運営等の状況



二十歳のつどい、当日の様子が
YouTube でご覧いただけます



二十歳の足あと 今昔物語

二十歳のつどい実行委員を務めていただいた、
7人のみなさんにこどもの頃の写真を交えて、
成長した現在と将来の夢等をインタビュー！

自らを律し、 理想の自分へ



私は、自身の将来に対して不安を抱えています。もともと何かになりたいわけでも、目標があるわけでもなかったのですが、それを明確にすべく学業を続けていたわけですが、成績は芳しくなく、先のことを考えては不安になるばかり。なおも怠惰な生活を続けている自分に苛立ちを覚えています。己を律することができるようになることが、今は1番の目標です。

委員長 にながわしんさく
蜷川 慎朔さん



将来はIT関係の仕事に就きたいと思っていて、現在はSE、Sier、社内SEなどのエンジニアを目指しています。

可能であれば高齢化社会への対策に貢献できるようなモノづくりに携わりたいです。特に介護士の方々に援助する機械を作りたいと思っていて、今後重要度が増してくる介護士の職場環境を改善したいです。

モノづくりで 社会に貢献



副委員長 さんじょうけんすけ
三城 賢佑さん

私はITエンジニアとして仕事をしています。簡単なツールの作成から、中小企業向けのシステムの開発を請け負ったりしています。また、それらを受注する株式会社の設立も行いました。より多くの人がITによる利便性を享受できるよう、たくさんのアプリケーションを作っていければと思っています。

同時に、自己研鑽も怠ることなく努力を続け、社会に貢献できる人材となれるよう頑張ります。

ITで未来を つくる



たかしまみなと
高島 湊斗さん

素敵な居場所を つくりたい



私は人との付き合い方がわからず変なところで気を遣い、疲れてしまいます。そんな、人と関わるのが億劫になっていた頃に素敵な居場所ができました。

人との付き合いが苦手でも関わるなかで自分を助けてくれる人と出会うこともできる。そんな素敵な出会いもある。私の将来の夢は出会いのきっかけになる場を作ることです。

みずのまお
水野 真緒さん

人々を支える 存在に



私は将来、まわりの人々を支えられる存在になりたいです。明確な将来の夢は決まっていますが、あなたがいてくれて良かったと思ってくれる、そう感じてくれる大人になりたいです。

中学生の頃の生徒会長を務めた経験を活かし、自立した社会人になります！！

しんかいあおと
新海 碧斗さん

私は将来スポーツに関する仕事に就きたいです。長年培った野球の経験などを活かし、スポーツの新しい価値を創り出すことです。既存の枠組みに捉われない、スポーツ界の仕組みをつくりたいです。文化としてのスポーツをつくり、人のそばにあるものとして新しい常識を築くことが私の夢です。

スポーツの新しい 価値観をつくる



なかのしゅんすけ
中野 竣介さん

具体的な将来の夢は決まっていますが、生活の中の小さな幸せを支える仕事に就きたいと考えています。そのために、大学で工学とデザインについて学んでいます。

デザインの方で様々な人の生活に寄り添ったものづくりを提案していきたいです。これから今の自分を作ってくれた全ての人への感謝を忘れずに、恩返ししていけるような立派な人間になりたいと思っています。

デザインの方で 生活をゆたかに



なかしまゆうほ
中島 優歩さん

令和8年 新区長をご紹介します (敬称略)

- ・区への加入やお問合せ等は、下記の電話番号までご連絡ください
- ・該当する区がわからないときは、役場総務課にお問合せください

▶ 問合せ 役場 総務課



【北山】

こうらぎ みつあき
興梧美津明

090-2537-0070



【中山】

まえだ かずひろ
前田 和弘

090-2537-0233



【下門】

いしかわ かつみ
石川 克巳

090-2537-0726



【馬場】

やました ひろむ
山下 潤

090-2537-0935



【市場】

すぎうら やすお
杉浦 靖夫

090-2537-7325



【上ヶ】

ゆみば よしき
弓場 善樹

090-2537-7850



【小迎】

もりかわ ひろゆき
森川 博之

090-2537-8576



【玉東】

さわだ さとる
澤田 哲

090-2537-8651



【玉西1区】

いわはし よしはる
岩橋 義治

090-2537-8993



【玉西2区】

なかどり りゅうへい
中通 龍平

090-2537-9115



【原田】

いそむら よしのみ
磯村 義美

090-2537-9263



【緑】

きむら たかゆき
木村 孝之

090-2537-9499



【大足】

なかの かずひこ
中野 和彦

090-2537-9867



【大足(副)】

しみず あきひろ
清水 章弘

090-2545-6305



【富貴】

いしかわ はるお
石川 春男

090-2545-6376



【富貴市場】

こうとう しょうご
小藤 省吾

090-2545-6572



【東大高】

てらもと まさゆき
寺本 雅之

090-2545-6630



【市原】

もみやま やすまさ
靱山 泰全

090-2545-6720



【新田】

さいとう つねお
齋藤 常夫

090-2545-6864



音と響きと人と楽器でつながる、通じ合う



バリアフリー コラボレーション 2026



角谷未咲希(音のセッション)



澤田祥吾(音のセッション)



野中利彦(ギター演奏)



ゲストは
“和製スティーヴィー・ワンダー”とも呼ばれ、
“和製スティーヴィー・ワンダー”とも呼ばれ、
“和製スティーヴィー・ワンダー”とも呼ばれ、
パラ駅伝で3回の国歌斉唱。ソウルフルな歌声。
全盲の音楽家 木下航志
木下 航志(ゲスト)



OGASAKAMA - オガサカマ (音のセッション)



バリアフリー作品展



B&I『ブライト&イノセント』
(音のセッション)



エスポワールレインボー
(ダンス)



パンダダンス
エンターテインメント(ダンス)



知多娘。(司会)

2026.3.1 (日) 開演 14:00 (開場 13:30)

ゆめたろうプラザ 輝きホール 入場無料 全席自由

手話通訳・パソコン要約筆記・ヒアリンググループがあります
障がいのある人も、お気軽にご入場いただけます

※ご入場には、整理券が必要となります(先着500人)
小中学生の人は、保護者と一緒に申し込みください



整理券の入手方法 (ご入場には整理券が必要となります)

入場整理券の予約はメール、またはお電話で (1/5(月)~ 2/23(祝)17:00まで)

メール

barrierfree.yoyaku@gmail.com

- ①名前、電話番号を入力して送信
- ②確認メールに返信する
- ③登録完了メールが届く



電話

080-3646-6979

- ①電話をし、留守番電話に「名前」と「整理券希望」と録音する
- ②主催者より電話があり、代表者の氏名、希望枚数を伝える
- ③登録完了メール(SMS)が届く

※ 入場整理券は、当日会場にて13:00から、お渡しします。キャンセルの場合は、事前にご連絡をお願いします

※ 予約締切以降は、当日会場にて13:30から整理券を配布します。ただし、定員に達した場合は整理券の配布はありません。ご了承ください

主催・
問合せ

バリアフリーコラボレーション実行委員会 代表 小川和也

〒470-2521 愛知県知多郡武豊町大字東大高字本田 5-23

TEL:080-3646-6979 e-mail:barrierfree.collaboration@gmail.com

愛知県文化活動事業「誰もが参加・鑑賞可能な文化芸術事業」の補助金を受けています



バリアフリー Web

公表します！ 令和 6 年度 武豊町人事行政の運営等の状況



武豊町人事行政の運営等の状況の公表に関する条例第 5 条の規定に基づき、公表します。

※数字は令和 6 年 4 月 1 日現在のものです

▶ 問合せ 役場 秘書広報課

1 職員の任免および職員数に関する状況

(1) 職員の任免の状況

採用	27人
退職	28人

(2) 職員数

職員数	352人
-----	------

※職員数は、町長・副町長・教育長を除く常勤職員数です

2 職員の給与の状況

(1) 人件費の状況（令和 6 年度普通会計決算）

住民基本台帳人口 (令和 7 年 3 月 31 日)	歳出額 (A)	実質収支	人件費 (B)	人件費率 (B / A)	令和 4 年度の 人件費率
43,312人	18,621,464千円	419,990千円	3,261,571千円	17.5%	16.8%

※実質収支…歳入額から歳出額を差し引いた決算額から、翌年度へ繰り越すべき財源を控除した額

(2) 職員給与費の状況（令和 6 年度普通会計決算）

職員数 (A)	給与費				1人当たりの給与費 (B / A)
	給料	職員手当	期末勤勉手当	計 (B)	
321人	1,035,481千円	242,462千円	435,056千円	1,712,999千円	5,336千円

※給与費は、当初予算の計上額であり、職員手当には退職手当組合負担金を含みません

(3) 一般行政職の初任給の状況（令和 6 年度）

区分	初任給	3 年目
大学卒	225,600円	234,400円
高校卒	194,500円	207,400円

※一般行政職とは、国の定める職種区分において税務職、看護・保健職、福祉職、企業職、技能労務職等の 23 区分のいずれにも該当しない、一般的な業務に従事する職員です

(4) 一般行政職の経験年数別平均給料月額

区分	10 年目	20 年目	25 年目	30 年目
大学卒	289,300円	364,500円	376,200円	406,700円

(5) 職員の平均給料月額、平均給与月額、平均年齢の状況

区分	平均給料月額	平均給与月額	平均年齢
一般行政職	305,680円	389,287円	39.3 歳
技能労務職	243,413円	261,450円	56.1 歳

※技能労務職に該当する職員は、園務員・学校用務員です

(6) 職員手当の状況

期末・勤勉手当

区分	期末手当	勤勉手当
6 月期	1.225月分	1.025月分
12 月期	1.275月分	1.075月分
計	2.5月分	2.1月分

※職務の級による加算措置…3 級 5 % ~ 8 級 20 %

時間外勤務手当

支給総額	1人当たり平均支給年額
113,975,000円	459,577円

地域手当

支給対象地域	支給率	1人当たり平均支給月額
全地域	3%	8,270円

※1人当たり平均支給額は、令和6年度決算額を令和6年4月の支給対象職員数で除したものです
(以下の手当について、同様です)

扶養手当、住居手当、通勤手当

区 分	内 容
扶養手当	配偶者…6,500円 子………10,000円(満16歳から22歳までの子は1人につき5,000円を加算) 父母等…6,500円
住居手当	借家…16,000円を超える家賃の額に応じ、最高28,000円
通勤手当	交通機関利用者…運賃相当額(最高55,000円) 自家用車等利用者…通勤距離に応じ、最高31,600円

退職手当

1人当たり平均支給額	自己都合等	定年・勸奨	任期満了
	6,462千円	17,866千円	718千円

※退職手当は、愛知県市町村職員退職手当組合から支給される手当です

※退職手当の1人当たり平均支給額は、令和6年度中に退職した職員に支給された平均額です

(7) 特別職の報酬等の状況

区 分	町 長	副町長	議 長	副議長	議 員
報酬等の月額	870,000円	690,000円	385,000円	305,000円	275,000円
期末手当	6月期…1.7月分 12月期…1.75月分 合計3.45月分				

3 職員の勤務時間およびその他の勤務条件の状況

(1) 勤務時間の状況

(変則勤務職場等を除く一般的な職場におけるもの)

正規の勤務時間	開始時刻	終了時刻	休憩時間
7時間45分	8:30	17:15	12:00~13:00

(2) 育児休業等取得者数

(令和6年度中に新たに取得した職員数)

区 分	男性	女性
育児休業取得者数	6人	13人
部分休業取得者数	0人	6人

4 職員の分限および懲戒処分の状況

(1) 分限処分の状況

区 分	休 職	降 給	降 任	免 職
心身の故障のため、長期休養を要する場合	6人	0人	0人	0人
刑事事件に関し、起訴された場合	0人	0人	0人	0人
条例に定める事由による場合	0人	0人	0人	0人

(2) 懲戒処分の状況

区 分	戒 告	減 給	停 職	免 職
法令違反	0人	0人	0人	0人
職務上の義務違反または怠慢	0人	0人	0人	0人
全体の奉仕者としてふさわしくない非行	0人	0人	0人	0人

5 退職管理の状況

武豊町職員の退職管理に関する条例第3条の規定に基づき、課長相当職以上で退職したものについては、離職後2年間の再就職状況の届け出を義務付けています。

届 出	再就職状況	
	営利団体	非営利団体
1人	0人	1人

申請 お早目に!

補助金の申請期限

詳しくはホームページまたは右記へお問合せください。
※申請状況により、受付を終了している場合があります

▶問合せ ①②役場 環境課
③～⑤役場 防災交通課
⑥役場 企画政策課

申請期限	補助金の種類	注意事項
3/31(火)	①次世代自動車購入費補助金 地球温暖化対策の一環として、燃料電池自動車 (FCV)、電気自動車 (EV)、プラグインハイブリッド自動車 (PHV) の購入経費の一部を補助 	① 令和7年4月以降に新車の初度登録等が完了し、3月31日(火)までに交付申請書兼実績報告書が提出されたものが対象 ② 令和7年4月以降に購入した容器が対象
	②生ごみ堆肥化容器等設置補助金 コンポスト、生ごみ密封処理容器 (最大 3,000 円 / 台) 生ごみ処理機 (最大 15,000 円 / 台) 	
	③自転車乗車用ヘルメット着用促進事業費補助金 自転車用ヘルメットの購入費を一部補助 	令和7年度の補助金の申請は、3月末までに購入(③④)および設置完了(⑤)したものが対象となりますのでご注意ください。 ※③④は、購入後 30 日以内かつ3月末までに申請してください
	④特殊詐欺防止装置購入費補助金 特殊詐欺防止装置 (通話録音警告機等) の購入費を一部補助 	
	⑤高齢者後付け安全運転支援装置設置費補助金 高齢者の自動車の後付け安全装置に関する購入・設置費を一部補助 	
	⑥結婚新生活支援補助金 新婚世帯向けに結婚に伴う新生活に係る費用を支援 (新居の購入、家賃、引越し費用等) 	⑥ 夫婦ともに 39 歳以下 (入籍日時点) 令和7年1月1日～令和8年3月31日に入籍

令和7年度武豊町男女共同参画セミナー

▶問合せ 役場 企画政策課

介護と仕事の両立

～先輩の経験に学ぶ知恵と工夫～



参加費
無料

仕事を続けながら 家族の介護をする

介護や仕事に関する不安や悩みを、ひとりで抱えていませんか？

「両親にそろそろ支援が必要になりそう」

「義理の家族だとしてどこまでやればいいのかな・・・」

「本人がサービスを使いたがらない」 など

ちょっと気になる・・・そんな人も大歓迎です！

先輩の経験に学ぼう！

介護と仕事を両立してきた先輩の体験談から、役立つ制度・サービスや、日々の負担を軽くする工夫を学ぼう！

※終了後、希望者には個別での相談も受け付けます



※個人情報 は 当事業 のみに使用し、第三者に開示することはありません

日時

2/28(土)

10:00～12:00 ※開場9:30

場所

思いやりセンター 2階会議室
(役場と同じ敷地内の建物)
※オンライン視聴も可能です

講師

社会福祉協議会 職員

定員

20 名程度 (先着順)

申込み



申込みフォーム



新しい学校給食センターの 愛称が決定しました

7月に完成する新しい給食センターの愛称が
児童・生徒の投票により「ゆめみらい」に
決定しました。

最優秀賞

愛称：ゆめみらい

理由：未来輝き、成長していくこどもたちに、
あたたかく美味しい給食を作り続けて
欲しいから

武豊中学校1年 すげうら さ き 杉浦早紀さん

優秀賞

愛称：くすのキッチン

武豊中学校1年 こんどうすみ な 近藤澄奈さん

愛称：みらい〜と

緑丘小学校6年 は せ がわかえで 長谷川楓さん

愛称：ゆめみそら

武豊小学校2年 たかやま み つき 高山美月さん

愛称：ゆめくっくん

緑丘小学校6年 すみ や か な 角谷果奈さん

愛称：ゆめいーと

富貴小学校6年 もり た はる き 森田陽樹さん

愛称：ゆめくっく

武豊中学校1年 きたがわ な お 北河奈桜さん

緑丘小学校4年 かみ や はる な 神谷春奈さん



▼7月の完成に向けて工事が
進められています



2025 協働のまちづくり楽校

TAKETOYO COMMUNITY PARK (通称：タコパ)

「まちの交流会たまり」とコラボ!

ゆめかたろうカフェ

今年は、「居場所づくり」をテーマに全4回に渡り開催してきた
「2025 協働のまちづくり楽校」。その中でチームごとに企画さ
れた「おためし居場所」。今回はその内容が発表されます。

みんなで考えた“居たくなる場所”の発表を聞いて「みんなの
居場所」をテーマに、自由におしゃべりしませんか?

こんなあなたに!

- ・「居場所づくり」をやってみたい!
- ・こんなことを始めたいけれど、一緒にやりたい人いないかな…
- ・ゆる〜くつながれる「ともだちの輪」を広げたい!
- ・みんなが「どんな居場所を求めているか」気になる 等

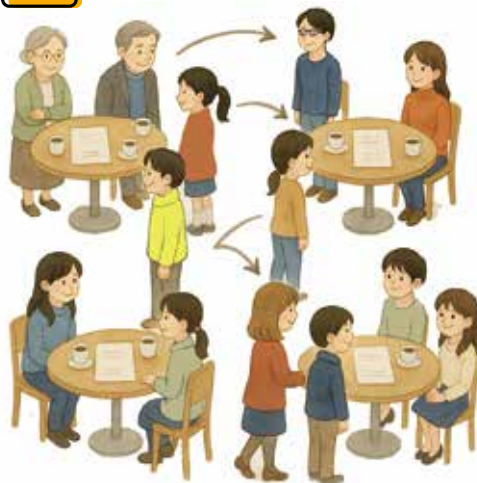

3月14日(土)
13:30 ~ 16:30

町民会館(ゆめたろうプラザ)
2階 情報考房

お子さま連れの
参加大歓迎♪

参加費
無料
要事前申込

■対象者 武豊町に在住、在学、在勤、または活動
している人、武豊町を愛している人

■募集人数 20人(先着順)

■申込期限 定員になり次第終了

■申込方法 右記二次元コードから
お申込みください



申込みフォーム



タコパ
Instagram



まちの交流会たまり
Instagram



過去4回の
様子はこちら



ファシリテーター (進行役)

TAKEZO : 加藤 武志さん

2030SDGs 公認ファシリテーター。楽しいワークショップを各地で開催中。

問合せ

役場 企画政策課

kikaku@town.taketoyo.lg.jp

腹回り 胸囲を越えて 驚異かな※

令和6年度 国保健診受診者のうち太っ腹の人の割合

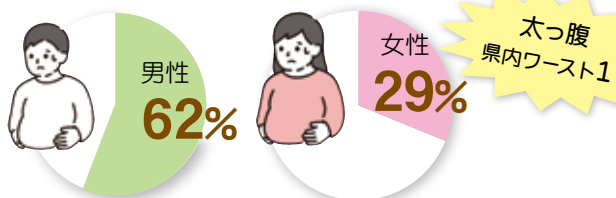

太っ腹＝特定健診で腹囲が
基準(男性85cm、女性90cm)を超えている人

脱メタボ 決意あらたに リボンまき※

「幸せの黄色いリボン」とは??

おへその高さで巻くだけで、自分が太っ腹かどうか
簡単に分かる、町オリジナルのリボン!



黄色いリボンが作れるチラシを、
ホームページに掲載中! チラシを
印刷すると、自分でマイリボンが
作れます。

チラシは保険医療課の窓口でも
配布しています。



町ホームページ

腹囲は内臓脂肪量のバロメーター!

内臓脂肪は「食べすぎ」や「運動不足」等により
蓄積され、高血圧・糖尿病・脂質異常症等の生活
習慣病になるリスクを高めます。

生活習慣病は心筋梗塞・脳卒中など命に関わる
重大な病気を引き起こすため、予防する必要があります。
ご自身の腹囲について把握していますか?
「幸せの黄色いリボン」を活用して腹囲を確認して
みましょう!

ウォーキング メタボ予防で みな笑顔 ※

消費エネルギーを増やしましょう!

成人の1日の歩数目標は8000歩です。座りっぱ
なしの時間が長い人は意識的に席を離れる等、できる
ことから始めてみませんか。

2月中、保険医療課の窓口等で、ウォーキングの
お供・安全の黄色いたすきをプレゼントしています。
(数量・期間限定)



※ R6 黄色いリボン川柳 入賞作品

パブリック
コメント

意見募集

武豊町 DX 推進計画 (案)

計画概要

本計画は、急速に進展するデジタル技術を活用し、住
民が満足できる行政サービスや質の高い行政運営を目指
し、計画的に施策を推進するものです。

人口減少、多様なニーズに対応できる体制を整え、AI・
デジタル技術を取り入れることにより、ひと・AI・デジタル
で支えるスマート行政の実現を目指します。

計画期間 令和8年度～令和12年度までの5年間

応募資格

- (1) 町内に住所がある人
- (2) 町内に事務所・事業所がある人・法人・その他団体
- (3) 町内の事務所・事業所に勤めている人

- (4) 町内の学校に在学している人
- (5) 武豊町に納税義務のある人・法人・その他団体
- (6) 意見募集する計画案について利害関係のある人・法人・
その他団体

■募集期間 2月5日(木)～3月4日(水)

※役場企画政策課窓口へ提出の場合は役場開庁時のみ

■資料の閲覧 役場 企画政策課・町ホームページ

■提出方法 郵送、FAX、メール、回答入力フォーム、
または企画政策課窓口へ直接提出してください ※任意様式

郵送: 〒470-2392 字長尾山2 企画政策課

FAX: 72-1115 メール: joho@town.taketoyo.lg.jp

回答入力フォーム



▶詳細は町ホーム
ページをご覧ください



※意見を提出する際は、住所(所在地)、氏名(名称および
代表者の氏名)、電話番号および応募資格を明記してく
ださい



会計年度任用職員募集

■ 学校教育課

職種・募集人数

- ①教育相談員（小学校または中学校教員免許を有する人） 1人
②教育支援センター指導員 ※教育支援センターステップにおける指導員 1人
任用期間 4/1(水)～9年3/31(水)

勤務時間

- ①平日の8:30～16:15の内6.75時間、週4日
②平日の8:30～15:30の内6時間、週4日

※学校長期休暇中は勤務の変動あり

勤務先 教育支援センターステップ(砂川会館内)

報酬

- ①月額 1年目215,219円 2年目217,176円 3年目219,057円
②時間単価 1,299円～1,371円

問合せ・申込み 2/16(月)までに申込書を役場学校教育課へ

■ 子育て支援課

職種・募集人数

- ①障がい児加配保育士（保育士資格を有する人） 4人
②早朝・延長保育の保育業務 5人
③園務員 2人

任用期間 4/1(水)～9年3/31(水)

勤務時間

- ①③8:30～17:00の内、5～7時間(週3～5日)

※勤務日数・時間は応相談

- ②早朝7:30～9:00、延長15:30～19:00

※勤務日数・時間は応相談

時間単価

- ①1,376円～1,601円
②資格有1,526円～ 資格無1,376円～
③1,217円～1,290円

問合せ・申込み 2/16(月)までに、申込書を役場子育て支援課へ



町ホームページ



非常勤職員募集

勤務先 保健センターまたは役場

条件 保健師の資格を有する人

募集人員 若干名

採用期間 4/1(水)～9年3/31(水)

勤務時間 月1～3回程度(1回3時間)

報酬 6,600円/回

問合せ・申込み 2/5(木)～19(木)までに申込書を保健センターへ



町ホームページ

共通事項

- ・申込書は、各問合せ先窓口にて配布または町ホームページからダウンロード
- ・採用は、面接等の選考により決定



暮らしに役立つ情報をお届け
情報ステーション
News & Information

武豊町役場

☎72-1111(代表) ☎72-1115



愛知県消費生活モニター

消費者を取り巻く様々な問題に対応するため、消費生活モニターとして協力いただける人を募集します。

対象 県内在住の満18歳以上の人
内容

◎日常生活の中で危険と思われる商品等の観察・情報提供(年2回程度)

◎地域・周囲への消費生活に関する情報の提供

◎アンケートへの回答(年1回)

◎研修会への出席(任意、年1回予定)

※交通費は自己負担

任期 依頼日から9年3/31(水)まで

謝礼 年額1,500円以内(予定)

※アンケート等の提出状況に応じて支払い

申込み 2/24(火)(消印有効)までに、応募用紙を愛知県県民生活課へ郵送または県ホームページから

〒460-8501 愛知県県民文化局

県民生活部県民生活課(県民相談・調整グループ)行(住所記載不要)

※詳しくは応募用紙や県ホームページをご確認ください

※応募用紙は役場産業課で配布または県ホームページからダウンロード

問合せ 愛知県 県民生活課
☎052-954-6163



県ホームページ

定期救命講習

心肺蘇生法やAEDの取扱い方法等、応急手当を学ぶ講習会です。

①上級救命講習(e-ラーニング適応)

日時 3/7(土)10:00~17:00

定員 30人

場所 半田消防署(半田市東洋町1-6)

②普通救命講習 I

日時 3/21(土)9:00~12:00

定員 20人

場所 阿久比町中央公民館

(阿久比町大字卯坂字殿越50)

申込み 二次元コード

より申込み

問合せ 半田消防署

☎21-1492



申込みフォーム

令和8年度提案型協働事業 公開プレゼンテーション

地域の課題解決、町民サービス向上を図るため、活動団体と町が協働で行う事業のプレゼンテーションを公開します。

日時 2/17(火)10:00~15:30

場所 役場2階 第2・3・4会議室

※申込不要(席に限りあり)

問合せ 役場 企画政策課



防災講演会

能登半島のあの日と今

日時 2/22(日)9:30~11:30

場所 中央公民館講堂

内容 能登半島地震・奥能登豪雨の

被災状況、被災後の暮らしと心情等

講師 榎谷雅也さん(石川県輪島市在住)

料金 無料

申込み 二次元コード

または電話より申込み

問合せ 社会福祉協議会

☎73-3104



申込みフォーム

公務員合同説明会

日時 2/14(土)9:15~12:30

(受付 9:00~)

場所 半田地方合同庁舎

(半田市宮路町200-4) ※駐車場あり

参加機関

- ・愛知県警察半田警察署
- ・知多中部広域事務組合消防本部
- ・知多市役所
- ・知多市消防本部
- ・第四管区海上保安本部衣浦海上保安署
- ・自衛隊愛知地方協力本部半田地域事務所

※参加機関は、変更の可能性あり

内容 担当者による採用制度説明。

個別相談も可。

人数 30人(先着順)

申込み 下記二次元コードから申込み

問合せ

自衛隊愛知地方協力本部

半田地域事務所

☎21-0004



申込みフォーム

男女共同参画人材育成 セミナー受講候補者募集

人数 1名程度

対象 町内在住の18歳から65歳まで

の女性で全日程を通して参加可能な人

期間 5月~9年3月(全8回)

場所 愛知県女性総合センター(ウィルあいち)

内容 セミナー、グループワーク、
研究レポートおよびセミナー報告

費用 無料(交通費は個人負担)

申込み 3/6(金)までに、申込書を

直接またはFAX・郵送・メールで

役場企画政策課へ FAX 72-1115

※申込書は企画政策課にて配布または

町ホームページからダウンロード



企画政策課メールアドレス



町ホームページ

防火PRフルマラソン 駅伝参加者募集!

防火PRフルマラソン駅伝に消防士と一緒に各区分(約1.5km)を走っていただける児童を募集します。

日時 3/1(日)10:00~16:00の

うち1時間程度※待機時間含む

対象者 半田市・阿久比町・武豊町・

東浦町に在住の小学1~6年生

場所 半田市・阿久比町・武豊町・東浦町

※募集終了後、走る区間を決定

定員 18人

料金 無料

申込み 2/7(土)~20(金)までに

二次元コードから申込み

問合せ

知多中部広域事務組合

消防本部予防課

☎21-1491



申込みフォーム

広告

広がる夢を形どる

建築一式・設計・施工・リフォーム

株式会社 中野工務店

http://nakano-ie.jp

愛知県知多郡武豊町字長峰72-4 TEL:0569-72-2395

広告

読む力・考える力——伸びる学力

学研教室

幼児/算数・数学・国語/英語

学研 武豊大足教室 武豊町字里中155

榎原 知美 ☎090-3958-8073

※広報たけとよへ掲載する広告を募集しています。お問合せは役場企画政策課まで



日本赤十字社費へのご協力のお礼

7年5月～12月に各区等を通じて、日本赤十字社の活動資金である社費の募集を行ったところ、4,002,600円の社費を集めることができました。ご協力いただいた皆さんに厚くお礼申し上げます。この社費は、災害救助等、人道支援活動の資金として使われるよう、日本赤十字社愛知県支部に送金しましたことを報告します。

問合せ 役場 福祉課

(日本赤十字社武豊町分区)



チタジョブのご案内

知多地域就職情報センターでは、新卒・第二新卒・中途の人に知多地域の企業を紹介する「チタジョブ」を新しく立ち上げました。大手求人サイトでは伝えきれない、知多半島の企業の魅力や、仕事内容だけでなく働く社員の想いや生き様とともにレポート形式で紹介します。これにより求人者と企業の距離を縮め、共感と信頼を生む採用情報を提供します。

◎お仕事レポートはプロのライターが執筆！

◎直感的なキーワード検索！

◎地元で働きたい求職者とのマッチング企画も開催！

◎「地元で働く」を応援する、お得なジョブサイト！

問合せ

知多地域就職

情報センター

(半田商工会議所内)

☎ 21-0311



チタジョブ
ホームページ



軽自動車等の廃車・名義変更の手続きはお早めに

軽自動車税(種別割)は、毎年4月1日現在の所有者に原則課税されます。廃車・名義変更するときは、必ず車種ごとの届け出先で手続きをしてください。詳しくは、国土交通省電子車検証特設サイトをご確認ください。

※3月は窓口が混雑しますので、

手続きはお早めをお願いします

※軽自動車の自動車検査証は、

専用アプリから確認できます

問合せ 役場 税務課



電子車検証特設サイト



しない！させない！不法投棄

町内での不法投棄は後を絶ちません。今年度は山中や資源回収エコステーションで、テレビ等の家電4品目が51台発見されました。「誰も見ていないから大丈夫」という身勝手な行為は許されません。ルールを守って適切にごみを処分し、土地管理者は清掃を徹底してください。不法投棄は犯罪です。見かけたら情報提供をお願いします。きれいなまちづくりにご協力ください。

問合せ 役場 環境課



ひな飾り展

日時 2/21(土)～3/29(日)

※月曜日(2/23(祝))を除く、

2/24(火)は休館

場所 歴史民俗資料館

内容 歴史民俗資料館で収蔵している明治・大正・昭和のひな人形を展示します。

料金 無料

問合せ 歴史民俗資料館 ☎73-4100



三井家住宅一般公開日(2月)

◎1日目

日時 2/8(日)10:00～12:00

内容 ①屋敷、建物の一般公開
②地域交流の場「おいであ三井家」健康体操、手芸、茶話会、防災知識等

料金 ①無料②茶話会は1人100円

◎2日目

日時 2/22(日)10:00～15:00

内容 ①屋敷、建物の一般公開
②催し 古文書講座

講師 柴田邦彦さん
(半田市博物館専門員)

③茶会

料金 ①②無料③1人400円

〈共通事項〉

場所 三井家住宅(上ケ2)

※三井家敷地内に駐車場あります。

一方通行のため、上ケ公民館方面

よりお越しください

問合せ 歴史民俗資料館 ☎73-4100

リビングから廊下に出るとき
思わず **バクッ!**



お風呂に入ろうとしたとき
思わず **バクッ!**



寝室に入ったとき
思わず **バクッ!**



冬の**バクッ!**には「**窓リフォーム**」が**おすすめ**です
窓は冷気の入口(室内の暖かい空気が逃げだす出口でもあります)

広告

ご相談
ください

知多郡武豊町富貴電田73-1
(ゲンキー富貴店さん前です)

有限会社
知多硝子建材
☎73-0201

※広報たけとよへ掲載する広告を募集しています。お問合せは役場企画政策課まで



▶ 問合せ 役場 税務課

スマホで確定申告にチャレンジしてみませんか？

- ◎給与の源泉徴収票はスマートフォンをかざすだけで自動入力できる！
- ◎マイナポータル連携で、医療費等のデータを一括取得できる！

スマートフォンとマイナンバーカードを利用した申告 e-Tax は、スマートフォンのほかパソコンやタブレットからも利用できます。

国税庁ホームページの「確定申告等作成コーナー」をご利用ください。また、申告の作成方法の動画は、二次元コードからご覧ください。



動画で見る確定申告

確定申告 動画



国税庁確定申告書等作成コーナー

作成コーナー



武豊町議会のお知らせ

定例会日程(予定)は右記の通りです。
本会議の傍聴はご自由にできます。
お気軽に議場へお越しください。



日にち		開議時間	会議内容
2月	27(金)		本会議 開会、議案上程
	3(火)		本会議 一般質問
	4(水)		本会議 一般質問
	12(木)	9:00	本会議 議案に対する質疑
3月	13(金)		文教厚生委員会
	16(月)		総務企画委員会
	17(火)		建設経済委員会
	24(火)	14:00	本会議 採決



いちごに結ぶ、幸せのひととき。 **広告**
～朝採れの新鮮ないちごをハウス内で販売しています～



いちご狩り・直売
strawberry picking & farm shop

苺舎
ICHIGO-YA

☎ 070-8477-0695 知多郡武豊町大字富貴字新砂81番地

直売営業日 ～5月中旬まで いちご狩り営業日 ホームページより予約カレンダーをご確認ください

※生育状況により不定期にお休みすることがあります



HP



Instagram



外壁・屋根塗装専門店

塗装屋 ひらまつ

愛知県最大級/
110坪の体験型
ショールーム

広告



塗装の国家資格
一級塗装技能士在籍



知多半島地域密着
創業54年目！

【半田店】半田市北二ツ坂町2丁目1-3

ご相談無料 診断無料 お見積り無料



0800-200-2875

スマホからは
こちら



※広報たけとよへ掲載する広告を募集しています。お問合せは役場企画政策課まで

高額医療・高額介護合算療養費の支給申請

▶ 問合せ 役場 保険医療課

世帯内の同一医療保険加入者で、1年間に支払った「医療保険」と「介護保険」の合計額が限度額を超えた場合、申請により超過金額が支給されます。

計算対象期間 令和6年8月1日～令和7年7月31日

申請対象

①令和7年7月31日時点で、国民健康保険または後期高齢者医療制度に加入していた人

該当者には2月下旬からお知らせを郵送しますので、役場保険医療課にて申請してください。

※計算対象期間中に、他市町村への住所異動や、他の医療保険から、国民健康保険や後期高齢者医療制度に加入した場合は、お知らせできないことがあります

※ほかの制度による助成を受けている人は、不支給となる場合があります

②令和7年7月31日時点で、職場の健康保険に加入していた人

申請方法等は、各健康保険組合、共済組合等の窓口にお問合せください。

※申請には「介護保険自己負担額証明書」が必要となりますので、役場福祉課で交付を受けてください

対象にならないもの

○高額療養費や高額介護サービス費として支給された金額・食事代、居住費、差額ベッド代等

○医療費または、介護サービス費の自己負担額のいずれかが0円の場合

○計算の結果、支給額が500円を超えない場

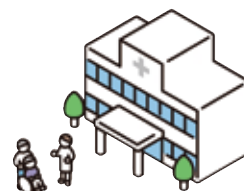

国民年金保険料は「口座振替」がお得です

▶ 問合せ 半田年金事務所
☎ 21-2375

国民年金保険料の納付に口座振替を利用すると、金融機関等に毎回行く手間がなくなります。さらに、早割制度や、6か月・1年・2年前納にすると、保険料が割引になります。詳しくは日本年金機構ホームページをご覧ください。

■申込み

4月からの前納希望の人は、2月末までに金融機関窓口または半田年金事務所へ

■持ち物

- ・年金手帳または基礎年金番号通知書
- ・本人確認のできる書類
(マイナンバーカード・運転免許証等)
- ・通帳
- ・通帳届出印



日本年金機構
ホームページ

口座振替による割引額・保険料額・口座振替日(令和7年度の場合)

	割引額	保険料額	口座振替日
定額	0円	17,510円	翌月末
早割	60円	17,450円	当月末
6か月前納	1,190円	103,870円	4・10月末
1年前納	4,400円	205,720円	4月末
2年前納	17,010円	408,150円	

※口座振替日が金融機関営業日でない場合は翌営業日

武豊町シルバー人材センター

広告

会員募集中!

60歳以上で健康な方、お待ちしております。

入会説明会の日程 (毎月第2水曜日)

日時 2月12日(木)・3月11日(水)

午前10:00～11:30 2月は木曜日に開催!!

会場 高齢者生きがいセンター

(武豊町字平海道76-1)

電話 0569-73-4355

「仕事のご依頼は、シルバー人材センターへ」

経験・技能を生かし、さまざまな仕事をお受けします



害虫・害獣にお困りの方
お気軽にご相談ください!!

シロアリ・ハト・ネズミ・ゴキブリ
イタチ・ハクビシン・スズメバチなど

有限会社
サンキョー消毒

TEL 0569-47-5850

〒470-2343 知多郡武豊町小迎127番地



広告

※広報たけとよへ掲載する広告を募集しています。お問合せは役場企画政策課まで

まちの情報 ()内は前年同月の増減数

人口 1月1日現在

人口 43,315人 (-84)

男 21,858人 (-36)

女 21,457人 (-48)

世帯 19,319 (+167)

内外国人 1,674人 (+137)

男 978人 (+70) 女 696人 (+67)

出生

男 13人 (-3) 女 12人 (+2)

事故災害状況 12月分

交通事故

死亡 0人 (±0) 重傷 0人 (±0)

軽傷 9人 (-5)

救急出動

急病 95人 (-25) 一般負傷 22人 (-3)

交通事故 5人 (+1)

火災

建物 0件 (±0) 車両 0件 (±0)

その他 1件 (±0)

納税 納期限 3月2日(月)

固定資産税・都市計画税(第4期)

国民健康保険税、介護保険料

後期高齢者保険料(第8期)

朗読CDを
ご利用ください



目の不自由な人や、高齢者等、
広報を読むことが困難な人へ
朗読ボランティア「かえるの声」
により、CDを録音し、お届けをして
います。ぜひご利用ください。

問合せ
武豊町社会福祉協議会
ボランティアセンター
☎ 73-3104



粗大ごみ収集日(3月) ▶ 問合せ 役場 環境課

日にち	区 名	収集場所
3月	11(水)	緑 緑区公民館
		小迎 小迎区民館
	18(水)	玉西① 玉貴老人憩の家
		大足(老) 大足公民館
	25(水)	原田 原田集落センター
		大足(公) 大足老人憩の家
		ビレッジハウス ビレッジハウス武豊・谷口

【収集時間】7:00~9:00(雨天決行)

粗大ごみの出し方について、詳しくは
町ホームページでご確認ください



消防団員募集

▶ 問合せ 役場 防災交通課

対象 18歳以上の武豊町に在住または在勤の人

Q. 消防団員とは?

A. 消防団員は平時、ほかに本業を持っており、火災や大規模災害発生時に自宅や職場から現場へ駆けつけ、消火活動等を行う、町のヒーローです。

Q. どんな活動をしているの?

A. 平常時は「もしも」に備えて消防訓練等で技術を磨き、災害時は消防職員と共に消火活動や救助活動を行います。



申込みフォーム



町ホームページ

あなたの力が必要です。

私たちと一緒に武豊町を守りましょう!



創業41年の実績ある
中日ホームに
安心してお任せください!

家を
買いたい
売りたい

土地を
買いたい
売りたい

査定は無料!

相続・ローン
賃貸の事

広告

社団法人愛知県宅地建物取引業協会会員 愛知県知事(4)第20704号

株式会社 中日ホーム

☎ (0120)73-5750

TEL. (0569) 73-5750

武豊町・半田市の新築・リフォーム・増改築・土地
など住まいに関する旬な情報をお届けします。

http://www.chunichi-home.co.jp

携帯電話も
OKです!!

愛知県知事(4)第20704号



※広報たけとよへ掲載する広告を募集しています。お問合せは役場企画政策課まで

- ・(☆)は町内在住、在勤、在学の人に限り
- ・秘密厳守ですので、お気軽にご利用ください

相談名	日時	場所	内容	問合せ
困りごと相談	3/11(水) 13:30~16:00 ※受付は15:30まで	中央公民館 1階第1・2会議室	人権擁護委員・行政相談委員 による家庭内、近隣、行政に 対する相談	役場住民窓口課
住民法律相談(☆)	3/13(金) 13:30~16:30 ※定員6人まで (超えた場合は抽選)	役場 2階第4会議室	法律全般 ※内容によってお受けで きない場合があります	役場総務課 ※3/6(金)の 16:00までに要予約
行政書士の 無料相談	3/12(木) 13:30~16:00 ※受付は15:30まで	役場 2階第4会議室	相続、遺言、農地転用、 その他許可申請等	愛知県行政書士会 知多支部 ☎73-2760
不動産無料相談会	3/17(火) 13:30~16:30	役場 2階第4会議室	不動産全般、空き家に 関すること等	役場都市計画課 ※要予約
障がい(児)者の ための巡回相談	3/13(金) 10:00~12:00	中央公民館 2階パソコンルーム	障がいのある人やその ご家族の生活でお困りや 心配、疑問に思うこと等	知多南部相談支援 センターゆめじろう ☎72-6464 知多南部相談支援 センターわっぱる ☎73-3201 ※要予約
成年後見制度 巡回相談	3/12(木) 13:30~16:30	思いやりセンター 2階B会議室	判断能力が不十分な人を 保護・支援する成年後見 制度に関する相談	知多地域 権利擁護支援センター ☎0562-39-3770 ※要予約
ここちゃん サポート相談(☆)	3/10(火)・24(火) 9:00~13:00 ※各回1人ずつ50分間	思いやりセンター 2階会議室	ひきこもり、不登校につい て悩んでいる本人や、その ご家族に対する臨床心理 士による相談	社会福祉協議会 ☎73-3104 ※要予約
ちた地域若者サポート ステーション 武豊町サテライト相談	3/19(木) 10:00~12:00	役場 2階第4会議室	15~49歳の人の就労に 関する相談	ちた地域若者サポート ステーション ☎89-7947 ※要予約
女性の悩みごと相談	3/5(木) 10:00~15:00 ※12:00~13:00は除く	役場 地下会議室A	DV等、女性の抱える悩み ごとや心配ごと	女性相談支援 センター 知多駐在室 ☎31-0121 ※要予約 (前日17:00まで)
事業承継個別相談会	3/10(火) 13:30~14:30 15:00~16:00	地域交流センター	事業承継について (町内の事業者・町内で創 業を検討している人向け)	武豊町商工会 ☎73-1100 ※要予約

CCNC
ご加入者様
限定!!

新しくパソコン買うならCCNCで!!

広告

パソコン

+

訪問サポート

=

セットで安心

初期設定とサポートが充実!

※販売機種など、詳細はCCNCへお問合せください。

▼HP

知多半島ケーブルネットワーク株式会社

〒479-8555 常滑市かじま台一丁目161番地 【営業時間】 平日9:00~18:00 ※営業時間外は翌営業日以降の対応となることがございます。

★「0120」をお忘れなく

0120-344-868

▼X(Twitter)

※広報たけとよへ掲載する広告を募集しています。お問合せは役場企画政策課まで

3月 保健センターだより

▶ 問合せ 保健センター ☎ 72-2500



赤ちゃん・こども健康診査

3か月児健康診査

日時 3月12日(木) 12:45~ 対象 R7.11月生
持ち物 ①・②・③

1歳6か月児健康診査

日時 3月25日(水) 12:45~ 対象 R6.8月生
持ち物 ①・②・③

2歳児歯科健康診査

日時 3月27日(金) 12:45~ 対象 R6.3月生
持ち物 ①・②・③

3歳児健康診査

日時 3月24日(火) 12:45~ 対象 R5.3月生
持ち物 ①・②・③

5歳児健康診査

日時 3月18日(水) 12:15~ 対象 R3.3月生
持ち物 ①



赤ちゃん・パパママ教室

ベビークラス離乳食編

日時 3月6日(金) 受付 10:15~10:30
対象 R7.10月生 持ち物 ①・③

ベビークラスお世話編

日時 3月6日(金) 受付 13:20~13:30
対象 R7.12月生 持ち物 ①・③



健康・育児相談

健康相談・育児相談 要予約

日時 3月4日(水)・11日(水)
受付 9:15~11:15 持ち物 ①・③

9か月児すくすく相談

日時 3月13日(金) 受付 9:00~
対象 R7.6月生 持ち物 ①・②・③

※ 健康診査対象児(3か月児、1歳6か月児、2歳児、3歳児、5歳児)と9か月児すくすく相談の対象児全員に通知を出します

持ち物 ①母子健康手帳 ②通知と同封の健康診査票等
③バスタオル



休日診療 9:00~12:00

※休日は往診できません

3月1日(日)	よしかねクリニック	☎73-0089
3月8日(日)	わたなべ小児科	☎71-0567
3月15日(日)	内科 毛受医院	☎72-6432
3月20日(祝)	杉石病院	☎72-1155
3月22日(日)	内科・外科 渡辺医院	☎72-1195
3月29日(日)	石川医院(富貴)	☎73-3332

※前月の休日診療は前月号の広報たけとよに掲載しています

感染症予防のために
手洗い・うがい等を
徹底しましょう



第2期 健康たけとよ21 スマイルプラン

健康豆知識 「脳内を見える化」心を穏やかに

時々、不安に押しつぶされそうな時はありませんか？不安を感じる原因は1つとは限らず、いくつもの原因が絡み合っている可能性もあります。

心が落ち着きを取り戻すための対処法の1つに「頭の中にある不安を紙に書き出す」があります。書き出すことで考えや気持ちが「見える化」し、脳内を断捨離することで自分の状況を客観的に捉えられ、気持ちを整理できます。無理を感じたら1人で悩まず、時には専門家の助けを求めることも大切です。保健センターでは随時相談を受け付けておりますので、お気軽にお問合せください。

◇都合により当番医を変更する場合があります

◇時間外に急病でお困りの時は、救急医療情報センターへ(☎28-1111)

◇小児救急電話相談プッシュホンなら☎#8000または☎052-962-9900

(受付時間:毎日19:00~翌朝8:00)

◇休日歯科診療(日曜日、祝日、12月30日~1月3日)

受付時間 9:00~12:30

診療場所 半田歯科医療センター(☎23-2636)



子育て情報

南部子育て支援センター「わくわく」

申問 ☎72-0778

なかよし音楽会

わくわく

日時 2月25日(水)

1部 10:00~10:30

2部 10:45~11:15

場所 南部子育て支援センター

対象 未就園児とその保護者(町内在住)

内容 おひさまハーモニーの生演奏を
親子で楽しむ

定員 各15組(2部制)

申込み 2月4日(水)から



親子ふれあいひろば

◎ひなまつり

日時 2月27日(金)10:30~11:45

◎おわかれ会

日時 3月13日(金)10:30~11:45

<共通事項>

場所 中央公民館 講堂

対象 未就園児とその保護者

内容 親子の遊びや工作・季節のイベント、子育て
に関する学習活動等

講師 子育てネットワーカー武豊ほか

料金 無料

申込み 事前申込み不要。初回参加時に会場にて
参加者登録を行います

問合せ 生涯学習スポーツ課(中央公民館内)

☎73-2424



町ホームページ

▶ 問合せ こども家庭センター
☎74-0511

お出かけ先で困ったとき 使ってみて! 赤ちゃんの駅



▲町ホームページでは
ご協力いただいで
いるその他の施設
も紹介しています

外出先で乳幼児のおむ
つ交換や授乳ができる場
所があります。各施設の
入り口等にステッカーが
貼られています。お気軽
にご利用ください。



授乳スペースあり



おむつ交換
スペースあり



授乳・おむつ交換
スペースあり

役場の赤ちゃんの駅 を紹介 (役場1階北庁舎 自動販売機コーナー横)



赤ちゃんの顔を拭くタオルや
哺乳瓶を洗うとき等に使用で
きます。(冬季はお湯が出ます)



授乳室はエアコン付き。
安心してお子さんとお過
ごしいただけます。



公共施設	おむつ	授乳
武豊町役場	○	○
総合体育館	○	
運動公園	○	
町民会館	○	○
中央公民館	○	
図書館	○	○
保健センター	○	○
地域交流センター	○	○
まちの駅 味の蔵たけとよ	○	
屋内温水プール	○	○
長尾児童館	○	○
くすのき児童館	○	○
おおあし児童館	○	○
富貴児童館	○	○
北部子育て支援センター	○	○
南部子育て支援センター	○	○
北中根子育て支援センター	○	○
やすらぎの森墓園	○	
鹿狩池公園	○	
武豊中央公園	○	

ご利用の際は次の点にご配慮ください

- 使用済のおむつやごみは必ずお持ち帰りください
- 各施設によって設置状況が異なりますので、
各施設の管理者の指示に従ってください

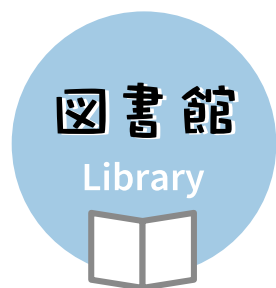

開館時間 9:00~19:00
問 合 せ ☎ 73-6800

2月の休館日

2・9・16・27日

新しく入った本をご紹介します

シニア犬と楽しく暮らす本

あおぬまようこ かじ
青沼陽子／監修 加治のぶえ／監修 成美堂出版



愛犬の“衰えサイン”を見逃さず、幸せなご長寿犬をめざす！シニア犬と大切な時を過ごすための準備、食事、散歩、お手入れの工夫、QOLを上げる介護のコツ、病氣と予防法を解説する。(出典：TRC-MARC)

大人のための朗読会 第65幕

午後のひととき

語りを楽しんでみませんか♪

日 時 2月10日(火)
13:30~15:00(開場13:10)

場 所 1階 展示室

演 者 グループ空

演 目 「本を愛する人求む」
ふかつ じゅういち
深津 十一／著

「悪癖」
ふじさわ しゅうへい
藤沢 周平／著

調べる学習チャレンジ講座

～昭和の道具について調べて、
つくもがみえまき
付喪神絵巻をつくろう！～



昭和の道具に魂が宿り、「付喪神」としてよみがえる！

付喪神カードを作って、みんなで1つの絵巻を完成させよう！

日 時 3月22日(日) 10:00～11:30

場 所 2階 会議室

対 象 小学生～中学生まで

定 員 10人(申込み順)

講 師 田中沙依(歴史民俗資料館 学芸員)

申込み 2月21日(土)～

受 付 窓口 9:00～ 電話 10:00～(初日のみ)

※申込みは1回につき2人まで

ハツラツ音読会！

声を出す読書を楽しみませんか。早口言葉やなじみのある名作・昔話などをみなさんと音読します。お気軽にご参加ください。

日 時 3月14日(土) 10:30～11:30

場 所 2階 会議室

対 象 どなたでも

定 員 15人(申込み順)

持ち物 飲み物(フタつき)、筆記用具

講 師 馬淵哲枝さん(豊田中央図書館 司書)

申込み 2月14日(土)～

受 付 窓口 9:00～ 電話 10:00～(初日のみ)

※申込みは1回につき2人まで

共通事項 ※申込み時にいただいた個人情報は各講座以外には利用しません

中央公民館 Community Center



開館時間 8:30～17:00

貸館時間 9:00～21:30

問 合 せ ☎ 73-2424

※電話のかけ間違いに
ご注意ください

2月の休館日

2・9・16日

予約・申込み

- ・貸館予約 窓口受付 8:30～
電話受付 9:00～
- ・教室、講座の申込み(窓口受付優先)
受付時間 8:30～17:00
- ※初日の電話受付は 13:00～
- ※窓口受付で定員に達した場合、
電話受付はありません
- ※各講座、1回の申込みで1人分の
申込みができます

手作りチョコレート！

原料であるカカオ豆の皮むきからチョコレートを手作りします。できあがったチョコレートは世界で一つだけのもの。

日 時 3月7日(土) 10:00～12:00

場 所 1階 第1・2会議室

講 師 渡邊志麻さん(カフェアンコーラ)

対 象 一般

定 員 6人(申込み順)

料 金 3,700円(材料費を含む)

申込み 2月14日(土)から中央公民館へ



もっちもちの手作りドーナツ

パン生地をイースト発酵させて作るもっちり食感のドーナツ。

今回はもう一品、チョコ菓子を作ります。
お楽しみに。

日 時 3月21日(土) 10:00～12:00

場 所 1階 料理実習室

講 師 戸田美保さん(パン作り研究会)

対 象 一般

定 員 12人(申込み順)

料 金 1,600円(材料費を含む)

申込み 2月14日(土)から中央公民館へ





▶ 問合せ 地域包括支援センター ☎ 74-3305

飲み物は各自お持ちください。内容は変更となる場合があります。

状況によっては中止となる場合があります。

(中止の場合、各施設入口へ掲示します)

参加費 100 円

サロン名	場所	日にち	時間	持ち物	主な内容
①大足サロン	大足老人憩の家	3/17(火)	13:30~15:00	—	バルーンアート
②玉貫サロン	玉貫老人憩の家	3/12(木)	13:30~15:00	—	大物つり大会
③上ヶいきいきサロン	上ヶ公民館	お休み			
④馬場サロン	砂川会館	3/5(木)	13:30~15:00	室内履き	ダーツ・麻雀
		3/19(木)			常滑チンドン・麻雀
⑤富貴サロン	富貴公民館	3/3(火)	13:30~15:00	室内履き	オカリナ演奏
⑥東大高サロン	東大高公民館	3/10(火)	13:30~15:00	室内履き	キーハーブ演奏
⑦北山サロン	くすのきホール (くすのきの里)	3/16(月)	10:00~11:30	—	ハーモニカ演奏
⑧下門八幡さわやかサロン	下門区公民館	3/2(月)	10:00~11:00	—	女声コーラス
⑨小迎サロン	小迎公民館	3/17(火)	10:00~11:30	—	ウクレレ演奏
⑩中山ふれあいサロン	中山公民館	3/20(祝)	10:00~11:30	—	小運動会
⑪市場神宮きらくサロン	市場公民館	3/28(土)	13:30~15:00	—	健康体操・おしゃべり等
⑫みどりサロン	緑区区民館	3/7(土)	9:00~11:30	—	カラオケ
		3/27(金)	13:30~14:45		消費者被害予防啓発講座
⑬竜宮サロン	富貴市場公民館	3/18(水)	13:30~15:00	室内履き	物づくり
⑭玉東ホテルサロン	日油武豊クラブ	3/13(金)	14:00~15:30	室内履き	バンド演奏

憩いのサロンニュース 12/18(木)憩いのサロン 馬場会場の様子

クリスマス会が行われました。
北保育園の園児たちが参加し、歌の発表や人形劇を一緒に観劇しました。園児たちとの交流をみなさんとても楽しんでいました。



参加者みなさんと協力して行っています。

※ボランティア募集中(申込みは地域包括支援センターへ)

■持ち物 上靴、飲み物、タオル、動きやすい服装

■対 象 65歳以上で会場に自分で来られる人、医師から運動制限をされていない人

■サロン地図



体操
サロン

会場名	日にち	時間	料金	主な内容
玉貫会場(玉貫老人憩の家)	3/5(木)・19(木)	10:00~11:00	無料	ストレッチ体操、 筋力アップ体操等
下門会場(下門区公民館)		13:30~14:30		
富貴会場(富貴公民館)	3/12(木)・26(木)	10:00~11:00		

3月の貸館抽選のお知らせ

抽選内容 ホール 9月分 生涯学習棟 5月分
抽選日時 受付 3月1日(日)9:00～ 抽選 9:30～
抽選場所 1階 町民ロビー

※日時・場所が変更になる場合があります。詳しくは、ゆめたろうプラザへ
お問合せください



Welcome to Yumetaro plaza

ゆめプラニュース

受付時間 9:00～21:00

貸館時間 9:00～22:00

問合せ 町民会館 (ゆめたろうプラザ)

☎ 74-1211

2月の休館日2・9・16・24日

アットホームな雰囲気、ハイクオリティな演奏と贅沢な時間をお届けします

ゆめプラ サロンコンサート 2026 ラインナップ決定!



① 女神たちの祝福 Pコード: 316-067

4/19(日) 出演 トリオ・アルテミス/ベティナ・マツハー (チェロ)、
カティヤ・ヘス (ヴァイオリン)、ミリアム・ルーシュ (ピアノ)



トリオ・アルテミス

② しなやかに駆けめぐる歌うヴァイオリン Pコード: 316-069

6/6(土) 出演 早稲田 桜子 (ヴァイオリン)、早稲田 眞理 (ピアノ)



早稲田 桜子

③ クラリネットは愛を語る Pコード: 316-070

9/20(日) 出演 亀居 優斗 (クラリネット)、大崎 由貴 (ピアノ)



亀居 優斗

④ 煌めく音色 ハーモニカの可能性を求めて Pコード: 316-076

10/17(土) 出演 クロマティック・ハーモニカ・ラボ/
比嘉 祥人 (クロマティック・ハーモニカ)、新崎 誠実 (ピアノ)



亀居 優斗
©Taira.Tairadate

⑤ ここの歌・遠くの歌 Pコード: 316-078

11/28(土) 出演 サラ・カルネイロ (ソプラノ)、ティアゴ・コルテス (ピアノ)



新崎 誠実 比嘉 祥人

⑥ ほとばしる才能 若き巨匠 Pコード: 316-080

12/12(土) 出演 宮川 春菜 (クラシックギター)



サラ・カルネイロ ティアゴ・コルテス

場 所 響きホール (全席自由) 開演 15:00

料 金 前売: ゆめプラメイト・一般 2,000 円 U25 1,000 円

当日: ゆめプラメイト・一般 2,300 円 U25 1,200 円

発売日 第一次発売 ゆめプラメイト 2月14日(土)から

第二次発売 一般、チケットぴあ 2月21日(土)から

ゆめプラメイト限定 チケットセット

あの公演も! この公演も! 豪華8公演セット! この機会にぜひ、お求めください。

販 売 2月14日(土) から、ゆめたろうプラザにて

※詳細は右記二次元コードより

対 象 ゆめプラメイト会員 (1会員いずれか1セットまで)

内 容 ① ゆめプラ福袋 19,000 円 ※前売一般で揃えるより 5,000 円お値打ち!

6月13日(土) 松平 健 + 7月2日(木) 務川 慧悟 + サロン6公演 = 8公演

※限定 50 セット

② サロン6公演セット 9,000 円 ※前売一般で揃えるより 3,000 円お値打ち!



詳細はホームページ
にてご覧ください



宮川 春菜
©MediaCalm



松平 健



務川 慧悟

※ U25・学生チケットでご入場のお客様は入場時に身分証明書をご提示いただく場合がございます
※車椅子席をご利用の方はチケット購入時にお知らせください ※未就学児の入場はご遠慮ください
※電話による購入は発売日の翌日からゆめたろうプラザまで (代金引換郵便の申込みは各公演2週間前まで)
※「松平健」「務川慧悟」のメイトチケットは各公演1人2枚まで (チケットセット含む)
※ゆめプラメイトチケットおよびチケットセット、2月14日(土)～20日(金)のサロンコンサートの
購入時は会員証のご提示をお願いします

令和8年度ゆめプラモーニングコンサート出演者募集

ゆめプラモーニングコンサートは平成16年度から始まり、平日午前中に気軽に音楽を楽しめる人気プログラムです。地域の音楽活性化とアーティストの自主活動支援を目的としています。令和8年度の出演者を次のとおり募集します。演奏する機会を求めている人必見！ぜひご応募ください。

日 時 9月16日、10月21日、11月18日、12月16日、令和9年1月20日、2月17日

各月第3水曜日(計6回) 10:30～11:30(開場 10:00)

場 所 響きホール(全席自由)

対 象 上記日程で音楽の演奏会ができる個人または団体

※一般のお客様に向けたコンサートであること ※教室やサークル等の発表会は不可

応募方法 右記二次元コードよりご応募ください

※詳細は会館ホームページまたは出演者募集チラシをご覧ください

※出演者募集チラシ・募集要項はゆめたろうプラザ窓口で配布しています

※必ず募集要項をご覧ください

募集期間 2月1日(日)～4月12日(日) 17:00まで(時間厳守)



申込みフォーム

◎選考結果

4月下旬に応募者全員へ選考結果の通知を郵送します。

選考結果郵送後、準備が出来次第、会館ホームページと会館ロビーに出演者一覧表を掲示します。

◎出演者合同説明会・選考結果説明会

5月2日(土) 10:00～(1時間程度を予定)

情報考房にて応募者全員を対象とした選考結果説明会と、出演の決定した人を対象とした合同説明会を開催します。

出演の決定した人は、必ず出席してください(代理出席可)。今年度は響きホールの見学も可能です。

モーニングコンサート応募者説明会を開催します

モーニングコンサートの募集要項について詳しく説明します。少しでも気になることがありましたら説明会で相談できます。事前申込みは不要です。気軽に説明会にお越しください。過去出演者のチラシ・チケット等も確認できます。今年度は響きホールの見学も可能です。モーニングコンサートに興味がある出演希望者はぜひご参加ください。

日 時 4月4日(土) 10:00～(1時間程度を予定) 場 所 ゆめたろうプラザ 情報考房

令和7年度の出演者を一部紹介します

モーニングコンサートは多くのアーティストが出演しています。令和7年度の出演者を一部紹介します。

7年9月17日(水) 開催

「トロンボーンカルテットコンサート」

出演 ナチュラル
nature、

あまの ゆう か あさかわこう かつらやま ゆ み じん の あおい
天野有華、浅川航、桂山祐未、神野葵(トロンボーン)

7年12月17日(水)開催

「響きのかけらたち-ミュージックベルが紡ぐ、

冬と記憶の物語-」

出演 うえの よう こ わたなべ
上野陽子(ミュージックベル)、渡邊さらさ(ピアノ)、
わたなべけいいちろう い な あき こ
渡辺敬一郎(笛)、伊奈明子(ミュージックベル)





施設情報

総合体育館
運動公園
CCNCプールたけとよ
(武豊町屋内温水プール)

開館時間

9:00 ~ 21:30
9:00 ~ 17:00
9:00 ~ 22:00

2月の休館日

2・9・16日 ☎72-1114
2・9・16・24日 ☎73-5900
1~10・17・24日 ☎84-0220

問合せ

☎72-1114
☎73-5900
☎84-0220

3月スポーツカレンダー

◇冬季バスケットボールリーグ 1日(日) 総合体育館
◇春季卓球大会 8日(日) 総合体育館

大会・教室

カローリングカップ

カローリングとは、「カーリング」からヒントを得て誕生したインドアスポーツです。
氷上でなく室内でカーリングができるように考案されました。こどもから高齢の人
まで年齢・性別・体力に関係なく一緒にプレーができます。ぜひご参加ください。

日 時 3月1日(日)

受付開始9:30 大会終了12:00

場 所 中央公民館 講堂

対 象 小学生以上

定 員 1チーム3人 先着6チーム

※個人参加も可能です

料 金 無料

持ち物 動きやすい服装、飲み物

申込み 2月13日(金)まで

・中央公民館にて申込み用紙記入

・電話にて申込み

・下記申込みフォームにて申込み

問合せ 生涯学習スポーツ課(中央公民館内)

☎73-2424



申込みフォーム

スポーツクラブ情報

問合せ
申込み

NPO法人ゆめフルたけとよスポーツクラブ
(総合体育館内) ☎84-1100
受付時間 9:00~17:00 休館日 日・月・祝



令和8年度 <<Web 先行申込み>>

申込期間: 2月3日(火)~16日(月) 22:30 まで

<申込方法>

- ①当クラブホームページから申込みフォームにアクセスし、入力・送信
- ②自動応答メールを確認(メールが届かない場合は受付時間内に電話でお問合せください)
- ③2月28日(土)までにメールで抽選の結果を可否に関わらずお知らせします

※規約等を必ずご確認ください、お申込みください

※詳細はホームページをご確認ください

元気サポート

体がよるこぶ情報をあなたへ

このコーナーでは、みなさんの健康につながる情報を
武豊町の保健師や管理栄養士、歯科衛生士がお届けします！

今回は、町内企業×学校による食育の取組みについてご紹介します。ユタカフーズ株式会社さんのご協力により出前授業が行われると聞き、武豊小学校5年生の家庭科の授業を保健師が取材させていただきました！

まず、にぼし・かつお・干しシイタケ・昆布の実物を手に取りながら、旨味という味覚についての説明を聞き、それぞれ単体でとった出汁の試飲をしました。こどもたちも風味や色味の違いを感じ、驚いている様子でした。次に、かつおと干しシイタケ等、好みの分量で4種の出汁を掛け合わせてみました。1 + 1（2種類を掛け合わせる）で6～7倍の相乗効果があるという説明にも納得！

また、赤みそ文化が根付く愛知県ではムロアジやソウダガツオなどのしっかりとった出汁が好まれるという、生産者ならではの知識も教えていただきました。



出汁から学ぶ食育 ～未来を育む味覚の授業～

食育って
なあに？

食に関する知識や選択する力を身につけ、
健康的な食生活を送るための学びのこと。



最後は調理実習。各グループで協力しながら、出汁を煮だしたり、味噌を溶いたりして、味噌汁を完成させました。

こどもたちがつくった味噌汁とお湯で味噌を溶いただけのもの（出汁なし）を試食してもらいましたが、出汁の入った味噌汁は旨味があってとてもおいしかったです。

「自分たちで作った味噌汁の方が味に深みがある！」という感想も出てきて、こどもたちにもしっかりと旨味の味覚が養われていることを感じました。こどもたちの食への理解や感謝の念を深めていく上で、生産者との交流ともいえるこの出前授業はとても貴重な体験となりました。



4種類の出汁の違いにびっくり！



つくってたべよう！

おいしいレシピ

今月のレシピ 豚肉の香草焼き

材料（4人分）

- ・豚ひれ肉（かたまり肉）…… 320g
- ・塩………小さじ 1/3
- ・粒入りマスタード………小さじ 2
- ・スライスアーモンド………12g
- ・A パセリ（みじん切り）……小さじ 1
- にんにく（みじん切り）…小さじ 1/4
- 生パン粉………大さじ 4
- ・オリーブ油………大さじ 1
- ・ブロッコリー………80 g
- ・ミニトマト………4個
- ・サラダ菜………8枚

作り方

- ①豚ひれ肉は 12 等分に切って塩をふり、片面に粒入りマスタードをぬる。
- ②スライスアーモンドを粗く刻み、A を混ぜ合わせて肉にまぶす。
- ③ブロッコリーを小房に分けて茹でる。ミニトマトはヘタを取り除き、洗う。
- ④フライパンにオリーブ油を熱し、②を中火～弱火できつね色に焼き、裏面も同様に火が通るまで焼く。
- ⑤器にサラダ菜を敷き、④とブロッコリー、ミニトマトを盛り合わせる。



フライパンで簡単♪
香草の香りが食欲をそそる！

栄養価 エネルギー／159 kcal タンパク質／20.2 g 脂質／6.6 g
1人分あたり カルシウム／30 mg 鉄分／1.6 mg 食物繊維／1.5 g 塩分／0.7 g

レシピの提供者 武豊町食育健康づくりグループ

「#広報たけとよレシピ」でXやInstagramで発信してね！

わがまちお店めぐり

ハオ シャン パオ

好香包



お子さんに人気の「豚ちゃんカスタードまん」可愛くて、食べるのがもったない!?



週末に会える、本場の中華まん

昨年3月にオープンしたこのお店は、土日限定・テイクアウトのみで営業しています。本場の味を大切に中華まんや餃子を求め、町内外から多くのお客さんが訪れています。

中国・大連出身の店主の唐さんは、周囲の声に背中を押されて調理師免許を取得し、飲食店で経験を積んだのち、念願のお店を開きました。料理が大好きで、人に振る舞うことを何よりの喜びとするその思いが、一品一品に込められています。

字大屋敷 24-1 ☎ 090-6579-7442

営業日時 土・日曜日 8:00~なくなり次第終了

駐車場 3台

※問合せはインスタグラムまたは電話(平日16時以降)



インスタグラム



手作りの温かさ、満足の味

商品は香辛料から丁寧に汁を取り、食べ応えのある餡が特徴です。

餃子やニラまんじゅう、ごま団子が人気で、なかでもお子さんには「豚ちゃんカスタードまん」が好評です。ニラが苦手だったお客さんが「このニラまんじゅうは食べられた」と話してくれたことや、遠方から朝一番に足を運んでくれたお客さんとの出会いが何よりの励みです。また、常連さんの声をきっかけに、店内にテーブルを置いたり、のぼりを立てたりと、お店は少しずつ形を変えながら歩んできました。

変わらない笑顔で、今日もお出迎え

無理をせず、長く続けていくことが目標。こどもたちが大きくなった時、「小さい頃から通っていたお店」として思い出に残る、そんな場所を目指しています。いつ訪れても、手づくりの温かさと変わらない笑顔でやさしく迎えてくれます。



広報たけとよを読んで答えるクイズに挑戦! 抽選で5人にプレゼントします

- 【クイズ】
- ① 令和8年新〇〇をご紹介します
 - ② 新しい給食センターの愛称が〇〇〇〇〇〇に決定
 - ③ 町内一斉〇〇測ろう月間
 - ④ 【アンケート】 今月号でよかったページ等を教えてください
 - ⑤ 【アンケート】 今月号で改善が必要なページ等や、今後取り上げてほしい内容を教えてください



今月のPRESENT 好香包

1,000円分クーポン
引換券5名様

- 応募資格 町内在住の人
 - 応募方法 クイズの答え①②③(〇の中に入る数字や文字)と広報についてのアンケート④⑤、住所、氏名、年齢、電話番号を書いてハガキまたは下記入力フォームよりご応募ください。
 - 応募締切 2月28日(土)必着
 - 応募先 〒470-2392 字長尾山2 役場秘書広報課
- 1月号の正解 ①国民年金 ②ブラジル ③おこしもの



▲応募入力フォーム

町長って忙しいの?

「町長って、普段忙しいの?」と、町民のみなさんから声をかけていただくことがあります。

実は、日々の公務は想像以上に幅広く、庁内での打合せや各種会議、町外での要望活動、さらには休日の行事への出席等、ありがたいことに毎日慌ただしく過ごしています。

その分、これまで続けてきた朝の駅前でのあいさつや、いつもお世話になっているお店にふらっとお邪魔する機会が、最近は少し減ってしまいました。「最近見かけないね」と言われることも増え、心苦しく感じています。

それでも、武豊町をより良くしたいという想いで、日々の公務に励んでいます。またどこかで会った際には、ぜひ気軽に声をかけてください。

とぼ通信 vol. 8



12/10 水 日本学校合奏コンクール
で最優秀賞を受賞



第14回日本学校合奏コンクール2025全国大会の「グランドコンテスト」および「ソロ&アンサンブルコンテスト」で最優秀賞・奨励賞を受賞した安城学園高等学校弦楽部の安江麗華さんが表敬訪問されました。安江さんは「7月には秋田県で全国大会があり、これからオーディションがあります。最高学年として後輩を引っ張っていきたいです。」と話していました。

12/20 土 ランタンフェス
を開催



武豊町商工会青年部創立50周年記念「たけとよランタンフェスティバル」が開催されました。町民の感謝の想いをのせた約300個のランタンが武豊町の夜空を幻想的に彩りました。キッチンカーやマルシェも出店し、多くの来場者で賑わいました。温かい雰囲気が残る素敵なイベントとなりました。

12/23 火 ご寄附ありがとうございました



子育て支援事業の充実のため、明治安田生命保険相互会社刈谷支店様より758,100円のご寄付をいただきました。「地元元気プロジェクト」の一環として、地域住民の健康づくりや暮らしの充実の一助となればとの想いから、武豊町へ「私の地元応援金」を実施していただいたものです。ありがとうございました。

12/24 水 ご寄附ありがとうございました



町内にお住まいの枅田浩司さんより、小中学校の教育環境の充実に役立てて欲しいと1,000,000円のご寄附をいただきました。ありがとうございました。

1/14 水 株式会社FUJIと協定を締結しました

(株)FUJIと「地域見守り推進事業」に関する協定を締結しました。

(株)FUJIは産業用ロボットの開発事業を得意とする企業で、近年はヘルスケア関連の事業に力を入れています。町は、令和5年6月から令和7年3月にかけて、(株)FUJIの見守りサービスを活用した「高齢者の見守りに関する実証実験」を行いました。今回の協定では、(株)FUJIの見守りサービスを利用し、個人情報の同意をいただいた方を対象に、緊急時に医療サービスにつなげることや高齢者の捜索に活用します。



問合せ 歴史民俗資料館 ☎73・4100

こうした写真は、町の記憶を今につなぐ大切な資料だと改めて感じました。もし、昔の武豊の写真がありましたら、ぜひ資料館へご連絡ください。町の大切な記憶として未来へ伝えていきます。



学芸員のみなさん

「主婦の店」を覚えていませんか？



歴史民俗資料館の学芸員・田中が町にまつわる歴史や文化等を紹介するコーナーです。



HAPPY BIRTHDAY

わが家の天使

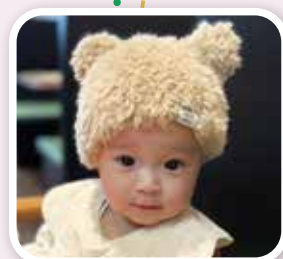

天使の写真募集中!

4月に誕生日を迎え、
1歳から6歳になる
お子さんくわはら りおん
桑原 李穂さん
2月1日生 (5歳)すぎうら りおん
杉浦 璃音さん
2月1日生 (3歳)まつざき ふうか
松崎 楓果さん
2月5日生 (4歳)てらもと ふう
寺本 芙優さん
2月7日生 (1歳)おおはま たいが
大濱 太華さん
2月7日生 (1歳)しんごう えいじ
新郷 瑛士さん
2月9日生 (5歳)こさか ゆきはる
小坂 侑玄さん
2月10日生 (4歳)いいだ みこと
飯田みことさん
2月10日生 (6歳)いとう さくや
伊藤 朔弥さん
2月14日生 (2歳)かまくら けいた
鎌倉 慶汰さん
2月14日生 (4歳)かなみつ ちより
金光 知依さん
2月16日生 (3歳)かにえ
蟹江つきのさん
2月24日生 (6歳)

◆対象 令和2年～令和7年の4月に生まれたお子さん
(町内在住)同じ月の兄弟姉妹も同時に掲載できます!
※写真枠は1人分として扱います。画像はお顔全体が
入っているもの(なるべく頭が切れていないもの)
※応募多数の場合は抽選になります

◆応募方法 右記 二次元コードから
お申込みください。
◆応募締切 2月28日(土)



▶ 申込みフォーム



ホームページ



LINE



Instagram



X

武豊町一斉情報配信
サービス(メール)

YouTube

マチイロ
広報たけとよは、スマート
フォンアプリ「マチイロ」で
も閲覧できます。

iOS 版



Android 版

● 編集後記 ●

20歳を迎えられたみなさん、おめでとうございます。
これまで支えてくれた家族や友人、地域の方々への感謝を胸に、今日という節目を迎えられたことと思います。
これから始まる新しい毎日が、たくさんの出会いや経験に彩られ、みなさんらしく一歩ずつ歩んでいける時間となりますように。今後の活躍を心から応援しています!

武豊町は持続可能な開発目標
(SDGs)を支援しています「広報たけとよ」は、あらゆる人に読みやすい
ユニバーサルデザインフォントを使用しています

●発行/武豊町 〒470-2392 武豊町字長尾山2番地
●電話 0569-72-1111 ●FAX 0569-72-1115

●編集/武豊町秘書広報課、武豊町広報委員会
●メール hishokoho@town.taketoyo.lg.jp

★町が撮影した写真で、あなたが写っているものがありましたら差し上げます。(L判1人1枚)役場秘書広報課までお越しください

