3月 武豊町 児童館だより

令和７年度

武豊町 児童館　検索

開館時間：午前１０時～午後５時（午後４時４５分からお片付け）
休館日：月曜日(祝日は開館)・祝日の翌日・年末年始(１２月２８日～１月４日)

3がつのイベント

申込みの必要なイベントは、電話申込みが可能です。　参加費は、すべて無料です。　幼児の参加は、大人の付添いが必要です。

長尾児童館

武豊町山ノ神135－1
☎0569－73－4841

長尾児童館まつり

日時…２９日（日）午後2:00～3:30
内容…おへその会による読み聞かせ、天使の羽フォトスポット、工作・ゲームなど

対象…幼児、小学生
申込み…１日（日）～　定員…５０人
★ゲームや工作コーナーを手伝ってくれる小学生・中学生を募集しています。やってみたいお友達は先生に教えてね。
★当日、午後１時～４時頃まで、室内では遊べなくなります。

ＶＳお姉さん

日時…１日（日）、２６日（木）　午後4:00～4:30
内容…鬼ごっこや、ドッチボールなど

対象…小学生　申込み・定員…なし

くすのき児童館

武豊町 楠４－25
☎0569－73－6500

おもしろミニミニお楽しみ会

日時…１４日（土）午前10:30～11:30
内容…ダンボール・空き箱を使って遊ぶ、テラスのコンクリートにチョークで絵を描く、プラスチックのコップとピン球・ペットボトルのキャップを使ったゲーム（秒数を計り、いくつ取れたか競争するよ）

対象…幼児（2歳以上～）・小学生
申込み・定員…なし

劇を観よう（武豊町民劇団　TAKE TO YOU）

日時…２２日（日）午後2:00～3:00
内容…「おれたち　おもだち！」

対象…幼児（年少～）・小学生　※大人も大歓迎
申込み・定員…なし

おおあし児童館

武豊町平海道78－1
☎0569－73－8181

あつまれ！ みんなでボードゲームを楽しもう

日時…８日（日）午後1：30～4：00
内容…ゆったりボードゲームで遊ぼう！　こたつもあるよ！
対象…幼児(年少以上)、小学生、中学生、高校生
※若者だけ、大人だけでも大歓迎です！！
申込み・定員…なし

パステルアートを楽しもう

日時…１５日（日）午後2:00～3:30
対象…幼児(2歳以上)、小学生、中学生、高校生
申込み・定員…なし

春休みお楽しみ会

日時…２８日（土）午後2:30～3:30
内容…チャレンジゲーム（スプーンでボール運び）、ぶっ飛びロケット、不思議なメガネで謎解きクイズ
対象…幼児(2歳以上)、小学生　申込み・定員…なし

富貴児童館

武豊町富貴外面77
☎0569－72－0778

おやつ屋さんになろう

クラフト紙や毛糸を使ってクレープやパフェを作りましょう。お店屋さんごっこもしましょう。

対象…幼児～　申込み…なし
午前10:30～11:30　午後1:30～2:30

クレープ屋さん	７日（土）　８日（日）
ミニパフェ屋さん	１４日（土）１５日（日）

けん玉検定会

日時…７日(土) 午前10:30～午後3:00
対象…小学生以上
◎資格をもったスタッフが検定をおこないます。

きゅうかんび

２日（月）　９日（月）
１６日（月）　２１日（土）
２３日（月）　３０日（月）

児童館の「約束」を守ってね！！

- 遊びに来たら自分の名前やおうちの人の電話番号を書きましょう。
- お迎えは午後５時までに来てもらいましょう。
- ゲームやカード、お金などの大事な物は、持ってきてはいけません。
- 児童館の中や外の遊園は、おやつを食べたりジュースを飲んだりできません。お茶やお水を持ってきましょう。
- 小学生や中学生は、乳幼児（０歳～年長さん)を連れて来られません。

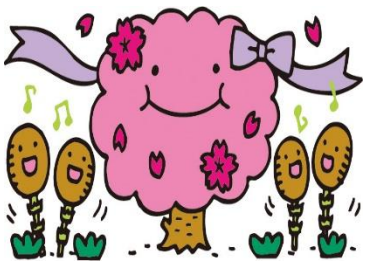

3がつのイベントカレンダー

◎親子クラブの開催日、団体利用日の午前中は、図書室、乳幼児ルームをご利用下さい。
◎イベントの申込み等については、表面の各児童館の予定をご覧ください。

月曜日	火曜日	水曜日	木曜日	金曜日	土曜日	日曜日
						1 (長)VS お姉さん
2 休館日	3 (長/く)親子クラブ (お)あそびたいむ	4 (長/く/お)親子クラブ	5 (長/お)わんぱくクラブ	6	7 (富)おやつ屋さん (富)けん玉検定会	8 (富)おやつ屋さん (お)ボードゲームを楽しもう
9 休館日	10 (お)あそびたいむ	11	12 (長)わんぱくクラブ	13	14 (富)おやつ屋さん (く)おもしろミニミニお楽しみ会	15 (富)おやつ屋さん (お)パステルアートを楽しもう
16 休館日	17 (長)親子クラブ (お)あそびたいむ	18 (長)親子クラブ	19	20 春分の日	21 休館日	22 (く)劇を観よう
23 休館日	24	25	26 (長)VS お姉さん	27	28 (お)春休み お楽しみ会	29 (長)児童館まつり
30 休館日	31					

※(長)→長尾児童館　(く)→くすのき児童館　(お)→おおあし児童館　(富)→富貴児童館

お願い　地震が起こった時のお迎えについて

震度４以上の揺れが発生した場合は保護者の方の迎えが必要です。児童館からお迎え依頼の連絡はいたしませんので、保護者の方はこどもさんの来館の有無を知っておいてください。

必要です　窓口で「連絡先の記入」「登録カード」の提出

・毎回、窓口で連絡先の記入が必要です。自分で記入ができるよう、こどもさんに緊急連絡先をお伝えください。
・緊急時に対応ができるよう、登録カードの提出もお願いしています。また、変更時や小学１年生で、更新をお願いします。

乳幼児対象のクラブのご案内

※開催日についてはイベントカレンダーでご確認ください。

～親子クラブ(登録制)～

同学年の子どもさんと保護者が集って、親子で一緒に様々な遊びや集団活動を経験していくクラブです。

対　象：保育園入園前の２歳以上(R7年4月2日時点)のこどもさんと保護者
時　間：午前 10:45～11:30
申込み：各館にお問い合わせください（定員制）

～わんぱくクラブ～

親子で簡単な遊びを楽しめるクラブです。

対　象：０歳～就園前までのこどもさんと保護者
時　間：午前 11:00～11:30
申込み：不要
内　容：長　尾 児童館…　５日（木）新聞紙あそび
　　１２日（木）記念手がたを作ろう
　　くすのき児童館…次回は４月です
　　おおあし児童館…　５日（木）手がたあそび
　　富　貴 児童館…次回は４月です

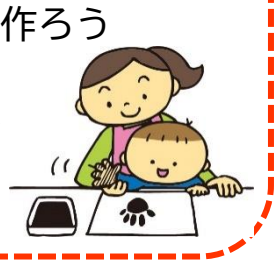
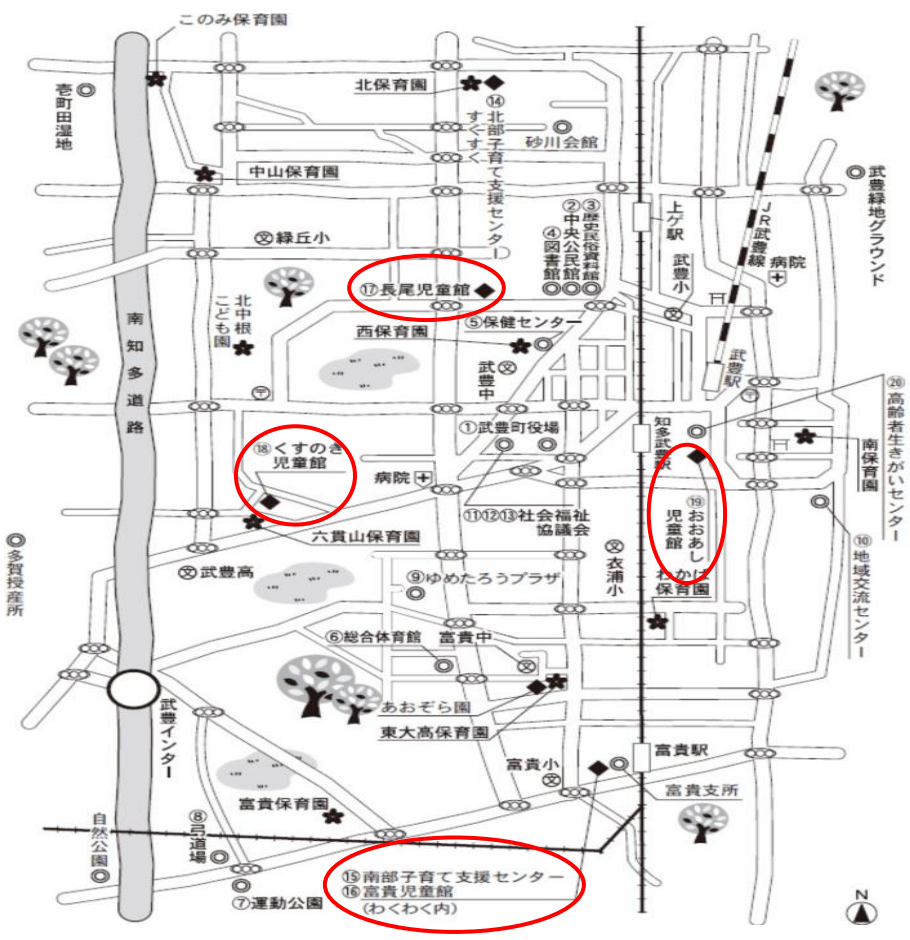
児童館案内地図