

広報 たけとよ

Taketoyo

心つなぎ みんなでつくる スマイルタウン

4

2026 Apr.
No.1175

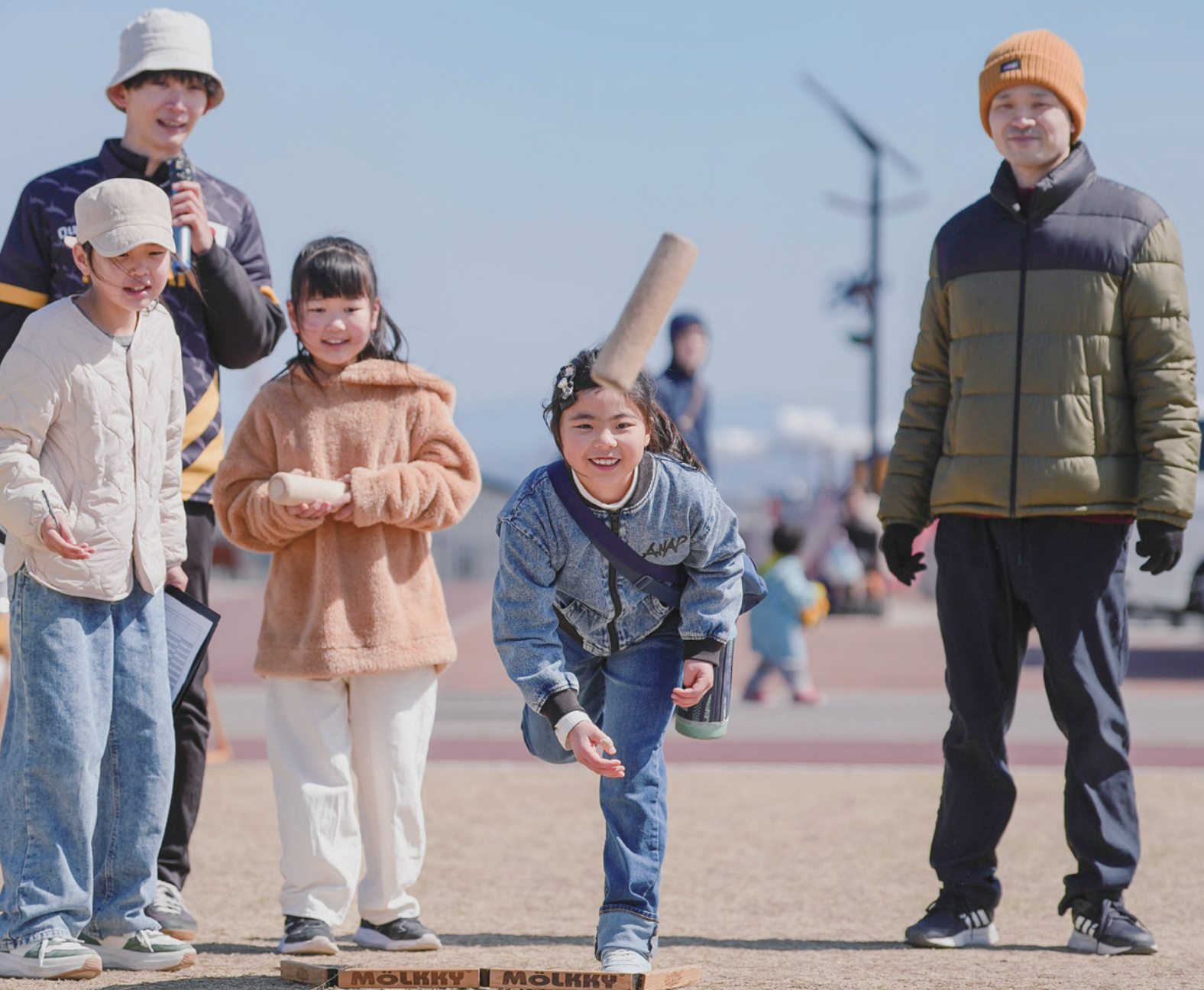

PICK UP

助成・補助金特集

令和8年度 保健センターがん検診・

骨粗しょう症検診のお知らせ

第6弾 知多半島 de 縁むすび

第6次武豊町総合計画 後期基本計画を策定

令和8年度 提案型協働事業 採択結果

助成・補助金 特集

町で受けられる助成や補助金等をご紹介します。各制度についての申請方法等、詳しくは町ホームページをご覧ください。各問合せ先までお尋ねください。※本特集は、町の助成・補助金の一部ご紹介となります

妊産婦タクシー料金助成事業

▶ 問合せ 保健センター ☎ 72-2500



ID 1002880

妊産婦のみなさんが抱える通院等の移動手段の不安、経済的負担を軽減し、健やかな出産と育児を支援するため、妊産婦タクシー料金の助成を行っています。

対象

以下のすべての要件に該当する人

- ・妊娠届出時(他の市町村長に当該届出をした後に、町内に転入した人は妊産婦・乳児健康診査受診票交換時)に、町の住民基本台帳に記録され、かつ、現に居住している妊産婦
- ・同一の妊娠および出産について、この助成を受けていないこと

助成期間

妊娠届出時～出産予定日から起算して1年を経過した日の属する月の末日

利用方法

- ①妊娠届出時(町内に転入した人は妊産婦・乳児健康診査受診票交換時)に武豊町妊産婦タクシー料金助成利用券交付申請書を記入
- ②助成券を受け取る(1人500円券×20枚)
- ③タクシーを利用 ※母子健康手帳を携行
- ④降車する際、当該タクシーの運転者に助成券を渡す
乗車料金の範囲内で助成券の利用が可能
(例:乗車料金1,900円の場合、500円の助成券3枚を使用し、不足額の400円は利用者負担)



産後ケア事業

▶ 問合せ 保健センター ☎ 72-2500



ID 1001954

出産後、「自宅に帰っても助けてくれる人がいない」「体調がすぐれない」等、育児支援が必要な人に助産師等によるお母さんのケアや育児支援を行います。

対象

- ・町に住民登録のある産後1年未満の母親および乳児
- ・医療行為の必要がない人

内容

指定の実施施設または自宅にて受けた、助産師等によるケアや育児支援に係る費用を一部助成(例:お母さんの健康管理、乳房ケア、授乳や育児の相談等)

※里帰り等のやむを得ない事情の場合は、指定の実施施設以外でも助成対象となることがあります。利用条件がありますので、詳細は保健センターまでお問合せください

助成額

● 宿泊型(1泊)

助産施設等にお泊まりしてケア
非課税世帯…30,000円
上記以外…25,000円
多胎児加算…3,000円/人

● 日帰り型(1日)

助産施設等でのケア
非課税世帯…15,000円
上記以外…10,000円
多胎児加算…1,500円/人

● 訪問型(1日)

自宅でのケア
非課税世帯…15,000円
上記以外…10,000円
多胎児加算…1,500円/人



風しん抗体検査・予防接種費用等の助成

▶ 問合せ 保健センター ☎ 72-2500



妊婦・経産婦の夫または同居家族の抗体検査・予防接種等の費用を助成します。

ID 1002117

- 対象**
- ①抗体検査 妊婦・経産婦の夫または同居家族
 - ②予防接種 抗体検査の対象者もしくは今後も妊娠を希望する経産婦で、抗体検査で免疫が不十分だと診断されており、風しんに罹患したことがない人

- 内容**
- ・予防接種は麻しん風しんワクチンの接種になります
 - ・今までに妊娠したことがなく、今後妊娠を希望する女性とその同居家族等は半田保健所へお問合せください

- 自己負担額**
- ① 無し
 - ② 5,000 円



不妊治療費等助成

▶ 問合せ 保健センター ☎ 72-2500



保険適用の不妊検査・不妊治療を受けている夫婦に対し、治療等に要する経費の一部を助成します。

ID 1003055

- 対象** 令和 8 年 3 月～令和 9 年 2 月診療分

- 助成額** 20 万円 (上限) 申請期限 令和 9 年 3 月 31 日 (水)

アピランスケア用品購入費用助成

▶ 問合せ 保健センター ☎ 72-2500



がん患者の人が安心して生活することができるように、経済的負担の軽減を目的としたアピランスケア用品購入費用の一部を助成します。

ID 1003748

- 対象品** ①医療用ウィッグ ②乳房補整具

- 助成額** ①・②それぞれ購入費用の 2 分の 1 (上限 20,000 円)



若年がん患者の在宅療養費用助成

▶ 問合せ 保健センター ☎ 72-2500



住み慣れた自宅で療養生活が送れるよう、在宅療養の費用の一部を助成します。

ID 1004305

- 対象** 若年がん患者 (40 歳未満) で在宅支援や介護が必要な人

- 助成額** 在宅療養の費用の一部

障がい者等タクシー料金助成

▶問合せ 役場 福祉課



ID 1004838

障害者手帳や療育手帳等をお持ちの人、要介護認定の人を対象に、助成券を渡しタクシー料金(基本料金)の助成を行います。

対象

次の(1)～(4)のいずれかに該当する人

- (1)身体障害者手帳(1・2級) (2)精神障害者保健福祉手帳(1・2級)
(3)療育手帳(A・B) (4)要介護認定が3～5の人

※自動車税・軽自動車税種別割の減免や、バス運賃助成券の交付を受けている人は対象外となります



助成額

タクシー使用料金の基本料金または初乗り料金

- (1) 大型車、中型車および小型車 1回につき助成券1枚
(2) リフト付きタクシー 1回につき助成券2枚

バス運賃助成(障がい者向け)

▶問合せ 役場 福祉課



ID 1004151

障害者手帳や療育手帳等をお持ちの人を対象に、運賃無料証明書を交付して、バス運賃の助成を行います。

対象

- ・身体障害者手帳1・2級および介護者
(介護者は第1種(旅客運賃割引)所持者または、小学生以下の手帳所持者の介助者のみ適用)
 - ・療育手帳A・B判定とその介護者
 - ・精神障害者保健福祉手帳1・2級とその介護者
- ※障がい者等タクシー料金助成と2ページの妊産婦タクシー料金助成と併用不可

助成額

バス乗車券(年間24枚以内)／利用できるバス会社：知多バス・レスクル(株)バス
※コミュニティバスは除く



タクシー・バス共通事項

助成券交付枚数

助成券は年間で最大24枚。
申請月によって交付枚数が異なります。

交付申請月	交付枚数
4～6月	24枚
7～9月	18枚
10～12月	12枚
1～3月	6枚

有料道路障がい者割引

▶問合せ 役場 福祉課



オンライン
申請サイト

障がい者または介護者が運転する自動車でも有料道路を通行する場合(ETC利用も可)、通行料金が割引になります。(要事前申請・割引の有効期限あり。更新申請は有効期限の2か月前から可能。)

対象

- ・身体障害者手帳をお持ちの障がい者ご本人が運転する場合
- ・第1種の身体障害者手帳をお持ちの人が同乗する車を、介護者が運転する場合
- ・療育手帳(A判定)をお持ちの人が同乗する車を、介護者が運転する場合



軽度・中等度難聴児の補聴器購入費等助成

▶ 問合せ 役場 福祉課



ID 1002196

身体障害者手帳の交付対象とならない難聴児の補聴器の購入または修理に係る費用の一部を助成します。

- 対象**
- (1) ~ (4) 全てを満たす児童
 - (1) 町に住所を有している
 - (2) 申請日において18歳未満
 - (3) 補聴器の装用効果が期待できると、指定医師により判断された人
 - (4) 他の制度により費用の助成を受けていない

- 助成額** 上限額の範囲内において購入費または修理費の3分の2
 ※申請は購入前にすること ※医師意見書の取得等に係る費用は申請者負担とする

難聴高齢者補聴器購入費助成

▶ 問合せ 役場 福祉課



ID 1002147

聴力機能の低下により、日常生活を営むのに支障がある高齢者に対し、生活支援および社会参加の促進を図ることを目的とし、補聴器の購入に要する費用の一部を助成します。

※申請は購入前にすること

- 対象**
- 次の(1)~(4)のすべてに該当する人
 - (1) 申請時に住民基本台帳に記録されている65歳以上の人
 - (2) 両耳の聴力レベルが30デシベル以上で、身体障害者手帳の交付の対象とならない人
 - (3) 補聴器の装用により、日常生活の改善および社会参加の促進等一定の効果が期待できると医師により判断された人
 - (4) その他の法令の規定に基づき、補聴器購入費等の助成を受けていない人

- 助成額** 補聴器の購入費用(装用効果の高い側の片耳装用分)の2分の1
 (修理、保守、電池交換、付属品のみは除く)
 ※対象補聴器および補聴器販売店の規定あり

上限額: 町民税 非課税世帯 30,000円
 課税世帯 15,000円



住宅用地球温暖化対策設備設置費補助

▶ 問合せ 役場 環境課



ID 1004131

ゼロカーボンシティの実現に向けた地球温暖化対策の一環として、住宅用地球温暖化対策設備の設置工事費用の一部を補助します。

- 対象**
- 令和8年4月1日以降に
 - ・既存住宅に対象設備(定置用リチウムイオン蓄電システム等)の設置工事を完了する人
 - ・町内に新築し、これに合わせて対象設備を設置する人
 - ・町内の対象設備付き建売住宅を購入する人

- 補助額** 上記の経費の一部を補助 ※令和8年度より補助限度額を改定しました



自転車乗車用ヘルメット購入費補助

▶ 問合せ 役場 防災交通課



ID 1003071

自転車を利用する人のヘルメットの着用を促進し、自転車に係る交通事故による被害の軽減に資することを目的に、ヘルメットの購入費の一部を補助します。

対象 自転車乗車用ヘルメットを購入した人

申請期間 ヘルメット購入後30日以内または9年2月26日(金)までのいずれか早い日(郵送必着)

※4月1日(水)～9年2月26日(金)の間に購入したものに限り

補助額 上限2,000円(安全認証マーク付ヘルメット購入費の2分の1以内)
安全認証マーク:SG、JCF、GS、CPSC、CE(EN1078)

※補助対象者1回限り ※10円未満の端数切捨て

今年からオンライン申請ができるようになりました。

注意
申請期間が前年より短くなっています

特殊詐欺防止装置購入費補助

▶ 問合せ 役場 防災交通課



ID 1003074

迷惑電話による高齢者への特殊詐欺被害を未然に防止するため、特殊詐欺防止装置購入費用の一部を助成します。

対象 町内在住で、昭和37年4月1日以前に生まれた高齢者または当該高齢者の属する世帯の構成員

申請期間 特殊詐欺防止装置購入後30日以内または9年2月26日(金)までのいずれか早い日(郵送必着)

※4月1日(水)～9年2月26日(金)の間に購入したものに限り

補助額 上限6,000円
(特殊詐欺防止装置購入・設置費の2分の1)

※補助対象世帯1回限り

※100円未満の端数切捨て

注意
申請期間が前年より短くなっています



▼ 特殊詐欺防止装置の例

- ・通話録音警告機(外付け型)
- ・着信拒否装置(外付け型)
- ・特殊詐欺対策電話機

木造住宅耐震改修費補助

▶ 問合せ 役場 都市計画課



ID 1001586

耐震診断の結果、倒壊する可能性がある(判定値1.0未満)と診断され、昭和56年5月31日以前に着工された木造住宅に対し、以下の費用の一部を補助します。

■ 耐震改修

対象 判定値を1.0以上とする耐震改修工事の費用

助成額 最大115万円(条件によって異なる)

■ 補強設計

New!

対象 判定値を1.0以上とする耐震改修工事の設計費用(精密診断法を用いるものに限る)

助成額 最大20万円(耐震改修補助金と併用できます)

■ 段階的耐震改修

対象 工事を二段階に分けて判定値を1.0以上とする耐震改修工事の費用

助成額 一段階目 最大60万円 二段階目 最大30万円

■ 耐震シェルター

対象 宅内に耐震シェルター等を設置する費用

助成額 最大30万円(条件によって異なる)

■ 除却

対象 住宅を全て除却する工事の費用

助成額 最大20万円



他にも非木造住宅の耐震診断・改修費補助制度もあります。各制度の詳細は町ホームページをご覧ください。

ブロック塀等撤去費補助

▶ 問合せ 役場 都市計画課



道路等の公共施設に面したブロック塀等の撤去工事費の一部を補助します。

ID 1002980

対象 道路等の公共施設に面した、高さが1m以上のブロック塀等
(ひび割れ等があり危険なもの)を全て撤去する工事の費用

補助額 最大20万円(長さ1mあたり最大5千円)

結婚新生活支援補助

6月から受付開始

▶ 問合せ 役場 経営戦略課



新婚世帯向けに結婚に伴う新生活に係る費用(新居の購入、家賃、引越し費用等)を支援します。

ID 1004108

- 対象**
- ・夫婦ともに39歳以下(入籍日時点)
 - ・令和8年1月1日～令和9年3月31日に入籍
 - ・申請時点で夫婦とも町に住民票がある
 - ・継続して住み続ける意思がある ほか
- ※ その他の所得要件等、詳しくは町ホームページをご覧ください



申込みフォーム

助成額 最大60万円(条件により異なる)
右記フォームからも申請ができます

事業者向け

武豊町企業版ふるさと納税型

地域活性化推進事業 補助金

▶ 問合せ 役場 経営戦略課



法人格を有した企業・団体は制度を活用できます。ぜひご相談ください。

ID 1006350

制度概要 本町の地域課題を解決し、地域活性化につながる事業を実施する「提案企業」に対して、事業の内容に「賛同(寄附)する企業」から提案事業の事業完了までに、目標金額の5割以上の寄附額が集まった場合、補助金を交付します。

対象者 本町でまちの地域課題を解決し、地域活性化につながる事業を実施する法人格を有する者
※法人の所在地は、町内外を問いません

対象経費 人件費、需用費、役務費、使用料および賃借料、委託料、工事請負費など

町の課題 具体例

1 地域公共交通の充実と空白地解消



企業連携による
バスの運行

2 子どもの居場所づくり



地域の食材を使用
した子ども食堂

メリット

提案企業

自治体と実施することで**社会的な信頼性**を確保
新たな**事業拡大**へつながる
事業実施にかかるコストを**補助金**で賄える

寄附企業

連携依頼により新たな**事業展開**が可能
節税をしながら、**企業関係の構築**が可能



保健センター がん・骨粗しょう症検診のお知らせ

- ◆対象年齢は、令和8年4月1日現在の年齢を基準としています
- ◆定員や対象の生年月日により、ご希望に添えない場合もありますので、あらかじめご了承ください
- ◆気象状況等により中止する場合があります
- ◆体に不自由がある人で、検診を希望される場合は、事前に保健センターへご相談ください
- ◆制度改正により、内容を変更する場合があります

検診の受け方

① 予約する

LINE (乳がん・子宮頸がん・骨粗しょう症のみ) または電話

次ページ以降の各がん検診の日程をご覧の上、ご予約ください。検診の案内と問診票は、約2週間前に郵送します。

② 検診を受ける

予約した日時に保健センターへお越しください。
検診料 (自己負担金) は、検診当日にお支払いいただきます。

③ 検診結果を受け取る

通常、がん検診を受けた日から4~6週間後に結果を郵送します。
結果について、ご不明な点等は、保健センターにお問合せください。

【LINE 予約開始】 4月3日(金) 8:30 ~ 乳がん・子宮頸がん・骨粗しょう症のみ
【電話予約開始】 4月7日(火) 8:30 ~
【予約先】 保健センター ☎ 72-2500



予約開始直後は、電話がつながりにくいことが考えられますが、ご了承ください。
保健センター窓口での直接予約は 4月13日(月) から可能ですが、電話予約にご協力ください。

LINE での予約方法

(乳がん・子宮頸がん・骨粗しょう症のみ)

- ① 友達追加し、受診設定登録を行う
- ② 便利タブの各種予約をタップ
- ③ 希望の検診を選択
- ④ 日時を選択し、情報を入力する



● 検診料(自己負担金)免除について

以下のいずれかに該当する人は、検診料が無料になります。※クーポン発送は 5月頃を予定しています

- ① 70歳以上の人 (S31.4.1 以前生まれ)
- ② がん検診無料クーポン対象者 (子宮頸がん、乳がん、大腸がん)
- ③ 生活保護受給世帯の人
- ④ 住民税非課税世帯の人

- ・ 子宮頸がん (H17.4.2 ~ H18.4.1 生まれの女性)
- ・ 乳がん (S60.4.2 ~ S61.4.1 生まれの女性)
- ・ 大腸がん (S60.4.2 ~ S61.4.1 生まれの男女)

※②③④に該当する人は、本人確認が必要です。
検診当日に本人確認書類(運転免許証、マイナンバーカード等)をご持参ください

予約が**必要**ながん検診

検診当日はボタンのない服装
でお越しいただけると着替え
がスムーズです



男女共通

肺がん検診・結核検診

●定員 各 150 人

対 象:39歳以上(S62.4.1以前生まれの人)

検診料:無料

内 容:胸部レントゲン撮影

※喀痰検査は令和8年度から廃止します

5月	6月	7月	8月	9月	10月	11月
13(水)午後 【男女】	4(木)午前 【男女】	4(土)午前 【男女】	20(木)午前 【女】	17(木)午前 【男女】	20(火)午前 【男女】	19(木)午前 【男女】
28(木)午前 【男】	4(木)午後 【男女】		20(木)午後 【男】			
28(木)午後 【女】	17(水)午後 【男女】					

<受付時間> 9:00 ~ / 13:30 ~

※受付は 20 分ごとに時間を分けて行います。時間は予約時にお伝えします

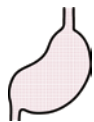

男女共通

胃がん検診

●定員 各 100 人 (★は各 50 人)

対 象:40歳以上(S61.4.1以前生まれの人)

検診料:1,700円

内 容:胃部X線撮影(バリウム検査)

5月	6月	7月	8月	9月	10月	11月
19(火)	1(月) 22(月)	21(火)	3(月)	★14(月)	★5(月)	★5(木)

<受付時間> 9:00~9:15/9:30~9:45/10:00~10:15/10:30~10:45



男性

前立腺がん検診

●定員 各 50 人

対 象:50歳以上(S51.4.1以前生まれの人)

検診料:600円

内 容:血液検査(PSA:前立腺特異抗原検査)

5月	6月	7月	8月	9月
18(月)	2(火)	17(金)	24(月)	7(月)

<受付時間> 9:15~9:30/9:45~10:00/10:15~10:30/10:45~11:00



男性

メンズミニドック

●定員 各 50 人

対 象:50歳以上(S51.4.1以前生まれの人)

検診料:2,300円

内 容:胃がん検診と前立腺がん検診のセット

5月	6月	7月	8月	9月
18(月)	2(火)	17(金)	24(月)	7(月)

<受付時間> 9:00~9:15/9:30~9:45/10:00~10:15/10:30~10:45



乳がん検診・レディースミニドックに関する注意点

年齢によって検査方法が異なります。

超音波検査 (30歳代:S61.4.2~H8.4.1 生まれの人)

マンモグラフィ (40歳以上:S61.4.1 以前生まれの人)

※超音波検査は、□の日程のみ実施しますので、予約の際はご注意ください

※乳がん検診は、授乳中・断乳後1年未満の人は正しい判断ができないため、保健センターでの検査はできません

※子宮頸がん検診は、性交渉の経験がない人は、出血、強い痛みを伴う場合があるため、保健センターでの検査はできません

※乳がん・子宮頸がん検診は、各医療機関で受けられる個別検診(定員あり)も行っています。詳細は左記をご参照ください

女性



乳がん検診

対象:30歳以上(H8.4.1以前生まれの人)

検診料:1,400円

●定員 超音波検査 各20人 マンモグラフィ 各50人

5月	6月	8月	9月	10月
25(月)午前	8(月)午前	1(土)午前	25(金)午前	15(木)午前
25(月)午後	8(月)午後			
<受付時間> 午前 9:15~9:45 / 9:45~10:15 / 10:15~10:45 午後 13:30~14:00 / 14:00~14:30 / 14:30~15:00				

女性



子宮頸がん検診

対象:20歳以上(H18.4.1以前生まれの人)

検診料:1,500円

レディースミニドック

【乳がん検診と子宮頸がん検診のセット】

対象:30歳以上(H8.4.1以前生まれの人)

検診料:2,900円

●定員 超音波検査 各20人 マンモグラフィ 各35人(★は各50人)

子宮頸がん検診と
レディースミニ
ドックは同じ
日程です

5月	6月	7月	8月	9月	10月
21(木)午前	★18(木)午前	★7(火)午前		8(火)午前	6(火)午前
21(木)午後	18(木)午後	7(火)午後		8(火)午後	25(日)午前
	★25(木)午前	7(火)夕方		30(水)午前	
	25(木)午後	★16(木)午前		30(水)午後	
		16(木)午後			
<受付時間> 午前 9:15~9:45 / 9:45~10:15 / 10:15~10:45 午後 13:30~14:00 / 14:00~14:30 / 14:30~15:00 夕方 16:45~17:15 / 17:15~17:45 / 17:45~18:15 / 18:15~18:45					

女性



骨粗しょう症検診

対象:R8.4/1時点の年齢が40・45・50・55・60・65・70歳の女性

検診料:700円

●定員 各50人

内容:QUS(超音波検査)

6月	7月	9月	10月
8(月)午後	16(木)午前	25(金)午前	6(火)午前
25(木)午前	16(木)午後		
<受付時間> 午前 9:15~9:45 / 9:45~10:15 / 10:15~10:45 午後 13:30~14:00 / 14:00~14:30 / 14:30~15:00			

予約が不要ながん検診



大腸がん検診

(大腸がん検査容器販売日)

●定員 なし

対 象:40歳以上(S61.4.1以前生まれの人)

検診料:500円

内 容:便潜血反応検査(検便検査)



5月	6月	7月	8月	9月	10月	11月
1(金)	9(火)	2(木)	7(金)	/	27(火)	6(金)
11(月)	15(月)					
<受付時間> 9:00~16:00						

- ・提出は随時できます【提出期限：12月9日(水)】
- ・1回目の採便日から5日以内に保健センターへ提出してください
- ・申込みは、氏名・生年月日・電話番号が必要です。代理の人でも購入できます

子宮頸がん・乳がん個別検診のお知らせ

医療機関で保健センターでの集団検診と同料金でがん検診が受けられます。個別検診を希望する人は早目に予約をしてください。

がん検診は集団検診か個別検診のどちらか、年度内に1人1回までです。

- ◆実施期間 4月1日～令和9年3月31日 ※知多厚生病院のみ6月開始
- ◆対象・検診料 子宮頸がん検診 H18.4.1以前生まれの女性(1,500円)
乳がん検診 H8.4.1以前生まれの女性(1,400円)

乳がん検診は、年齢によって検査方法が異なります。

- ・超音波検査 (30歳代 : S61.4.2 ~ H8.4.1 生まれの人)
- ・マンモグラフィー (40歳以上 : S61.4.1 以前生まれの人)



下記に該当する人は、検診料が免除になります。③④に該当する人は保健センターで事前申請が必要です。

- ① 70歳以上の人 (S31.4.1 以前生まれの人) ②がん検診無料クーポン対象者
- ③生活保護受給世帯の人 ④住民税非課税世帯の人

◆検診が受けられる病院

注意

予約時や受付時に必ず「武豊町のがん検診を受けたい」とお伝えください！

病 院	検診の種類	予約・問合せ先	予約受付時間
藤田病院(半田市)	子宮頸がん	☎21-0951	予約不要
ふたばクリニック(半田市)	子宮頸がん	☎20-5000	予約不要
知多厚生病院(美浜町) ※予約開始日:5/7(木)	乳がん・子宮頸がん	☎82-4604	月～金 13:00～16:00 (8/15、12/30～1/3除く)
渡辺病院健診センター(美浜町)	乳がん・子宮頸がん	☎87-5000	月～金 13:00～16:00
知多クリニック(半田市)	乳がん	☎22-3231	月～金 9:00～17:00

※詳しくは、各医療機関にお問合せください



第6弾 知多半島 de 縁むすび



いちご時間の ご縁結び in 武豊

たくさんあります♪

仲良くなれるきっかけが、

食べて、楽しもう！

一緒に作って、



1 いちご狩り



2

いちご
パフェづくり



3つのいちご時間で会話が弾む、
素敵な体験型のイベントを開催します♪
今年の春は、知多半島の武豊町で、
特別な出会いを楽しみませんか？

日時

2026.4.26日

15:00~18:00(受付:14:30~)

会場 苺舎

(ICHIGO-YA)



グループに分かれて
楽しく交流しよう☆
新しい出会いが、
きっと見つかります！

3つの
いちご時間

3 苺大福
づくり



参加費 2,000円

定員 男女20名ずつ

対象 25歳~39歳

※スイーツの写真はイメージです。



主催 知多半島で縁むすびプロジェクト実行委員会
(知多半島5市5町)

運営委託 RunLand 株式会社

TEL 058-374-7005 (平日9:00~17:00)



イベント詳細・
お申し込みは
公式サイトを
ご確認ください！



第6次武豊町総合計画 後期基本計画を策定しました

第6次武豊町総合計画後期基本計画(令和8～12年度)について

●総合計画とは…

行政・住民・事業者等とビジョンを共有して持続可能な未来を目指すための、まちづくりの指針

●第6次武豊町総合計画後期基本計画について

「第6次武豊町総合計画(令和3～12年度)」を策定してから5年が経過し、コロナ禍・物価高騰・DXなどの新たな社会変化に対応したまちづくりを推進していくため、総合計画の「基本計画」の見直しを行いました。

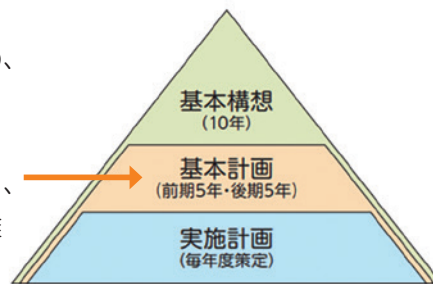

後期基本計画の策定方法

住民のみなさんを含め、多くの関係者の方々に様々なアイデアやご意見をお寄せいただきました。計画策定にご協力いただきありがとうございました。

●策定経過(抜粋)

① 町民意識調査	町の住みごち、行政施策に対する評価等の把握
② 中学生意識調査	町の住みごち、家庭や学校生活についての意向把握
③ 若者・子育て世代アンケート調査	住まい、結婚、子育てについての現状・課題を把握
④ 企業・事業所アンケート調査	事業展開の現状や見通し行政施策の要望を把握
⑤ 来訪者Webアンケート調査	町外在住者を対象に、町のイメージや魅力を把握



意識調査結果

まちづくり会議の開催

社会環境の変化を踏まえつつ、今後「武豊町がめざす姿」や「その実現のために取り組むべきこと」を町民のみなさんと一緒に考える場を3回開催しました。参加者は、公募委員(14名)、各種関係団体の推薦者(7名)、役場職員(11名)の32名です。



まちづくり会議

武豊町総合計画審議会

武豊町総合計画条例に基づき諮問を行い、基本計画に関すること等の審議等を行いました。委員は、町教育委員会の委員(1名)、各種関係団体の代表者(11名)、知識経験を有する者(6名)、公募委員(6名)による計24名です。



総合計画審議会



詳しい後期基本計画の内容は、広報と同時配布の「概要版」や町ホームページをご覧ください。

アンケートや各会議でのみなさんからのご意見を基に、3つの「重点施策方針」とまちづくりの目標に沿った9つの「分野別計画」を定めました。今後は、本計画に基づき各分野の施策・事業を効率的・効果的に実施します。

武豊町指定袋 広告募集 ▶ 問合せ 役場 経営戦略課

令和8年度に製造する「もやさなければならぬごみ袋」に掲載する広告を募集します。住民のみなさんが使うごみ袋に、あなたのお店の広告を掲載しませんか？

● 広告事業とは

町が所有する様々な資産を企業等の広告媒体として活用することにより、町の財源の確保、住民サービスの向上および地域経済の活性化を図ることを目的とした事業です。

申込期限 4月17日(金)まで

● 広告の掲載について

広告の募集単位は、45L・30L・20L・10Lの各1枠で1組です。

- ・ 広告掲載料は令和8年度製造分
- ・ 広告の位置は指定袋の下部

※申込みが2組を超えた場合は抽選となります



▲ 指定袋デザイン イメージ

袋の種別	広告の規格	製造枚数	広告掲載料
45Lの指定袋	縦10cm 横20cmの長方形	60万枚	1組 73,000円
30Lの指定袋	縦7.5cm 横15cmの長方形	60万枚	
20Lの指定袋	縦6cm 横12cmの長方形	20万枚	
10Lの指定袋	縦5cm 横10cmの長方形	7万枚	



詳しくは
町ホームページへ

広報クイズ・わがまちお店めぐり

掲載店を募集!

町内の約12,000世帯に届く広報たけとよで、
お店を知ってもらうチャンス!
ご応募お待ちしております!

- 応募条件**
- ① 町内に事業所・店舗があること
 - ② 働く人や事業所・店舗の紹介ができること
 - ③ クイズ景品として、1,000円相当×5人分商品・サービス等の引換券を提供できること
(引換券は役場が作成・発送します)
 - ④ 広報クイズ実施基準を満たすこと
- ※詳細は町ホームページをご覧ください

掲載号 5月号～令和9年3月号のいずれか

応募方法 申込みフォームにて応募

申込み 随時募集

問合せ 役場 DX推進課



申込みフォーム



町ホームページ



令和8年度分から

▶ 問合せ 役場 保険医療課

国民健康保険 医療費通知が変わります

1 様式が変わります

サイズは、郵便はがき規格
(100mm × 148mm) になります



2 通知回数が変わります

変更前	送付月	診療月
	4月	1～3月
	7月	4～6月
	10月	7～9月
	1月	10・11月
	2月	1～12月



変更後	送付月	診療月
	6月	1～4月
	10月	5～8月
	2月	9～12月

- ※ 1年分まとめた送付はありませんので、確定申告の医療費控除に医療費通知を使用する人は、送付する医療費通知を大切に保管してください
- ※ 医療費通知情報は、マイナポータルからも確認できます



厚生労働省
ホームページ

ゴールデンウィークのごみ出し

▶ 問合せ 役場 環境課

4月29日(祝)～5月6日(振休)の連休期間中のごみ出しは下記の通りです。

	4月		5月					
	29	30	1	2	3	4	5	6
	祝・水	木	火・金 地区	土	祝・日	祝・月 地区	祝・火 地区	振休・水
もやさなければならないごみ		月・木 地区	火・金 地区			月・木 地区	火・金 地区	
プラスチック製容器包装・紙類	○							○
資源物							第1火 地区	
ゆめくりん(知多南部広域環境センター)	○	○	○	13:00 まで		○	○	○
たけとよ・おおあし資源回収エコステーション	○	○	○	○	○	○	○	○
きたやま・いちはら資源回収エコステーション		○	○	○	○	○	○	
エイゼン北山リサイクルセンター(草)	○	○	○	○				
し尿汲取り	○	○	○					

<営業時間>

ゆめくりん／8:30～16:15 (土曜は13:00まで)

たけとよ・おおあし・きたやま・いちはら資源回収エコステーション／9:00～15:00

(きたやま・いちはらは水曜定休日)

エイゼン北山リサイクルセンター／8:30～12:00 13:00～16:30(日曜休み)



ゴールデンウィーク公共施設 休業日情報

ゴールデンウィークは、下表のとおり各公共施設が休業になります。なお、出生・死亡・婚姻等、戸籍に関する届出は、役場で当直者が受け付けます。(休日・夜間窓口は、役場庁舎東側、武豊交番道向かいにあります) 詳細は、各施設にお問合せください。

	4月						5月						
	25	26	27	28	29	30	1	2	3	4	5	6	7
	土	日	月	火	祝・水	木	金	土	祝・日	祝・月	祝・火	振休・水	木
・役場／富貴支所 ・保健センター ・子育て支援センター ・社会福祉協議会 ・高齢者生きがいセンター	休	休	○	○	休	○	○	休	休	休	休	休	○
・総合体育館 ・図書館 ・中央公民館	○	○	休	○	○	○	○	○	○	○	○	○	○
・地域交流センター ・味の蔵たけとよ ・歴史民俗資料館 ・町民会館(ゆめたろうプラザ) ・運動公園、弓道場	○	○	休	○	○	○	○	○	○	○	○	○	休
・CCNC プールたけとよ	○	○	○	休	○	○	○	○	○	○	休	○	○
・児童館	○	○	休	○	○	休	○	○	○	○	○	○	休
・半田斎場	○	○	○	休	○	○	○	○	○	休	○	○	○

武豊町保育士募集 TAKETOYO

▶ 問合せ 役場 人事秘書課

あなたの笑顔が
未来をつなぐ



昨年度から試験内容等がより
受験しやすくなっています！

- 募集職種 ・ 保育職
 - ・ 保育職(経験者枠)
 - ・ 保育職(武豊町経験者枠)

■ 受付期間 4月1日(水)～24日(金)

■ 1次試験 5月17日(日)

適性検査、集団討論、集団面接

2次試験のご案内は、1次試験
合格者のみに通知します

受験申込手続

申込方法 持参または郵送で下記
提出先へ書類提出

申込書類 申込書は、人事秘書課窓口で
配布または町ホームページ
よりダウンロード

提出先 〒470-2392
武豊町字長尾山2番地
武豊町役場人事秘書課

試験の詳細は町ホーム
ページをご覧ください



令和9年度採用 行政職 保育職

武豊町職員採用説明会

日時 5/10(日) 対面(定員:各回 行政職 20人、保育職 10人)
①10:00～11:30(行政職・保育職) ②13:30～15:00(行政職・保育職)

5/14(木) オンライン(定員なし)
③15:00～16:00(行政職) ④16:30～17:30(保育職)

場所 ①② 思いやりセンター(役場敷地内) 2階会議室 ③④ Zoom

内容 ※各回同じです ・ 武豊町の紹介 ・ 職員の業務内容の説明
・ 採用試験の概要説明 ・ 先輩職員との座談会



申込み、詳細
はこちらをご
覧ください



職員採用パンフレットを
作成しました！

4月頃から町ホームページにて公開。
役場人事秘書課窓口にて配布します。

令和8年度 固定資産の縦覧・閲覧のお知らせ

▶ 問合せ 役場 税務課

縦覧：固定資産税の納税者が自身の固定資産の価格が適正か、ほかの固定資産と比較して確認する制度

閲覧：固定資産税の納税義務者が固定資産課税台帳に登録された自己資産の部分について確認する制度

	縦 覧	閱 覧
期 間	4月1日(水)～30日(木) ※土・日・祝を除く8:30～17:15(水曜日は19:15まで)	4月1日(水)～ ※土・日・祝を除く8:30～17:15(水曜日は19:15まで)
場 所	役場税務課	
できる人	・ 納税者、納税者と同居の親族 ※償却資産、非課税物件、課税標準額が免税点未満の資産 のみを所有する人は縦覧できません ・ 納税管理人、納税者から委任された人	・ 納税義務者、納税義務者と同居の親族 ・ 納税管理人、納税義務者から委任された人 ・ 借地・借家人
持ち物	○本人確認ができるもの ・ マイナンバーカード、運転免許証等 ※借地・借家人は、上記持ち物に加えて賃貸借契約書等を持参してください ※委任された人は、委任状と本人確認ができるものを持参してください	
内 容	○土地価格等縦覧帳簿 ・ 所在地、地目、地積、価格 ○家屋価格等縦覧帳簿 ・ 所在地、家屋番号、種類、構造、床面積、価格	○納税義務者本人の資産について記載された部分の 確認、記載事項証明書の交付請求 ○借地・借家人の人は、借地・借家部分の内容の確認、 記載事項証明書の交付請求

※縦覧期間中、固定資産税・都市計画税名寄帳兼課税台帳の閲覧手数料は無料

※電話による土地・家屋の価格等の問合せには、お答えできません

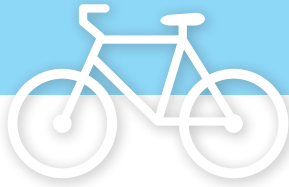

自転車の青切符制度の導入

▶ 問合せ 役場 防災交通課

令和8年4月1日から自転車の交通違反に対し、**交通反則通告制度（青切符）**が導入されます。

青切符とは？

軽微な交通違反の手続きを簡略化できる制度

軽微な交通違反って何？

信号無視や一時停止違反などの113種の違反

誰が取締り対象なの？

16歳以上の人（16歳未満は指導警告）

反則行為	反則金額
ながらスマホ	12,000 円
信号無視	6,000 円
右側通行	6,000 円
一時不停止	5,000 円
並進走行	3,000 円

自転車はヘルメットを被り、ルールを守って乗りましょう



愛知県警
ホームページ

住所等変更登記が義務化されます

▶ 問合せ 名古屋法務局半田支局

令和8年4月から、土地・建物の登記簿上の所有者について、住所・名前の変更の日から**2年以内の変更登記が法律上の義務**になります。**令和8年4月より前の変更についても、変更登記がされていないものは令和10年3月末日までに手続きが必要です。**

事前に申出手続（検索用情報の申出）をしておけば、定期的に法務局で住所・名前の変更登記をするサービス「スマート変更登記」がご利用いただけます。

詳しくは、名古屋法務局ホームページ「住所・名前の変更登記の義務化について」をご覧ください。

令和6年4月から、土地・建物を相続したことを知った日から**3年以内の相続登記が法律上の義務**になりました。**令和6年4月より前に相続した場合も、相続登記がされていないものは、令和9年3月末日までに手続きが必要です。**

詳しくは、名古屋法務局ホームページ「相続・遺言に関する手続きのご案内」をご覧ください。

相続登記の申請書類を作成したい人は、登記手続案内（1回20分まで・予約制）をご利用ください。名古屋法務局ホームページでご利用方法をご確認ください。



富貴駅送迎専用スペース（仮設）の設置

▶ 問合せ 役場 土木課

富貴駅の利便性の向上を図るため、富貴駅東側駅前広場整備までの間、仮設で送迎専用スペースを設置しました。

多くの方が利用できるよう、適切にご利用をお願いします。

日時 4月1日（水） 9:00～

場所 富貴駅東側（図面参照）

利用対象 富貴駅送迎時の車両のみ
（駐車場ではありません）



【位置図】

赤枠のスペース

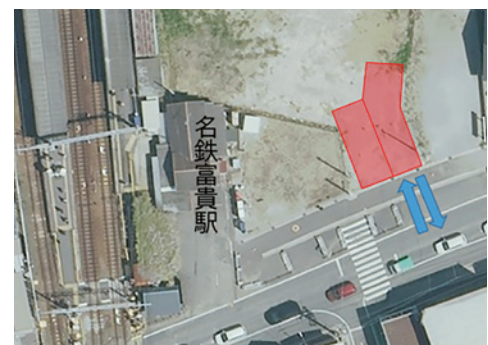

令和8年度 提案型協働事業 採択結果



2月17日(火)に、令和8年度提案型協働事業のプレゼンテーションが行われ、7団体から協働によるまちづくりや地域課題に対する取組等について提案がありました。

提案内容および採択結果は以下のとおりです。採択された提案事業は、これから協働担当部署と協働しながら実施していきます。

▶ 問合せ 役場 経営戦略課

初動支援交付金…新たに取組みを始める団体または、既に活動している団体が新たな取組みを始める事業に対する交付金

団体名	事業名	提案事業内容	審査結果
芝生広場フェス実行委員会	芝生広場フェス2026が創る人材のプラットフォームづくり	音楽やダンスなどの文化活動を行う団体が地域と繋がる芝生広場フェスを開催。イベントを機に、表現者が活躍できるプラットフォームを構築し、団体間の交流を推進します。	採択
TakeLink	武豊町若者参加促進事業	若者が主体的に「まちづくりに参加する場」を創出。交流会やSNS発信を通じ、若者が地域に愛着を持ち、担い手として成長できる機会を作ります。	採択

活動支援交付金…団体の提案により、町と協働で実施する事業に対する交付金

団体名	事業名	提案事業内容	審査結果
日本福祉大学セクマイサークルにじぶく	性の多様性に関する動画を活用した啓発活動	令和7年度に制作した動画を活用し、性の多様性に関する講座を実施。企業と連携したLGBTQ+を含む全ての人が過ごしやすい社会を実現するための啓発を行います。	採択
インターナショナルネットワークイング	あつまれ！ワールドタウン たけとよ	外国籍住民と地域を繋ぐサロンや相談窓口を運営。日本語教室や他団体と連携し、外国籍住民と地域が相互に助け合える関係性を築きます。	採択
リトルフット	乳幼児のいる家庭向け災害時避難・生活ハンドブックの刷新および啓発活動	乳幼児家庭に特化した防災ハンドブックを刷新。健診時の講話やSNS発信を通じ、子育て世代の防災意識の向上を支援します。	採択
特定非営利活動法人SmileyDream	楽しく学びあう多文化・多世代交流「スマイルeスポーツ」	eスポーツを通じ、こどもを中心とした多世代・多文化交流を促進。大会や居場所運営を通じ、参加者が主体的に関われる環境を整え、地域のリーダー人材を育成します。	採択
TAKETOYO COMMUNITY PARK	まちづくりや地域課題に取組む(協働)人材の発掘とコミュニティの育成サポート	地域コミュニティの活性化により、町民自らが積極的に協働活動に参加し、地域課題の解決に向け活動する仕組みを作ります。	採択



令和7年度提案型協働事業実施団体の事業報告会を開催します

令和7年度に事業を行った団体が成果を発表します。協働に興味のある人、事業内容に興味のある人、今後の応募を検討している人、ぜひご参加ください。

【日時】5月15日(金)14:00～ 【場所】役場2階 第1会議室

【内容】インターナショナルネットワークイング、日本福祉大学セクマイサークルにじぶく、NPO法人SmileyDream、TAKETOYO COMMUNITY PARKによる事業報告



町ホームページ

👤 会計年度任用職員募集

募集人員 障がい者枠(若干名)
業務内容 役場、または町公共施設における事務補助
任用期間 5/1(金)～9年3/31(水)
勤務時間 8:30～17:15(休憩60分)の内、6時間で週5日程度
 ※社会保険加入
 ※勤務形態は応相談
時間単価 時給1,299円～1,371円
申込み 4/17(金)17:00までに
 申込書を人事秘書課へ郵送または持参(役場開庁時のみ)
 ※申込書は、窓口にて配布または町ホームページからダウンロード
※採用は、面接等の選考により決定
問合せ

役場 人事秘書課



町ホームページ

👤 ゲートキーパー養成研修受講者募集

ゲートキーパーとは、悩む人に気づき声をかけ、話を聴いて支援につなげる見守り役です。

日時 5/11(月)13:40～14:40
会場 思いやりセンター 2階ABC会議室
※長尾山駐車場をご利用ください
講師 山本秀樹さん
 (愛知いのちの電話協会)

参加費 無料

定員 10人(先着順)

申込み

4/24(金)までに役場福祉課へ

電話または

二次元コードから

申込み



申込みフォーム



👤 武豊町地域未来塾事業～ゆめたろう塾生徒募集～

日時 4月～令和9年3月の土曜日で
 月2回 9:30～11:30
 (4/11・25、5/9・30ほか全24回)

場所 中央公民館

対象 町内在住の中学生

内容 自習を基本とし、学習支援員が勉強をサポート

料金 無料

申込み 申込書に必要事項を記入し、初回参加時に提出(随時受付中)

※申込書は中央公民館で配布
 または当日会場にて配布

問合せ

生涯学習スポーツ課
 (中央公民館内)

☎ 73-2424



町ホームページ



👤 にぎわい創出エリア町有地暫定利用者募集(社会実験)

募集内容 キッチンカーの出店やイベント等の開催

募集期間 令和9年3/17(水)まで

利用期間 令和9年3/31(水)まで

場所

- ①知多武豊駅東土地区画整理事業区域内の町有地(約390㎡)
- ②半田消防署武豊支署跡地A～C(各18㎡)

料金 無料

申込み 電子申請フォームまたは申請書と添付書類を役場都市計画課へ提出(メール・FAX可)

メール toshi@town.taketoyo.lg.jp

FAX 73-0001

問合せ

役場 都市計画課



町ホームページ



武豊町役場

☎72-1111(代表) FAX72-1115

👤 自衛官募集

種目 ①幹部候補生(一般・専門(陸)・飛行(海空))②幹部候補曹③一般曹候補生
対象 ①大卒者(見込含):22歳以上26歳未満、院卒者(見込含):20歳以上28歳未満 ②20歳以上33歳未満 ③18歳以上33歳未満

試験内容 筆記・口述試験、適性・身体検査 ※詳細はお問合せください

受付期間

①②第1回 4/3(金)まで

第2回 4/22(水)～6/5(金)

③第1回 5/7(木)まで

第2回 7/1(水)～9/1(火)

※締切日必着

※ホームページよりエントリー可能

申込み・問合せ

自衛隊愛知地方協力本部

半田地域事務所

☎ 21-0004

愛知地方協力本部
 ホームページ



👤 長崎を取材する親子新聞記者募集

日時 8/8(土)14:30～11(祝)12:00

場所 長崎市内 ※旅費支給あり

対象 町内在住の小学4～6年生とその保護者

定員 全国の対象自治体から9組 ※応募多数の場合は抽選

申込み 日本非核宣言自治体協議会ホームページの募集要項を参照の上、5/11(月)までに申込み

問合せ

長崎市平和推進課

☎095-844-9923



協議会
 ホームページ



副町長の選任

令和8年第1回武豊町議会定例会において議会の同意を得て、中窪浩美が副町長に選任されました。

なお、今回の選任は、地方創生人材支援制度に基づき、経済産業省から職員の派遣を受けて行うものです。



任期 令和8年4月1日から



知多中部広域事務組合の 掲示場の運用変更

4月1日から、知多中部広域事務組合の条例・規則等は原則、公式サイト上の電子掲示場に掲載します。

利用できない場合は、消防庁舎東側の掲示場に掲示します。

問合せ 知多中部広域事務組合
消防本部 総務課
☎ 21-1490

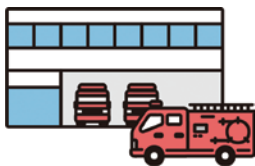

おじいさんのアウトドア51 ～春の野山でむかし体験～

日時 4/18(土) 9:30～12:00
※雨天時 4/19(日)

場所 警固山周辺

対象 町内の小・中学生とその保護者

※小学校3年生以下は必ず保護者同伴

内容 たけのご掘り等のむかし体験

定員 50人(申込み順)

料金 1人 200円

持ち物 軍手・水筒・持帰り用の
ビニール袋(大きめのもの5枚ほど)

申込み 4/4(土)～12(日)に、
歴史民俗資料館窓口へ

☎ 73-4100

※電話申込みは4/4(土)13:00から



大足区敬老会

日時 5/9(土)9:30～12:00

場所 大足老人憩の家

対象 昭和27年12月31日以前
に生まれた大足区在住の人

内容 南保育園児によるお遊戯、
マジックショー等

問合せ 大足区敬老会長 出口
☎ 090-4232-4760



もの忘れ予防 トレーニング

日時 ①毎週火曜日②毎週金曜日
どちらも9:30～12:00

場所 ①緑区区民館

②東大高区公民館1階ホール1

対象 おおむね65歳以上の人

内容 ストレッチ体操、筋力アップ
運動、脳トレ

講師 安藤雅明さん(NPO法人楽人生)

料金 1回1,000円(初回参加者は
2回目まで無料お試し可能)

申込み 不要

問合せ 地域包括支援センター

☎ 74-3305



あれあれモーニング

日時 4/23(木)10:00～11:00
※ご希望があれば、11:00以降も
相談受付可

場所 思いやりセンター2階

対象 認知症の心配のある人、認知症
の症状や診断のある人

※家族同伴の参加可

内容 認知症の相談、茶話会、体操等
※認知症介護家族の集まりの場

「たまりん」も同時開催します

定員 なし

料金 100円(パンとコーヒー代)

申込み 不要

問合せ 地域包括支援センター

☎ 74-3305



広がる夢を形どる

広告

建築一式・設計・施工・リフォーム

株式会社 中野工務店

<http://nakano-ie.jp>

愛知県知多郡武豊町字長峰72-4 TEL:0569-72-2395

武豊町シルバー人材センター 広告 会員募集中!

60歳以上で健康な方、お待ちしております

入会説明会の日程 (毎月第2水曜日)

日時 4月8日(水)・5月13日(水)
午前10:00～11:30

*都合の悪い方はセンターへご相談ください

会場 高齢者生きがいセンター
(武豊町字平海道76-1)

電話 0569-73-4355

「仕事のご依頼は、シルバー人材センターへ」

経験・技能を生かし、さまざまな仕事をお受けします

狂犬病集合予防注射の実施について

▶ 問合せ
役場 環境課

生後 91 日以上の犬は、狂犬病予防法により登録と年 1 回の予防注射が義務です。動物病院に行けない人のため、町では下記の日程で集合予防注射を実施します。登録済みの犬の飼い主には、3月下旬にハガキを発送しています。

日にち	時間	会場
4/21 (火)	①9:15~9:30	砂川会館
	②9:40~9:50	馬場公民館
	③10:00~10:10	下門区公民館
	④10:20~10:30	中央公民館
	⑤10:40~10:50	玉貴老人憩の家
	⑥11:00~11:10	ゆめたろうプラザ
	⑦11:20~11:30	中山公民館
4/22 (水)	①9:00~9:10	北山構造改善センター
	②9:25~9:35	緑区区民館
	③9:50~10:55	原山社
	④10:10~10:20	富貴公民館
	⑤10:35~10:45	小迎公民館
	⑥11:00~11:10	東大高公民館
	⑦11:20~11:30	富貴市場公民館
	⑧11:45~11:55	大足公民館
5/10 (日)	①10:00~10:20	中央公民館
	②10:30~10:45	玉貴老人憩の家
	③11:00~11:15	東大高公民館
6/14 (日) ※5/10 の予備日	①10:00~10:20	中央公民館
	②10:30~10:45	玉貴老人憩の家
	③11:00~11:15	東大高公民館

注射料 1頭 3,500 円

※未登録の犬の場合は、
注射料+登録料 3,000 円が
必要です



問診票の 事前記入のお願い

注射を受ける際に、案内ハガキの問診票の記入が必要です。事前の記入を忘れず
をお願いします。

※会場内での事故について、町は一切責任を負いません。事故防止のため、必ず犬をしっかりと制御できる人が同伴してください
※予防接種は動物病院で受けることができます。集合予防注射に来られない人は、動物病院で注射してください

土地の適正管理を 心がけましょう

草や樹木が放置されると害虫発生や交通障害、違法ごみ捨ての原因になります。所有者は定期的に草刈りや枝払いを行いましょう。庭や空地で「けし」の花を見つけたら、役場環境課へ連絡してください。

○対象の「けし」の特徴

アヘンの原料となる実がなるため、栽培することが法律で禁止されているものがあります。

- ・葉の裏や茎に白い毛が生えている
- ・茎を抱くような形で葉がついている



▲けしのつぼみ



▲けしの葉

問合せ 役場 環境課



町ホームページ

クーリングシェルター のご案内

愛知県で熱中症特別警戒情報が出た際、自由に休憩できるよう、冷房完備の町内施設を「クーリングシェルター」として指定し、開放します。詳細は、町公式ホームページをご覧ください。

開放時期

4月22日(水)~
10月28日(水)まで

問合せ 役場 環境課



町ホームページ



家族葬ホール

武豊愛昇殿

武豊町前田39-1【前田交差点北東】

もしもの時は… 24時間365日

TEL 0120-59-0004

創業50年以上の
安心と信頼と実績



お客様の気持ちに寄り添い、大切な人との
最期の時を真心込めてお手伝いさせていただきます。

広告



ホームページ

※広報たけとよへ掲載する広告を募集しています。お問合せは役場経営戦略課まで

**令和8年度から
各種手当額が変わります**

- 特別児童扶養手当(月額)
 1級 56,800円→58,450円
 2級 37,830円→38,930円
- 障害児福祉手当(月額)
 A種 23,000円→23,460円
 B種 17,250円→17,710円
 C種 16,100円→16,560円
- 特別障害者手当(月額)
 A種 36,440円→37,300円
 B種 30,640円→31,500円
 C種 29,590円→30,450円
- 経過的福祉手当(月額)
 A種 23,000円→23,460円
 B種 17,250円→17,710円
 C種 16,100円→16,560円
- 問合せ 役場 福祉課

**春の全国交通安全運動
4/6(月)~15(水)**

- ◎運動重点
 ○通学路・生活道路におけるこどもを始めとする歩行者の安全確保
 ○「ながらスマホ」の根絶や歩行者優先等の安全運転意識の向上
 ○自転車・特定小型原動機付自転車の交通ルールの理解・遵守の徹底
- 問合せ 役場 防災交通課

**春の安全なまちづくり
県民運動 4/15(水)~24(金)**

- ◎運動重点
 ○侵入盗の被害防止
 ○特殊詐欺、SNS型投資、ロマンス詐欺の被害防止
 ○自動車盗の被害防止
 ○こどもと女性の犯罪被害防止
- 問合せ 役場 防災交通課

**自衛官募集事務に係る
対象者情報の提供**

法令に基づき、18歳・22歳になる人の氏名・住所を自衛隊に提供します。個人情報の提供を希望しない場合は、本人または保護者が「除外申請書」を提出してください。

対象
 平成16年4月2日~17年4月1日生まれの人、平成20年4月2日~21年4月1日生まれの人

申込み
 6/1(月)までに除外申請書を役場防災交通課へ提出(メール・FAX・郵送可)
 ※除外申請書は役場防災交通課窓口にて配布または、町ホームページからダウンロード

問合せ 役場 防災交通課

はちまるにいまる

8020表彰認定者募集

「8020運動」は、20本以上の歯で生涯食事を楽しむことを目指しています。右表の歯科医院の推薦者を対象に、10月に福寿大学で表彰式を行います。80歳以上で自分の歯に自信のある人の参加をお待ちしています。

対象 町に住民登録があり、昭和22年3月31日以前生まれで、20本以上自分の歯がある人(1人1回限り)

料金 表彰認定のための健診は無料
申込み 4/1(水)~5/31(日)に右記歯科医院へ
問合せ 保健センター ☎72-2500

歯科医院名称	連絡先
あさの歯科	☎ 71-1155
あだち歯科医院	☎ 72-0131
梅原歯科	☎ 73-6666
かずデンタルクリニック	☎ 89-9333
テシマ歯科医院	☎ 73-6088
とだ歯科医院	☎ 72-6886
とみ歯科クリニック	☎ 73-7333
中川歯科	☎ 73-7600
ながしま歯科・矯正歯科	☎ 72-8148
ふき歯科クリニック	☎ 73-4420
まるやま歯科・こども矯正歯科	☎ 84-7278
森歯科医院	☎ 73-1600

広告

山本珠算塾

そろばんで脳トレ
能力アップ

無料体験受付中

武豊町北中根4-28-182 Tel. 080-2614-3752

広告

害虫・害獣にお困りの方 お気軽にご相談ください!!

シロアリ・ハト・ネズミ・ゴキブリ
イタチ・ハクビシン・スズメバチなど

S 有限会社
サンキョー消毒

TEL 0569-47-5850

〒470-2343 知多郡武豊町小迎127番地

※広報たけとよへ掲載する広告を募集しています。お問合せは経営戦略課まで

有害鳥獣駆除を実施します

▶ 問合せ 役場 産業課

農産物等に被害をあたえる有害鳥獣の内、カラス・カワラバト等鳥類の駆除を実施します。早朝から、猟銃を使用して駆除を行うため、一部区域のみなさんには発砲音等によりご迷惑をおかけしますが、ご理解をお願いします。

日時 4/5、5/3、6/7、7/5、9/6、10/4の各日曜日 6:30～11:00(予定)

※雨天の場合は翌週に延期

駆除区域 武豊北部農地開発付近、富貴字カル田付近等

実施団体 知多中央猟友会武豊支部



都市計画変更のお知らせ

▶ 問合せ 役場 都市計画課

次の都市計画について変更しました。関係図書について、一般の縦覧に供します。なお、関係図書の内容は、令和7年11月に実施した都市計画(案)の縦覧から変更ありません。

計画名

①知多都市計画道路3・4・51号武豊港線(町決定)

(JR武豊駅前広場)

②知多都市計画道路3・4・51号武豊港線(県決定)

告示日

2/27(金)

縦覧場所

①役場都市計画課(役場3階)

②役場都市計画課(役場3階)、
愛知県都市計画課(愛知県本庁舎5階)

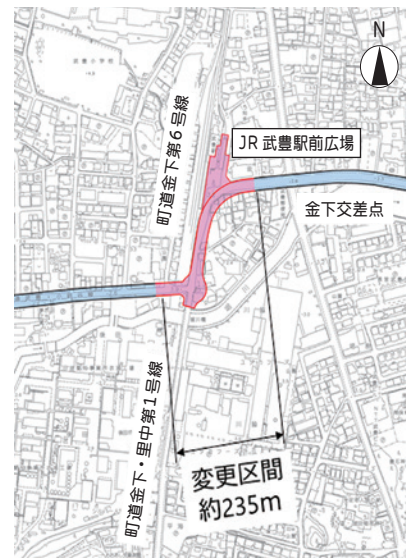

CCNCの 光ネットは

24時間365日リアルタイムで
防災チャンネルを放送中!



サクサク つながる

CCNC
イメージキャラクター
ちったん

広告

CCNC
ホームページ



知多半島ケーブルネットワーク株式会社

〒479-8555 常滑市かじま台一丁目161番地

【営業時間】平日9:00-18:00

0120-344-868

※営業時間外は翌営業日以降の対応となります。★「0120」をお忘れなく

※広報たけとよへ掲載する広告を募集しています。お問合せは役場経営戦略課まで

愛知県後期高齢者医療制度の協定保養所利用助成事業

▶ 問合せ 愛知県後期高齢者
医療広域連合給付課
☎ 052-955-1205

利用可能な保養所

協定保養所名	住所	電話番号
おんたけ休暇村セントラル・ロッジ	長野県木曾郡王滝村 3159-25	☎ 0264-48-2111
サンヒルズ三河湾	蒲郡市三谷町南山 1-76	☎ 0533-68-4696
すいとびあ江南	江南市草井町西 200	☎ 0587-53-5555
豊田市百年草	豊田市足助町東貝戸 10	☎ 0565-62-0100
あいち健康の森プラザホテル	東浦町大字森岡字源吾山 1-1	☎ 0562-82-0211

■ 利用方法

予約時に「愛知県後期高齢者医療の被保険者」と伝え、宿泊当日に①または②と利用カードを窓口で提示してください。精算時に利用料金に対し、1人1泊1,000円を助成します。

- ① 資格確認書 ※利用当日に有効であるものに限ります。
 - ② マイナンバーカードとスマートフォン等による資格情報画面の提示
- ※利用カードは、初回利用時に保養所にて交付
※年度末までに合計4泊まで利用可能

広告

はあとセレモニーの おもい葬

地域に寄り添い、武豊町で40余年。
心を込めたお葬式のお手伝いをしてきました。

家族葬・一般葬
承ります

半田斎場・ご自宅
のご葬儀も対応

ご自宅以外へ
のご安置もできます

事前相談
お問合せください

[詳しくはこちら](#)

はあとセレモニー 武豊町字梨子ノ木1-100-8 TEL 0569-73-4066
24時間対応

広告

武豊町に話題の樹木葬がオープン！

樹木葬墓

小さな墓苑 ～メモリーズ～

特徴

- 宗旨・宗派は問いません。
- 納骨の人数に制限はありません。
- 墓地のお手入れは当園スタッフがいたします。
- お墓じまいの際も撤去費用は不要です。

徳正寺霊園

知多郡武豊町 山起 1-4

☎ 0120-198-942

見学は事前にご予約下さい
「受付事務所 (株)翔和」

好評受付中

墓地・墓石・基本彫刻

30~50

(税別) 万円
[税込 33~55 万円]

2霊用 **20万円** (税別)
もご用意しております

納骨時の費用は不要です

お墓の事で子供に迷惑をかけたくない...
樹木葬墓で永遠の安心を。

※広報たけとよへ掲載する広告を募集しています。お問合せは役場経営戦略課まで

まちの情報

()内は前年同月の増減数

世帯・人口 3月1日現在

人口	43,292人 (-26)
男	21,845人 (+18)
女	21,447人 (-44)
世帯	19,340 (+204)
出生	男 14人(+5) 女 9人(-2)

事故災害状況 2月分

救急出動	
急病	75人
一般負傷	20人
交通事故	2人
火災	
建物	1件
車両	1件
その他	0件

納税 納期限 4月30日(木)

固定資産税、都市計画税(第1期)

朗読CDをご利用ください



目の不自由な人や、高齢者等、
広報を読むことが困難な人へ
朗読ボランティア「かえるの声」
により、CDを録音し、お届けをして
います。ぜひご利用ください。

問合せ
武豊町社会福祉協議会
ボランティアセンター
☎ 73-3104



粗大ごみ収集日 (5月) ▶ 問合せ 役場 環境課

日にち	区名	収集場所
5月	13(水)	北山 馬場(北保)
	20(水)	北山構造改善センター 北保育園西
5月	20(水)	中山 中山公民館
	27(水)	下門(公) 下門区公民館
	27(水)	市場 神宮社境内
	上ヶ	アサリ池南集積所

【収集時間】7:00~9:00(雨天決行)

粗大ごみの出し方について、詳しくは
町ホームページでご確認ください



パブリックコメント意見募集結果

パブリックコメントでいただいた意見件数は以下のとおりです。

第3期 武豊町まち・ひと・しごと創生総合戦略(案)

第3次 武豊町男女共同参画プラン中間見直し(案)

募集期間 1/6(火)~2/5(木)

意見件数 0件

問合せ 役場 経営戦略課

▼策定した計画は町ホームページをご覧ください



総合戦略



男女共同参画プラン

4月

三井家住宅一般公開日

1日目

日時 4/12(日) 10:00~12:00

内容 ①屋敷、建物の一般公開

②ゆったりくつろげる憩いの場

[三井家カフェ]

健康体操、手芸、茶話会、

防災知識等

料金 ①無料

②茶話会1人100円

2日目

日時 4/26(日) 10:00~12:00

内容 屋敷、建物の一般公開

場所 三井家住宅(上ヶ2)

※駐車場は、三井家敷地内にあります。

一方通行のため、上ヶ公民館方面より

お越しください



三井家住宅紹介動画

問合せ 歴史民俗資料館 ☎73-4100

- ・(☆)は町内在住、在勤、在学の人に限り
- ・秘密厳守ですので、お気軽にご利用ください

相談名	日時	場所	内容	問合せ
困りごと相談	5/13(水) 13:30~16:00 ※受付は15:30まで	中央公民館 1階第1・2会議室	人権擁護委員・行政相談委員による家庭内、近隣、行政に対する相談	役場住民窓口課
住民法律相談(☆)	5/8(金) 13:30~16:30 ※定員6人まで (超えた場合は抽選)	役場 2階第1会議室	法律全般 ※内容によってお受けできない場合があります	役場総務課 ※4/28(火)の 16:00までに要予約
行政書士の 無料相談	5/14(木) 13:30~16:00 ※受付は15:30まで	役場 1階第5会議室	相続、遺言、農地転用、その他 許可申請等	愛知県行政書士会 知多支部 ☎73-2760
不動産無料相談会	5/19(火) 13:30~16:30	役場 2階第1委員会室	不動産全般、空き家に関する こと等	役場都市計画課 ※要予約
障がい(児)者の ための巡回相談	5/8(金) 10:00~12:00	中央公民館 2階パソコンルーム	障がいのある人やそのご家族の 生活でお困りや心配、疑問に思 うこと等	知多南部相談支援 センターゆめじろう ☎72-6464 知多南部相談支援 センターわっぱる ☎73-3201 ※要予約
成年後見制度 巡回相談	5/14(木) 13:30~16:30	思いやりセンター 1階相談室1	判断能力が不十分な人を 保護・支援する成年後見 制度に関する相談	知多地域 権利擁護支援センター ☎0562-39-3770 ※要予約
ここちゃん サポート相談(☆)	5/12(火)・26(火) 9:15~13:15 ※各回1人ずつ50分間	思いやりセンター 2階会議室	ひきこもり、不登校について悩 んでいる本人や、そのご家族に 対する臨床心理士による相談	社会福祉協議会 ☎73-3104 ※要予約
ちた地域若者サポート ステーション 武豊町サテライト相談	5/21(木) 10:00~12:00	役場 2階第4会議室	15~49歳の人の就労に 関する相談	ちた地域若者サポート ステーション ☎89-7947 ※要予約

問合せ 歴史民俗資料館 ☎73・4100

車切のテンポがぐんぐん上がっていくように伝統を守るといふ気持ちを感じ上げていきたいですね。



取材の様子

そんな私たちの誇る祭りに対して、富貴市場区が文化庁からの取材を受けました。私もその場に立ち合い、祭りを次世代に受け継いでいこうとする熱意を改めて知る、貴重な機会となりました。

車切のテンポがぐんぐん上がっていくように伝統を守るといふ気持ちを感じ上げていきたいですね。

祭囃子のなかでも場を一気に沸き立たせる「車切」をご存じですか？山車が方向転換する際に演奏され、ゆったりとしたテンポから始まり、次第に熱を帯び、やがて激しいテンポに変わっていきます。この加速が祭りの興奮を最高潮へと導きます。

特に長尾地区の武雄神社に入る場面は圧巻です。車切が鳴り出すと、周囲の空気は一変し、曳き手も観衆もそのリズムに飲み込まれます。長尾の祭りが「しゃんぎり祭り」と呼ばれているのも、まさにこの場面の熱狂があつてこそ。各区でメロディやリズムは異なりますが、根本にある「曳き手の心を一つにする」という熱い思いは同じです。

教えて! 学芸員のみなさん

心を一つにする車切



歴史民俗資料館の学芸員・田中が町にまつわる歴史や文化等を紹介するコーナーです。

5月 保健センターだより

▶ 問合せ 保健センター ☎ 72-2500



赤ちゃんとかどもの健康診査

実施する健診	日にち	受付時間	対象
3か月児健康診査	5月14日(木)	12:45 ~	R8.1月生
9か月児すくすく相談	5月15日(金)	9:00 ~	R7.8月生
1歳6か月児健康診査	5月27日(水)	12:45 ~	R6.10月生
2歳児歯科健診	5月29日(金)	12:45 ~	R6.5月生
3歳児健康診査	5月26日(火)	12:45 ~	R5.5月生
5歳児健康診査	5月20日(水)	12:15 ~	R3.5月生



健康・育児相談【要予約】

	日にち	受付時間
健康相談・育児相談	5月13日(水) 5月22日(金)	9:15 ~ 11:15



パパママ教室【要予約】

	日にち	受付時間
フレッシュパパママ教室 しよくじ編	5月12日(火)	9:45 ~ 10:00



5月の各がん検診日程については、P 8~11をご覧ください。



休日診療 9:00~12:00

※休日は往診できません

5月3日(祝)	杉石病院	☎72-1155
5月4日(祝)	石川病院	☎72-2345
5月5日(祝)	杉石病院	☎72-1155
5月6日(振)	石川病院	☎72-2345
5月10日(日)	すこやかクリニック	☎71-0315
5月17日(日)	ちゅうや整形外科	☎73-7770
5月24日(日)	なかしまキッズクリニック	☎74-0555
5月31日(日)	よしかねクリニック	☎73-0089

※前月の休日診療は前月号の広報たけとよに掲載しています

- ◇都合により当番医を変更する場合があります
- ◇時間外に急病でお困りの時は、救急医療情報センターへ(☎28-1133)
- ◇小児救急電話相談プッシュホンなら☎#8000または☎052-962-9900(受付時間:毎日19:00~翌朝8:00)
- ◇休日歯科診療(日曜日、祝日、12月30日~1月3日) 受付時間 9:00~12:30 診療場所 半田歯科医療センター(☎23-2636)

令和8年度

定期予防接種の変更点

4月1日から以下の3点が変わります。

変更点1

RSウイルス母子免疫ワクチン接種の開始

妊娠28週0日から36週6日の妊婦に対して、RSウイルス母子免疫ワクチン接種が定期接種となりました。(町外で接種する場合は事前手続きが必要です)

変更点2

高齢者肺炎球菌ワクチンの種類

従来の23価から20価となりました。これに伴い、65歳を対象とした定期接種の自己負担金は3,500円となります。

変更点3

HPVワクチンの種類

従来の2価および4価のワクチンが除かれ、9価のみとなりました。



献血にご協力ください(400mlのみ)

大切な命を救うために十分な血液の確保が必要です。日本赤十字社のアプリより事前予約すると、待ち時間が短縮できますので、ぜひご予約ください。(予約なしでも献血できますが、お待ちいただく場合がありますので予めご了承ください)

日時 4月23日(木)

10:00~11:30、13:00~16:00

場所 役場2階 第3~4会議室

対象 男性17~69歳、女性18~69歳で、体重が男女とも50kg以上

※65~69歳の方は、60~64歳の間に、献血の経験のある人に限ります

【予約アプリ】



iOS版



Android版





子育て情報



親子クラブ体験会

日時 4月14日(火)、15日(水) 10:45~11:15
 対象 親子クラブと同じ
 内容 親子ふれあい遊び、体操、読み聞かせ
 ※内容は各館によって異なります
 ※開催日ごとで別の体験会に参加できます

いっしょにあそぼ

児童館親子クラブ

期間 5月19日(火)、20日(水)~令和9年3月までの
 火曜日と水曜日、各曜日とも年間20回程度
 10:45~11:30
 対象 町内在住で保育園入園前の2歳以上
 (4月2日現在)のこどもと保護者
 内容 簡単な親子の運動遊び、製作、自由遊び、手遊び、
 絵本の読み聞かせ等
 定員 各曜日15組(富貴のみ10組)
 申込み 4月14日(火)~26日(日)直接各児童館へ
 ※他館との重複申込み不可

申込み・問合せ

長尾児童館 ☎ 73-4841
 くすのき児童館 ☎ 73-6500
 おおし児童館 ☎ 73-8181
 富貴児童館 ☎ 72-0778
 詳細は町ホームページをご覧ください。



町ホームページ

親子ふれあいひろば

◎みんなであそぼう

日時 4月10日(金)10:30~11:45

◎音あそび♪

日時 5月8日(金)10:30~11:45

<共通事項>

場所 中央公民館 講堂
 対象 就園前のこどもとその保護者
 内容 親子の遊びや工作・季節のイベント、子育て
 に関する学習活動等
 講師 子育てネットワーカー武豊ほか
 料金 無料
 申込み 事前申込み不要。初回参加時に会場にて
 参加者登録を行います
 問合せ 生涯学習スポーツ課
 (中央公民館内)
 ☎73-2424



町ホームページ



みんなであそぼ

あそびば ~わんぱくっこ~

期間 5月~令和9年3月までの木曜日または金曜日
 開催日程は各館にご確認ください
 11:00~11:30
 ※夏休み、冬休み、春休み等の学校の休みの日
 は開催しません
 対象 0歳~就園前のこどもと保護者
 内容 自由遊び、簡単な親子のふれあい遊び、手遊び、
 絵本の読み聞かせ等
 定員・申込みはありません
 ※町外在住者も参加できます
 ※わんぱくクラブから名前が変わりました

▶問合せ 役場 子育て支援課

こども誰でも通園制度

保護者の就労の有無に関係なく、保育所等を利用できる「こども誰でも通園制度」を4月から実施します。

<実施施設>

施設名 東大高保育園 ☎ 72-1354
 保育時間 9:30~12:00
 実施日 月曜日~金曜日

<対象児童>

保育所・認定こども園等に通っていない町在住の生後6か月から満3歳の前々日までの児童

<利用可能時間>

月10時間以内(1日当たり2時間30分×4日間)

<1日当たりの使用料 料金表>

通常料金	町民税所得割額 77,101円未満の世帯	生活保護世帯
750円	250円	0円

・給食を食べる場合、別途給食費が必要となります

<利用の流れ>



・申請受付は4月1日より開始します。
 詳細は町ホームページをご覧ください



お仕事やご家庭の都合で一時的に保育が必要な場合は「一時的保育」をご利用ください。





開館時間 9:00~19:00
 問合せ ☎ 73-6800

4月の休館日
 6・13・20・24・27日

図書館企画展

本棚オーナーになろう! 2026

【展示】

イベントでオーナーになってくれたみんなの本棚を展示します! メッセージコーナーも設置します。お気に入りの本棚へあなたの想いを伝えよう

期間 4月19日(日) ~ 5月5日(祝)

場所 1階 展示室



昨年の様子

新しくいった本をご紹介します

美術館強盗事件簿

フィリップ・デュラン/著

神田順子/訳 田辺希久子/訳 草思社



1911年パリのルーヴル美術館から「モナ・リザ」が盗まれた事件を筆頭に、20世紀以降にヨーロッパ、アメリカ、ブラジル、エジプトの美術館で起きた名画盗難事件を描いたノンフィクション。

(出典: TRC- MARC)

フェイスウォッシュ・ネクロマンシー

栗原知子/著 筑摩書房



息子の不登校に悩む40代の「私」。美容品を扱う店でテスターを使用した日から、祖母の霊を降ろせるようになってしまった。掃除に打ち込む「私」の傍らで、祖母は何をどう感じているのか。

(出典: TRC- MARC)

探検! 閉架書庫

「閉架書庫」とは、古い本や貴重な本を保存している場所のこと。普段は入れない閉架書庫で本を選んで借りられます。

日時 5月9日(土)

①10:00~10:45 ②11:00~11:45

対象 どなたでも ※未就学児は保護者同伴

定員 各回10人(申込み順)

申込み 4月11日(土)~

窓口受付:9:00~ 電話受付:10:00~(初日のみ)

※申込みは1回につき2人まで

中央公民館

Community Center



開館時間 8:30~17:00
 貸館時間 9:00~21:30
 問合せ ☎ 73-2424

※電話のかけ間違いにご注意ください

4月の休館日

6・13・20・27日

予約・申込み

- ・貸館予約 窓口受付 8:30~ 電話受付 9:00~
 - ・教室、講座の申込み(窓口受付優先) 受付時間 8:30~17:00
- ※初日の電話受付は 13:00~
 ※窓口受付で定員に達した場合、電話受付はありません
 ※各講座、1回の申込みで1人分の申込みができます

春です! いっしょに活動しませんか?

(公民館サークルへのお誘い)

中央公民館では、いろいろな登録団体(サークル)が活動しています。興味がある方は、一度覗いてみませんか。みんなであいっしょに楽しみましょう。

内容	項目
芸能・音楽	合唱(コーラス)・カラオケ ミュージカル・オカリナ ハーモニカ・ギター・カホン 和太鼓
美術・工芸	絵手紙・水墨画・トールペイント
着付け	和装
園芸	野生蘭
語学	英会話
ボランティア	手話
子育て・生活その他	お菓子づくり・子育て・断酒 ボーイスカウト

各サークルの詳しい活動内容や問合せ先は、4月発行のカルチャー&スポーツ(前期)に掲載されていますのでご確認ください。

エビネと小町蘭展

エビネ蘭は、里山に自生する野生蘭の中では特に清楚で美しい、人目を引く蘭です。華やかな花色・花型の変化、香りの素晴らしさをお楽しみください。

日時 4月25日(土)、26日(日)

9:00~16:00(最終日は15:00まで)

場所 1階 第1・2会議室

連絡先 知多野生蘭愛好会 榊原
☎080-8252-3376

和太鼓で健康に! 和太鼓エクササイズ

足、腰、腕など身体全体を使い、リズムに合わせて和太鼓を打ってみましょう。日ごろあまり使っていない筋肉を鍛えることができるかも…

日時 6月2日(火)10:00~11:15

場所 講堂

対象 一般

講師 鳥居侑平さん(和太鼓音楽集団「萌芽」)

定員 10人(申込み順)

参加費 800円(ばちレンタル料含む)

申込み 4月21日(火)から中央公民館へ



▶問合せ 地域包括支援センター ☎ 74-3305

飲み物は各自お持ちください。内容は変更となる場合があります。
状況によっては中止となる場合があります。
(中止の場合、各施設入口へ掲示します)

★印は無料開催日です

参加費 100円

サロン名	場所	日にち	時間	持ち物	主な内容
①大足サロン	大足老人憩の家	5/19(火)	13:30~15:00	—	健康講話、保育園児出し物
②玉貴サロン	玉貴老人憩の家	5/14(木)	13:30~15:00	—	大正琴
③上ヶいきいきサロン	上ヶ公民館	5/27(水)	10:00~11:30	室内履き	講話[このゴミ何処へ?]
④馬場サロン	砂川会館	5/7(木)	13:30~15:00	室内履き	皿回し・麻雀
		★5/21(木)			落語・麻雀
⑤富貴サロン	富貴公民館	5/5(祝)	13:30~15:00	室内履き	お楽しみゲーム
⑥東大高サロン	東大高公民館	5/8(金)	13:30~15:00	室内履き	民謡鑑賞・脳トレ
		5/16(土)	13:30~16:00		カラオケ
⑦北山サロン	くすのきホール (くすのきの里)	5/18(月)	10:00~11:30	—	ビンゴ
⑧下門八幡さわやかサロン	下門区公民館	5/11(月)	10:00~11:00	—	町内魅力紹介
⑨小迎サロン	小迎公民館	5/19(火)	10:00~11:30	—	熱中症予防講話
⑩中山ふれあいサロン	中山公民館	5/15(金)	10:00~11:30	—	津軽三味線
⑪市場神宮らくサロン	市場公民館	5/23(土)	13:30~15:00	—	健康体操・脳トレ
⑫みどりサロン	緑区区民館	5/2(土)	9:30~11:30	—	カラオケ
		★5/22(金)	13:30~14:50		クニユキバンド
⑬竜宮サロン	富貴市場公民館	★5/20(水)	13:30~15:00	室内履き	10周年記念行事
⑭玉東ホテルサロン	中央公民館	5/8(金)	14:00~15:30	—	保育園児発表会

憩いのサロンニュース 2/20(金)憩いのサロン 中山会場の様子

今回はマジックショーが行われました。マジックが披露されるたびにみなさんの驚きの声と拍手が聞こえるとても楽しい空間でした。



参加者みなさんで協力して行っています。

※ボランティア募集中(申込みは地域包括支援センターへ)

- 持ち物 上靴、飲み物、タオル、動きやすい服装
- 対象 65歳以上で会場に自分で来られる人、医師から運動制限をされていない人

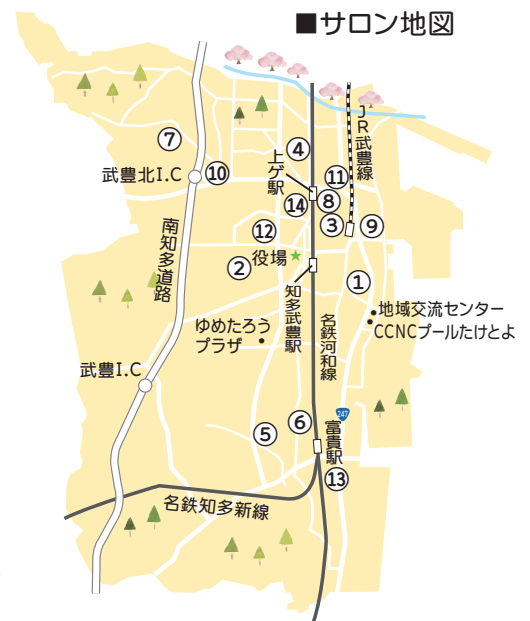

会場名	日にち	時間	料金	主な内容
玉貴会場(玉貴老人憩の家)	5/7(木)・21(木)	10:00~11:00	無料	ストレッチ体操、筋力アップ体操等
下門会場(下門区公民館)		13:30~14:30		
富貴会場(富貴公民館)	5/14(木)・28(木)	10:00~11:00		

5月の貸館抽選のお知らせ

抽選内容 ホール 11月分 生涯学習棟 7月分
抽選日時 受付 5月1日(金)9:00~ 抽選 9:30~
抽選場所 1階 町民ロビー

※日時・場所が変更になる場合があります。詳しくは、
ゆめたろうプラザへお問合せください



Welcome to Yumetaro plaza

ゆめプラニュース

受付時間 9:00~21:00
貸館時間 9:00~22:00
問合せ 町民会館 (ゆめたろうプラザ)
☎ 74-1211

4月の休館日 6・13・20・27日

武豊春の音楽祭2027 開催延期のお知らせ

諸般の事情により令和9年3月に実施を予定しておりましたが、武豊春の音楽祭2027の開催を延期させていただくこととなりました。

ご参加を楽しみにされていたみなさんには大変ご迷惑をおかけしますことを、心よりお詫び申し上げます。次回の開催に向けて実行委員会一同、準備を進めてまいりますので、ぜひご期待いただければ幸いです。

チケット料金等のキャッシュレス決済対応について

4月1日(水)より、ゆめたろうプラザ窓口にてチケット料金等のお支払い時にクレジットカードや電子マネー、二次元コードの決済が利用できるようになりました。

詳細は窓口までお問合せください。



春季囲碁大会

武豊町文化協会

日時 4月26日(日)
受付9:00~ 開始10:00~
場所 中央公民館 第3・4会議室
料金 1,100円(昼食代含む)
申込み 事前予約制(下記問合せ先へ)
主催・問合せ 武豊囲碁クラブ 木下
☎ 080-5295-6889

4月19日(日)までに電話で氏名、
棋力をお伝えください。
(対面も可)



武豊町民劇団TAKE TO YOU 新人募集ワークショップ

武豊町民劇団 TAKE TO YOU は、ただいま新人を大募集しています。舞台に立ちたい! 演技・歌・ダンスに興味がある!

新しいチャレンジがしたい! という人、ぜひ一度、ワークショップにご参加ください。

日時 4月18日(土) 14:00~16:00
場所 練習室
対象 小学4年生以上
※第1次締切 4月30日(木)

持ち物 上履き、タオル、飲み物
※動きやすい服装でお越しください

問合せ 武豊町民劇団TAKE TO YOU事務局
☎090-7434-0569



話し方講座 声滑舌編

NPOたけとよ
芸術と科学のハーモニー事業

グループワークを中心に、声の出し方や話し方のポイントを実践的に学びます。

日時 6月7日(日)10:00~12:30
場所 情報考房
対象 中学生以上
持ち物 水筒(飲み物)、筆記用具
講師 梶田香織さん(プレゼンジャパン代表)
定員 16人(申込順)
料金 無料
申込み 4月11日(土)から、
ゆめたろうプラザへ

アフレコ体験講座

NPOたけとよ
芸術と科学のハーモニー事業

アフレコ体験講座では、「声」の先生をお呼びして発声練習やアフレコの仕方を教わりながら、実際のアニメの映像に合わせて自分の声を録音します。

日時 6月7日(日)14:00~17:00
場所 情報考房、スタジオ
対象 小学4年生~高校生(初めての人優先)
持ち物 水筒(飲み物)、筆記用具 ※台本持ち帰り不可
講師 梶田香織さん(プレゼンジャパン代表)
定員 12人(申込順)
料金 無料
申込み 4月11日(土)から、ゆめたろうプラザにて
※2回目以降の人は4月18日(土)から

ゴム銃製作教室&競技会



芸術と科学のハーモニー事業

日時 【製作】5月16日(土)10:00~15:30
 【競技会】5月17日(日)10:00~12:00
 ※2日間連続の講座

場所 創作工房

講師 高木正博さん (NPO たけとよ)

対象 小学4年生以上

定員 12人 (申込順・初めての人優先)

料金 600円 (保険料含む)

申込み 4月4日(土)から、ゆめたろうプラザにて
 ※2回目以降の人は4月11日(土)から

目指せ、ゴム銃マスター! 競技会



芸術と科学のハーモニー事業

日時 5月17日(日)13:30~15:30

場所 創作工房

対象 ①ゆめプラで作成したゴム銃を持っている人
 ②安全点検を行っている人
 (修理等については相談を受けます)
 ※①②の2つに該当している人
 ※競技の詳しい内容や修理等については
 チラシやホームページをご確認ください

定員 20人

料金 無料

申込み 4月4日(土)から、ゆめたろうプラザにて



舞台芸術企画ゆめっぴ ~ 20周年の感謝をこめて~ ありがとう ゆめっぴフェス in たけとよ

ケロポンズ ファミリーコンサート

歌と笑顔のシャワーで夏フェス気分♪
 いっしょにエビカニクスおどっちゃお!

日時 8月8日(土)①13:00開演 ②16:00開演
 ※各30分前の開場
 ※①と②で内容が一部異なります

場所 輝きホール (全席指定)

出演 ケロポンズ

料金 【前売】大人(中学生以上) 2,500円
 子ども(3歳以上) 1,500円
 ※当日はそれぞれ500円増し
 ※2歳以下は大人1人につき1人ひざ上無料
 (要ぴよっち券)お席が必要な場合はチケット
 をご購入ください



発売日 発売中

【前売限定】数量限定セットチケット 上記の①・②・③・④から2~4公演を選択(選択した公演数により割引あり)
 ※同じ公演番号のチケットは選べません ※車いす席をご利用の人はチケット購入時にお申し出ください
 ※各公演子どものみのお入場不可 ※詳細はチラシやゆめプラホームページをご確認ください

今年は4つの
 公演をお届けします



サマーフェス ナイトバブル&シャボン玉ショー

夏のフィナーレはゆめプラへ!こんなの見たことない!? 不思議なシャボン玉ショーと、100万個のシャボン玉が幻想的に夜空を舞うナイトバブル。キッチンカーやワークショップもあるよ♪

日時 8月29日(土)サマーフェス13:00~20:00
 ③シャボン玉ショー 16:30開演
 16:00入場列整理開始 16:20開場
 ④ナイトバブル 19:00開演
 18:30入場列整理開始 18:40開場
 ※③④チケット番号順入場
 ※小雨実施・雨天中止(返金有)

場所 芝生広場 (有料観覧エリア有)

出演 バブルワークス

料金 【前売】大人(中学生以上) 2,500円
 子ども(3歳以上) 1,500円
 ※当日はそれぞれ500円増し
 ※2歳以下は大人1人につき1人
 有料エリア入場可 (要ぴよっち券)

■電話予約は発売日・申込日の翌日から
 ■イベント時、主催者用の撮影を行います。町/町民会館のホームページ、主催者/講師の発行物、チラシ、ブログに写真を使用することがあります。予めご了承ください。



施設情報

総合体育館
運動公園
CCNCプールたけとよ
(武豊町屋内温水プール)

開館時間

9:00 ~ 21:30
9:00 ~ 17:00
9:00 ~ 22:00

4月の休館日

6・13・20・27日
6・13・20・27日
7・14・21・28日

問合せ

☎72-1114
☎73-5900
☎84-0220

5月スポーツ カレンダー

◇武豊町テニス大会(ダブルス/男・女)	10日(日) ※予備日17日(日)	運動公園
◇第88回ビーチボール大会	17日(日)	総合体育館
◇第47回武豊町民空手道大会	24日(日)	総合体育館
◇春季武豊町民ソフトテニス大会(一般の部)	24日(日) ※予備日31日(日)	運動公園
◇体力チェック	30日(土)	総合体育館

催し

体力チェック参加者募集

日時 5月30日(土) 13:30 ~ 16:30
場所 総合体育館 第2競技場
対象 20才以上の男女
種目 握力・長座体前屈・反復横跳・
開眼片足立ち・6分間歩行・
上体起こし等
※年齢によって種目変更あり



定員 20人(先着順) 料金 無料
申込み 4月7日(火)から
・中央公民館にて申込用紙記入
・電話にて申込み(0569-73-2424 中央公民館内)
・上記申込みフォームからオンラインで申込み

問合せ 生涯学習スポーツ課(中央公民館内)

大会・教室

スナッグゴルフ体験会(モルックの体験もできます!)

日時 4月26日(日)、5月24日(日)
9:30~12:00(途中参加・途中退出可)
場所 富貴中学校 グラウンド
対象 小学生以上
料金 無料
申込み 不要
その他 動きやすい服装、運動靴でお越しください
※雨天の場合は中止となります
問合せ 生涯学習スポーツ課(中央公民館内)
☎ 0569-73-2424

弓道教室

日時 5月9日(土)~30日(土)の
毎週火・木・土曜日 計10回開催
19:00 ~ 21:00
場所 弓道場
対象 中学生以上
料金 1,000円(スポーツ保険含む)
申込み 4月26日(日)までに申込用紙を総合体育館に提出
※申込書は総合体育館で配布します
問合せ スポーツ協会弓道部
代表 竹中二三夫 ☎ 090-1749-6148



CCNCプールたけとよ情報

小学校の水泳授業を行います

4月22日(水)より、町内4小学校の水泳授業が始まります。

水泳授業期間中は、9:00~13:00までメインプールと子ども用プールの一般利用はできません。(アクアケアプールは利用できます)

また、児童送迎のため各小学校からプールまで大型バスが運行します。小学校の近隣にお住まいの人および、プール利用者のみなさんにはご迷惑をお掛けしますが、ご理解とご協力をお願いします。

水泳授業期間

4月22日(水)から7月13日(月)まで(予定)

第88回ビーチボール大会

日時 5月17日(日) 9:00~16:00(予定)
場所 総合体育館 第1競技場
参加資格 町内在住・在勤、またはビーチボール部
登録部員で中学生以上の男女
部門 ①混合の部(フリーミドル・ミドルクラス)
②女子の部
③エンジョイの部

参加費 1チーム1,000円
エンジョイの部は1人100円
申込み 4月19日(日)13:30~14:00の間に
総合体育館 第2競技場へ
問合せ 坂井裕二 ☎ 090-7697-6410



~知って得する健康のはなし~

このコーナーでは、みんなが健やかで心豊かなまちになれるよう、「健康たけとよ 21 スマイルプラン (第3期)」に沿った情報を専門職 (保健師・管理栄養士・歯科衛生士等) が紹介します。



健康寿命とは？

武豊町では、令和8年3月に策定した「健康たけとよ 21 スマイルプラン (第3期)」をもとに、より一層力を入れて健康づくりを展開していくこととなりました。本計画の力ギとなっている健康寿命についてご存じですか？

健康寿命とは「日常生活に制限のない期間」を表します。町の要介護認定の状況を見ると、要介護2以上の割合は男女とも全国・愛知県に比べて低く (=要介護状態になる人の割合が少ない)、本町の健康寿命は比較的長いと考えられます。

武豊町の平均寿命 (平均余命という場合もあります) と健康寿命の差は、日常生活に制限のある期間といわれており、全国・愛知県と比べて短くなっています。健康なまま天寿を全うできる人が多い状況だといえます。

健康寿命をさらに延ばして末永く元気に過ごすためには、食生活や運動などの各分野での取り組みや、世代 (ライフコース) に応じたアプローチが重要です。そこで、各分野と世代を組み合わせた健康寿命を延ばすためのヒントを、クイズとしてまとめました。

この健康クイズをポスター形式で町内各所に掲示していく予定です。

散歩や買い物のついでにポスターを見つけたら、ぜひクイズに挑戦してみてくださいね！



今月のレシピ 人参の和風サラダ

つくってたべよう！

おいしいレシピ



和風ドレッシングが人参の甘さを引き立てるサラダです♪

材料 (4人分)

- ・人参……………80g
- ・じゃがいも……………1個 (約100g)
- ・白はんぺん……………40g
- ・サニーレタス……………40g
- ・A [マヨネーズ……………小さじ4
しょうゆ……………小さじ1/2
- ・青のり……………少々

作り方

- ①人参は皮をむき、ピーラーで縦に長く薄切りにする。5~6cm長さに切り、茹でて水気を切っておく。
- ②じゃがいもは皮をむき、2cm角に切って茹でる。茹で上がった後茹で汁を捨てて中火にかけ、鍋を揺すりながら水分をとばし、粉ふきいもにする。
- ③白はんぺんは厚みを半分に切り、3cm長さの短冊切りにする。
- ④サニーレタスはよく洗い、水気を切って食べやすい大きさにちぎる。
- ⑤ボウルにAを入れてよく混ぜ合わせ、①、②、③を加えて和える。
- ⑥器にサニーレタスと⑤を盛り、青のりを散らす。

栄養価 エネルギー/63 kcal タンパク質/1.9 g 脂質/3.6 g
1人分あたり カルシウム/15 mg 鉄分/0.5 mg 食物繊維/1.1 g 塩分/0.4 g

レシピの提供者 武豊町食育健康づくりグループ

「#広報たけとよレシピ」でXやInstagramで発信してね！

わがまちお店めぐり

キモノ館 とだや



常時 300 点以上の振袖・着物を展示しております。多彩なラインナップをご覧ください



大切な一着を安心してお任せ

キモノ館とだやは、武豊町に店を構えて約35年。現在は、サラリーマン経験を経て、実家を継いだ息子の2代目店主・戸田康典さんが、その伝統を受け継いでいます。ともに店を支えるのは、長年お店を切り盛りしてきたお母様。それぞれの強みを生かしながら、お客様に寄り添った接客を行っています。

商品販売や着付けに加え、着物のメンテナンスを行う「きものクリニック」にも多くの依頼が寄せられています。お客様とともに状態を確認し、一着一着に適したケアを提案。その丁寧な仕事ぶりが、安心して任せられる信頼につながっています。

日常に和の装いを

着物は日本の四季を深く反映し、その季節ごとの素材や色合い等で作られ一着一着の伝統美を感じさせます。戸田さんは、「着物を敷居の高いものとして遠ざけるのではなく、日常の洋服のように、もっと気軽に楽しんでほしい。イベントの際には和装にも目を向け、その魅力を感じてもらいたい。」と語ります。和装の中でも綿素材の浴衣は、初心者でも気軽に着ることができるので、季節を楽しむ一着として袖を通してみるのもおすすめです。

着物のことならここへ

とだやは、みなさんの着物ライフに寄り添い、安心で親しみやすいお店であることを何より大切にしています。季節に合わせたコーディネートを相談しながら、着物の魅力を楽しんでみてはいかがでしょうか。

字迎戸 155-91 ☎ 73-7550
時間 10:00~18:00
定休日 火・水曜日
駐車場 店舗前



ホームページ



※写真はイメージです

今月のPRESENT キモノ館 とだや

小風呂敷
引換券 5 名様

広報たけとよを読んで答えるクイズに挑戦！抽選で 5 人にプレゼントします

- 【クイズ】
- ① 〇〇〇時間のご縁結びin武豊
 - ② 自転車の〇〇〇制度導入
 - ③ こども〇でも通園制度
 - ④ 【アンケート】 今月号でよかったページ等を教えてください
 - ⑤ 【アンケート】 今月号で改善が必要なページ等や、今後取り上げてほしい内容を教えてください

- 応募資格 町内在住の人
 - 応募方法 クイズの答え①②③(〇の中に入る数字や文字)と広報についてのアンケート④⑤、住所、氏名、年齢、電話番号を書いてハガキまたは下記入力フォームよりご応募ください。
 - 応募締切 4月30日(木)必着
 - 応募先 〒470-2392 字長尾山2 役場 DX 推進課
- 3月号の正解 ①スマイル ②臨時開庁 ③インター



▲応募入力フォーム

●編集後記●

4月号の表紙は、3月8日(日)に武豊中央公園で開催された「第3回ハッピーモルックイベント」のひとコマです。当日は、「たけとよマルシェ × 丘の上マルシェ」も同時に開催され、会場は多くの人でにぎわいました。モルックイベントでは、日本代表のプレーを間近で学べる貴重な機会に加え、年齢や性別、経験を問わず、自然と会話を交わしながらモルックを楽しむ、あたたかく明るい雰囲気広がっていました。



2/13

ご寄附ありがとうございました



武豊ライオンズクラブのみなさんより、案内看板をご寄贈いただきました。看板は、町の新たな玄関口となる武豊北インターチェンジ付近に設置されています。武豊町を訪れるみなさんを市街地へ分かりやすく導くとともに、町の地域イメージの向上にも活用させていただきます。心より感謝申し上げます。

2/18

青年部から絵本のプレゼント



武豊町商工会青年部より、保育園、児童発達支援センターあおぞら園、子育て支援センターへ計78冊の絵本をご寄附いただきました。当日は青年部員が各施設を訪問し、受け取ったことも達の満面の笑顔と感謝の気持ちがあふれる、心温まる時間となりました。ありがとうございました。

3/2

愛知県広報コンクールで入選



「広報たけとよ」が、令和7年度愛知県広報コンクールにおいて「広報紙部門」および「広報写真部門」の2部門で入選しました。日頃から広報紙をご覧いただいているみなさん、また取材や撮影にご協力いただいているみなさんに感謝申し上げます。今後も、分かりやすく親しみやすい広報づくりに努めていきます。

3/2

スマイル抽選会を開催

健康たけとよスマイレージの「スマイル抽選会」を開催しました。健康づくりに取組んだ約250人から延べ約800件の応募があり、抽選の結果210人が当選。ユタカフーズ賞、スギ薬局賞、日本生命刈谷支社賞、コープ中央賞、パティシエさうち賞、開港屋賞等の協賛をいただいたほか、町内企業の商品も景品として提供いただきました。



3/15

消防団観閲式を開催

中央公民館東広場にて消防団観閲式を開催しました。当日は、小隊訓練の披露や各種表彰式、新入団員の任命式等が行われ、節目を感じる一日となりました。また、消防団員の整然とした動きや力強い掛け声からは、日頃の訓練の積み重ねを感じました。町民の安心・安全を支える消防団活動へ、今後も温かいご支援をお願いします。



1%の可能性を力に、新たな副町長とともに

1年間お待たせしました。

このたび本町に、新しい副町長を迎えることとなりました。国の人材支援制度により、経済産業省から中窪浩美なかくほみ氏が派遣されます。

副町長が不在となってから約1年。国との連携強化を目指し派遣を要望する中で、「実現の可能性は1%程度」とも言われましたが、多くの方々のご理解とご支援により実現することができました。

エネルギー政策などの分野で豊富な経験を持つ新副町長とともに、地域の魅力向上や産業振興をさらに進めてまいります。これからの武豊町の新たな挑戦に、ぜひご期待ください。



とぼ通信
vol.10

HAPPY BIRTHDAY
わが家の天使

天使の写真募集中!
6月に誕生日を迎え、
1歳から6歳になる
お子さん



木村 なるせ
木村 成世さん
4月7日生 (1歳)



すずき りく
鈴木 璃空さん
4月10日生 (1歳)



おなが とり
翁長 飛和さん
4月15日生 (4歳)



すずき つくや
鈴木 譜矢さん
4月19日生 (6歳)



くのみずき めぐみ
久野瑞紀さん・恵実さん
4月20日生 (5歳)・2日生 (3歳)



しもかわじょうの すけ
下川 丈乃助さん
4月25日生 (4歳)



いしかわ まや
石川 真彩さん
4月26日生 (2歳)



こんどう ゆい
近藤 結仁さん
4月28日生 (6歳)



かとう ゆきの
加藤 結希乃さん
4月29日生 (1歳)



さんかしん たらう
三鹿心大朗さん
4月30日生 (2歳)

◆対象 令和2年～令和7年の6月に生まれたお子さん
(町内在住)同じ月の兄弟姉妹も同時に掲載できます!
※写真枠は1人分として扱います。画像はお顔全体が
入っているもの(なるべく頭が切れていないもの)
※応募多数の場合は抽選になります

◆応募方法 右記 二次元コードから
お申込みください。
◆応募締切 4月30日(木)



▶ 申込みフォーム



ホームページ



LINE



Instagram



X



武豊町一斉情報配信
サービス(メール)



YouTube

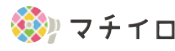

広報たけとよは、スマート
フォンアプリ「マチイロ」で
も閲覧できます。



iOS 版



Android 版



武豊町は持続可能な開発目標
(SDGs)を支援しています

「広報たけとよ」は、あらゆる人に読みやすい
ユニバーサルデザインフォントを使用しています



- 発行/武豊町 〒470-2392 武豊町字長尾山2番地
- 電話 0569-72-1111 ●FAX 0569-72-1115
- 編集 / 武豊町 DX推進課、武豊町広報委員会
- メール koho@town.taketoyo.lg.jp

★町が撮影した写真で、あなたが写っているものがあり
ましたら差し上げます。(L判1人1枚) DX推進課
までお越しください

6月から 開庁時間と電話受付時間が
変わります

試行実施

令和8年6月1日(月)～令和9年5月31日(月)まで
※検証後、令和9年6月1日(火)より本格実施予定

変更前 8:30～17:15

変更後 9:00～16:00

水曜日の窓口延長

役場1階の下記の窓口は19:00まで延長します

- ・住民窓口課
- ・保険医療課
- ・福祉課
- ・税務課
- ・収納課
- ・子育て支援課
- ・環境課
- ・上下水道課

※上記以外の課は 17:15 まで延長します

対象施設 役場、富貴支所、保健センター

※中央公民館の開館時間は、8:30 → 9:00 に変更します
※その他の施設に変更はありません

