

広報 たけとよ

Taketoyo

心つなぎ みんなでつくる スマイルタウン

2

2023 Feb.
No.1137

ハ
ナ
サ
ク



二
十
歳



「二十歳（はたち）のつどい」実行委員のみなさんにインタビュー
将来、どんな大人になりたい？

① **高浪 結加さん**

皆に楽しいと思ってもらえる
 ような空間を作りたい

② **澤田 彩さん**

色んな人に頼られる存在になる

③ **高野 誠太郎さん**

多くの人の何気ない日常を
 支えられる駅員になる

④ **水田 海人さん**

人の役に立てる人になる
 誰かの自慢になりたい

⑤ **竹田 蓮央さん**

周りの状況を見て考えて行動できる、
 落ち着きのある人になる

⑥ **山下 包さん**

人の気持ちが分かる
 優しく強い人になりたい

⑦ **中村 烈さん**

海外を飛び回る！
 妥協しない人になりたい

⑧ **鹿嶋 心真さん**

常に自信を持って、人の役に立ち、
 応援される人になる

⑨ **上田 さくらさん**

人の悩みや思いに寄り添える
 ような優しい看護師になりたい

⑩ **林 美羽さん**

誰かの支えになれる人になる



／ 令和5年4月から ／ 子ども医療費助成を 18歳まで拡大



● 令和5年4月診療分以降の保険診療の自己負担額（入院・通院）が対象です ●

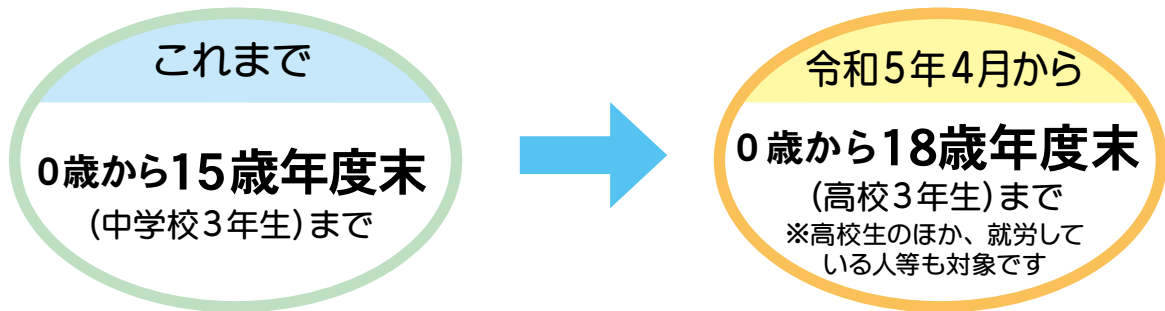

◆すでに子ども医療費受給者証をお持ちの 0歳～15歳（現在の中学校3年生）までの人

有効期間が延長された新受給者証を3月中旬頃に郵送します。
現在お持ちの受給者証は、4月1日以降ご自身で廃棄してください。

◆新たに対象となる人（2005.4.2～2007.4.1生） （現在の高校1・2年生相当の年齢）

申請が必要です。対象者には3月上旬頃に申請書を送付しますので、
記入し、健康保険証の写しを付けて返送してください。
返送確認後、受給者証を郵送します。

※障害者医療、精神障害者医療（全疾患）、母子・父子家庭医療
を受給できる人は対象外となります

まちのPRチーム 「たけとよ日和」の 編集部2期生を募集!

武豊町の魅力を
発信しませんか??

まちの魅力を発信する武豊町公式Instagram「たけとよ日和」。
令和4年に編集部が立ち上がり、1年にわたって第1期メンバーが活動しました。
今回新たに、令和5年5月より活動する第2期メンバーを募集します。
武豊町を愛するみなさん、好奇心旺盛なみなさんのご応募、
お待ちしております!



公式Instagram 
taketoyobiyori

1期生のメンバーの投稿を少しご紹介!

章姫とゆめのかの
食べ比べができる
いちご狩りスポット



紫陽花スポットで
撮影会を開催しました!



スウェーデン発祥の
プロギングイベントに密着!



ひとくち食べる
笑顔になっちゃおう!
フルーツサンド



「たけとよ日和」 編集部とは?

武豊町で暮らしたり過ごしたりするなかで、いいな!と思う場所やイベント、人をInstagramで発信。メンバーのみんなと情報交換したり、映える写真の撮り方を学んだり。楽しみながら、自分たちのまちの魅力に目を向けてみませんか?

活動期間 4月~令和6年4月(予定)

- 対象
- ① 18歳以上の、武豊町内に在住・在勤または町に関心がある人
 - ② スマホを持ち、日頃からSNSを利用している人
 - ③ 「たけとよ日和入門講座」に参加できる人 ※以下のとおり

定員 10人程度(抽選制)

たけとよ日和入門講座 ※参加必須

日時 3月4日(土) 10:00~16:00(予定)

場所 地域交流センター 2階多目的ホールA ほか

内容 プロから教わる!魅力が伝わる写真の撮り方や文章のコツを学びます。
たけとよ日和1期生との交流やまち歩き等も予定しています。

費用 無料 ※詳しくは、抽選結果の後にメール等にてお知らせいたします。
講座の内容等は変更する場合があります

▶ 問合せ 役場秘書広報課

申込はこちら
2/17(金)締切



▶ 問合せ 役場保険医療課

ゼロ点

男性 85cm

女性 90cm

武豊町の方は約4割が太っ腹！？

令和3年度 国保健診受診者のうち

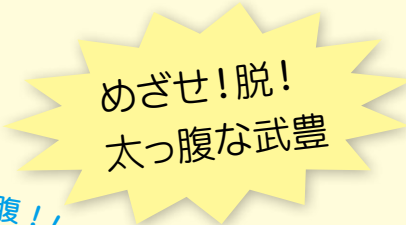
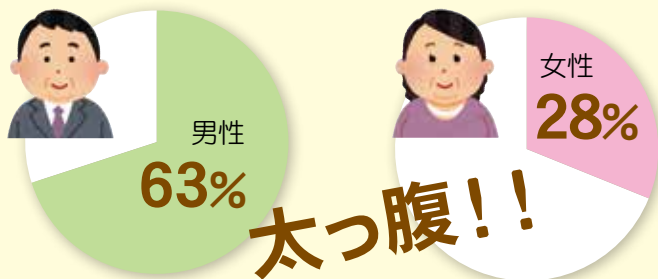

※個人差があります

「幸せの黄色いリボン」で脱!太っ腹!!

- ・お腹まわりを意識することが、生活習慣病予防の第一歩です
- ・おうちでマイリボンを作って、測ってみましょう
- ※詳しくは町ホームページへ

ホームページ



町ホームページでリボン紹介中。チラシを印刷するとおうちでカンタンにマイリボンを作れます。

Twitter



2月中は、町公式 Twitter で保健師が応援ツイートを週2回程度投稿します。

「今よりちょっと多く」動いてみましょう！

幸せの黄色いリボンで、
お腹も筋肉もかっこよく!

- ・お腹まわりを意識して、体を動かしてみましょう
- ・体を動かすことは、筋肉がついて介護予防にもつながります

(例)

移動はなるべく階段を使ってみる



休日はラジオ体操を始めてみる



「今より+10分動く」がポイント!

【こちらもご活用ください!】



たけとよスマイル体操



おうちで+10超リフレッシュ体操

- ・2月中は保険医療課窓口等でウォーキングのお供、**「安全の黄色いたすき」**をプレゼント! (数量・期間限定)
- ※町立図書館でも、幸せの黄色いリボンコーナーを展開中!

令和5年 新区長をご紹介します (敬称略)



[北山]

はらだ つとむ
原田 努

豊成三丁目50番地5
☎ 73-3639



[中山]

はまさき あきと
濱崎 昭人

北長宗78番地4
☎ 73-6129



[下門]

とりい たけし
鳥居 武

北長宗108番地10
☎ 090-3259-3663



[馬場]

やました のぶゆき
山下 信幸

石川1番地97
☎ 73-7836



[市場]

たなか ごう
田中 剛

ヒジリ田104番地8
☎ 070-1639-8626



[上ヶ]

いしかわ たかひろ
石川 高広

上ヶ61番地
☎ 72-7728



[小迎]

むらた よしあき
村田 義明

小迎175番地15
☎ 090-2343-4604



[玉東]

あまき かずま
天木 一馬

向陽四丁目43番地
☎ 72-4272



[玉西1区]

せき まさひろ
関 正裕

南中根68番地7
☎ 090-4857-4536



[玉西2区]

くろかわ のりよし
黒川 祝好

旭ヶ丘二丁目27番地
☎ 070-1617-2148



[原田]

いしくろ きよかず
石黒 清和

嶋田58番地219
☎ 090-9912-9110



[緑]

ふかさわ ひでき
深澤 英樹

中根一丁目1番地38
☎ 090-7686-6556



[大足]

つじた けんじ
辻田 健治

川脇15番地21
☎ 090-3254-4080



[大足(副)]

おおさき よしたか
大寄 美尚

長峰68番地1
☎ 73-3552



[富貴]

もりた たかよし
森田 高義

富貴字海道22番地
☎ 090-6805-8617



[富貴市場]

みやち こうじ
宮地 廣二

富貴字茶ノ木25番地18
☎ 090-9913-0650



[東大高]

ひさだ みつる
久田 充

東大高字郷道東4番地
☎ 090-5107-9461



[市原]

かめい たつみ
亀井 辰己

富貴字西畑17番地
☎ 72-1725



[新田]

すずき しんじ
鈴木 信二

富貴字新田44番地
☎ 72-3325





町民・職員いっしょに
チャレンジ

きょうどう

がっこう

協働のまちづくり楽校

今わたしたちにできる活動やまちづくりについて楽しく学ぶ“楽校”を昨年9月より開講してきました。今回、全3テーマのうち第1・2弾の様子をお届けします。第3弾の「対話の場づくり講座」の申し込みは、2月6日(月)まで(先着順、詳細は広報1月号参照のこと)

SDG sカードゲームでまちの未来を考えよう



9月25日(日)に、図書館とのコラボ企画で「SDG sカードゲーム」を行いました。

まずは、動画やスライドで SDG s について学んだあと、2030SDG s ゲームに挑戦！チームに分かれて、交渉や協力することでプロジェクトを達成していくゲームです。自分の行動が世界と繋がっていることを実感することができました。

ゆめくりndeアイデアソン

11月19日(土)、12月3日(土)の2回講座で、昨年4月にオープンした「ゆめくりん(知多南部広域環境センター)」にて「ごみからはじまるまちづくり」のアイデアを考えるアイデアソン(※)を実施しました。1回目に処理場見学等、2回目に参加者一人ひとりが「魅力的な環境プログラム」について考え、全員で発表会をしたあと、みんなでシール投票を行いました。

※アイデアソンとは？

【アイデア】と【マラソン】を組み合わせた造語。特定のテーマについてアイデアを出し合うイベントのこと



▶シール投票の結果、第1位に選ばれたのは、しおちゃんの「ミュージックりん」でした！

ごみから楽器を作ってみんなで演奏するという環境プログラムです。みなさん、素敵なアイデアの提案をして頂きありがとうございました。



のまちづくり



協

働

シリーズ



たけとよ協働
パートナーシップ事業

64 piece

▶問合せ
役場企画政策課

令和5年度提案型協働事業 公開プレゼンテーション 開催



地域の課題解決、町民サービス向上を図るために町民活動団体と町が協働で行う事業の候補を選考します。

【日時】2月17日(金) 13:30~

【場所】中央公民館1階 第1・2会議室

※申込不要(ただし、席に限りがあります)

※新型コロナウイルス感染症予防により、公開を中止にする場合があります

地域手当

| 支給対象地域 | 支給率 | 1人当たり平均支給月額 |
|--------|-----|-------------|
| 全地域 | 3% | 8,589円 |

※1人当たり平均支給額は、令和3年度決算額を令和3年4月の支給対象職員数で除したものです
(以下の手当について、同様です)

扶養手当、住居手当、通勤手当

| 区分 | 内容 |
|------|---|
| 扶養手当 | 配偶者…6,500円 子…10,000円(満16歳から22歳までの子は1人につき5,000円を加算) 父母等…6,500円 |
| 住居手当 | 借家…16,000円を超える家賃の額に応じ、最高28,000円 |
| 通勤手当 | 交通機関利用者…運賃相当額(最高55,000円) 自家用車等利用者…通勤距離に応じ、最高31,600円 |

退職手当

| 1人当たり平均支給額 | 自己都合等 | 定年・勸奨 | 任期満了 |
|------------|---------|----------|-------|
| | 2,346千円 | 20,445千円 | 286千円 |

※退職手当は、愛知県市町村職員退職手当組合から支給される手当です

※退職手当の1人当たり平均支給額は、令和3年度中に退職した職員に支給された平均額です

(7) 特別職の報酬等の状況

| 区分 | 町長 | 副町長 | 議長 | 副議長 | 議員 |
|--------|-------------|----------|--------------|----------|----------|
| 報酬等の月額 | 870,000円 | 690,000円 | 385,000円 | 305,000円 | 275,000円 |
| 期末手当 | 6月期…1.675月分 | | 12月期…1.675月分 | | 合計3.35月分 |

3 職員の勤務時間およびその他の勤務条件の状況

(1) 勤務時間の状況

(変則勤務職場等を除く一般的な職場におけるもの)

| 正規の勤務時間 | 開始時刻 | 終了時刻 | 休憩時間 |
|---------|------|-------|-------------|
| 7時間45分 | 8:30 | 17:15 | 12:00~13:00 |

(2) 育児休業等取得者数

(令和3年度中に新たに取得した職員数)

| 区分 | 男性 | 女性 |
|----------|----|----|
| 育児休業取得者数 | 2人 | 6人 |
| 部分休業取得者数 | 1人 | 6人 |

4 職員の分限および懲戒処分の状況

(1) 分限処分の状況

| 区分 | 休職 | 降給 | 降任 | 免職 |
|---------------------|----|----|----|----|
| 心身の故障のため、長期休養を要する場合 | 2人 | 0人 | 0人 | 0人 |
| 刑事事件に関し、起訴された場合 | 0人 | 0人 | 0人 | 0人 |
| 条例に定める事由による場合 | 0人 | 0人 | 0人 | 0人 |

(2) 懲戒処分の状況

| 区分 | 戒告 | 減給 | 停職 | 免職 |
|--------------------|----|----|----|----|
| 法令違反 | 0人 | 0人 | 0人 | 0人 |
| 職務上の義務違反または怠慢 | 0人 | 0人 | 0人 | 0人 |
| 全体の奉仕者としてふさわしくない非行 | 0人 | 0人 | 0人 | 0人 |

5 退職管理の状況

武豊町職員の退職管理に関する条例第3条の規定に基づき、課長相当職以上で退職したものについては、離職後2年間の再就職状況の届け出を義務付けています。

| 届出 | 再就職状況 | |
|----|-------|-------|
| | 営利団体 | 非営利団体 |
| 1人 | 0人 | 1人 |

公表します! 令和 3 年度

武豊町人事行政の運営等の状況



武豊町人事行政の運営等の状況の公表に関する条例第 5 条の規定に基づき、公表します。詳しくは町ホームページをご確認ください。

※数字は令和 3 年 4 月 1 日現在のものです

▶ 問合せ 役場秘書広報課

1 職員の任免および職員数に関する状況

(1) 職員の任免の状況

| | |
|----|-----|
| 採用 | 30人 |
| 退職 | 23人 |

(2) 職員数

| | |
|-----|------|
| 職員数 | 348人 |
|-----|------|

※職員数は、町長・副町長・教育長を除く常勤職員数です

2 職員の給与の状況

(1) 人件費の状況 (令和 3 年度普通会計決算)

| 住民基本台帳人口 (令和4年3月31日) | 歳出額 (A) | 実質収支 | 人件費 (B) | 人件費率 (B / A) | 令和 2 年度の 人件費率 |
|-------------------------|--------------|-------------|-------------|-----------------|------------------|
| 43,233人 | 17,126,836千円 | 1,076,407千円 | 2,992,365千円 | 17.4% | 15.4% |

※実質収支…歳入額から歳出額を差し引いた決算額から、翌年度へ繰り越すべき財源を控除した額

(2) 職員給与費の状況 (令和 3 年度普通会計決算)

| 職員数 (A) | 給与費 | | | | 1人当たりの給与費 (B / A) |
|------------|-------------|-----------|-----------|-------------|----------------------|
| | 給料 | 職員手当 | 期末勤勉手当 | 計 (B) | |
| 320人 | 1,029,451千円 | 230,903千円 | 418,145千円 | 1,678,499千円 | 5,245千円 |

※給与費は、当初予算の計上額であり、職員手当には退職手当組合負担金を含みません

(3) 一般行政職の初任給の状況

| 区分 | 初任給 | 3年目 |
|-----|----------|----------|
| 大学卒 | 188,700円 | 201,200円 |
| 高校卒 | 154,900円 | 165,900円 |

※一般行政職とは、国の定める職種区分において税務職、看護・保健職、福祉職、企業職、技能労務職等の 23 区分のいずれにも該当しない、一般的な業務に従事する職員です

(4) 一般行政職の経験年数別平均給料月額

| 区分 | 10年目 | 20年目 | 25年目 | 30年目 |
|-----|----------|----------|----------|----------|
| 大学卒 | 276,000円 | 329,200円 | 365,300円 | 391,500円 |

(5) 職員の平均給料月額、平均給与月額、平均年齢の状況

| 区分 | 平均給料月額 | 平均給与月額 | 平均年齢 |
|-------|----------|----------|--------|
| 一般行政職 | 309,020円 | 390,356円 | 40.1 歳 |
| 技能労務職 | 215,940円 | 227,618円 | 53.9 歳 |

※技能労務職に該当する職員は、園務員・学校用務員です

(6) 職員手当の状況

期末・勤勉手当

| 区分 | 期末手当 | 勤勉手当 |
|------|---------|--------|
| 6月期 | 1.275月分 | 0.95月分 |
| 12月期 | 1.275月分 | 0.95月分 |
| 計 | 2.55月分 | 1.9月分 |

※職務の級による加算措置…3 級 5% ~ 8 級 20%

時間外勤務手当

| 支給総額 | 1人当たり平均支給年額 |
|-------------|-------------|
| 91,743,000円 | 374,461円 |

猫による被害でお困りの方へ

▶ 問合せ 役場環境課

猫よけ器貸し出します！

◎猫よけ器とは？

赤外線センサーで猫の動きをキャッチし、その動きに合わせて変動超音波を放射することにより、感知エリア内から猫を遠ざけるものです。1~2週間かけて、猫に居心地の悪い場所だと学習させ、猫によるふん尿被害を防止します。

◎貸出し対象者

町内在住で猫による被害があり、自宅敷地内に猫よけ器を設置したい人

◎猫よけ器サイズ

幅 10 cm・奥行 13 cm・高さ 23 cm 本体重量約 470g (電池含まず)

貸出し期間
2週間以内

貸出し料金
無料

1世帯1台
1年度1回



※猫よけ器に必要な電池 (単1形4本) はご自身でご用意ください

※試用目的での貸出しのため、効果が認められた場合はご自身でご購入ください

貸出しの流れ等
詳しくはこちら

がん患者のアピアランスケア支援事業

～医療用ウィッグ・乳房補整具購入費用を助成します～

がん患者の人の経済的負担の軽減とともに、身体的・精神的負担や社会生活上の不安を和らげ、がんになっても安心して暮らすことができるよう、アピアランスケア用品 (医療用ウィッグ・乳房補整具) 購入費用の半額 (2万円を上限) を助成します。

▶ 問合せ 保健センター
☎ 72-2500



◆助成対象者 次のいずれにも該当する人

- ・武豊町内に住民票を有し、現に居住している人
- ・がんと診断され、その治療を受けた、またはすでに受けている人
- ・がん治療に起因する脱毛または外科的治療等による乳房の変形に対する補整具を購入している人
- ・過去に県内市町村から、同じ対象品で助成を受けていない人

◆助成対象品 <令和4年4月1日以降に購入したもの>

- ①医療用ウィッグ (全頭用・部分用) ※医療用ウィッグと同時に購入した頭皮保護用ネットを含む
- ②乳房補整具 (補整下着、補整パッド、人工乳房) ※補整下着はパッドと下着が一体になったもの

◆助成回数

一人につき対象品①・②それぞれ一回限り (複数購入の場合は、まとめて申請)

◆助成金 購入費用 (税込) の半額 (上限 20,000 円)

◆申請期限 助成対象商品購入後 1年以内

～認知症になっても安心して暮らせるまちを目指して～

テレビや新聞等で活躍中の遠藤英俊先生に、認知症について分かりやすくお話していただきます。また、この講演会は認知症サポーター養成講座を兼ねています。参加者にはサポーターの証である「オレンジリング」をお渡しします。ぜひご参加ください。

▶ 問合せ 地域包括支援センター
☎ 74-3305



日時 3月12日(日) 13:30～15:30

場所 中央公民館(2階視聴覚室)

内容 第1部 基調講演

「今こそ認知症を正しく理解しよう」

第2部 シンポジウム

「認知症の方とその家族が、安心して住み慣れた地域で暮らせるように」

講師 遠藤英俊さん(いのくちファミリークリニック院長)

定員 50人(申込み順)

参加費 無料

申込み 2月7日(火) 9:00 から地域包括支援センターへ ☎ 74-3305

講演会参加当日、37.5度以上の発熱もしくは風邪症状がある人は参加をお断りさせていただきますのでご了承ください。

※参加申込み後、(一社)愛知県介護福祉士会より参加決定通知(はがき)が送付されます

令和4年度 男女共同参画セミナー

DV防止のためにできること



SUSTAINABLE
DEVELOPMENT
GOALS



▶ 問合せ 役場企画政策課

DV(ドメスティックバイオレンス)は、配偶者や恋人から受ける、身体的・精神的・性的・経済的な暴力や、子どもを巻き込む暴力のことです。DVの現状・法律・制度を知って、DVに気づけるあなたになりましょう。

日時 2月25日(土) 10:00～12:00(開場9:30)

会場 地域交流センター 多目的ホールA

定員 30人程度

講師 ウィメンズカウンセリング名古屋 YWCA
フェミニストカウンセラー

参加費 無料

申込み 直接・FAX・郵送・メールで2月17日(金)までに
役場企画政策課へ

申込み先・問合せ

役場企画政策課 〒470-2392 武豊町字長尾山2番地

☎ 72-1111(内線512) FAX 72-1115

メール kikaku@town.taketoyo.lg.jp

ウィメンズカウンセリング名古屋 YWCA は、女性による女性のための相談・支援を行っています。女性たち一人ひとりがその人らしく、生き生きと安心して生きることができる社会であってほしいと願い、広く活動している団体です。



ID 1003948



愛知県 消費生活モニター

消費者を取り巻く様々な問題に対応するため、消費生活モニターとして協力いただける人を募集します。

対象 県内在住の満18歳以上の人で
県が開催する研修会に出席できる人
※公務員、公職選挙法による公職者は除く
内容

◎日常生活の中で危険と思われる商品等の観察・情報提供

◎地域・周囲への消費生活に関する情報の提供

◎アンケートへの回答、研修会への出席(年1回予定)

◎生活必需品等の需要・価格調査

任期 県が依頼した日から6年
3/31まで

謝礼 年額1,500円以内(予定)

※アンケート等の提出状況に応じて支払い

申込み 2/17(金)(消印有効)までに、応募用紙を愛知県県民生活課へ持参・郵送、FAXまたは県ホームページより電子申請

〒460-8501 名古屋市中区三の丸3-1-2 FAX 052-972-6001

※詳しくは応募用紙や県ホームページをご確認ください

※用紙は役場産業課で配付または県ホームページからダウンロード

問合せ 愛知県県民生活課

☎052-954-6163

ひな飾り展

日時 2/23(祝)~3/26(日)

※月曜日は休館

場所 歴史民俗資料館

内容 歴史民俗資料館で収蔵している明治・大正・昭和のひな人形を展示します

料金 無料

問合せ 歴史民俗資料館

☎73-4100



愛知県男女共同参画 人材育成セミナーの 受講候補者

政策や方針決定の場で活躍できる女性人材を育成するためのセミナーです。

募集人数 1人(応募者多数の場合は選考させていただきます)

対象 町内在住の18~65歳までの女性で全日程を通して参加可能な人

期間 5月~6年3月(全8回)

場所 愛知県女性総合センター

(ウイルあいち)
(名古屋市東区上笠杉町1)

内容 セミナー、グループワーク、
研究レポートおよびセミナー報告

費用 無料(交通費は町負担)

申込み 3/3(金)までに、申込書を
直接またはFAX・



郵送・メールで

役場企画政策課へ

FAX 72-1115 ID 1003019

〒470-2392 武豊町字長尾山2

kikaku@town.taketoyo.lg.jp

※申込書は役場企画政策課にて配付または町ホームページからダウンロード

愛知建連技能専門学校 訓練生

対象 学歴不問、30歳以下の人

※事業所に職業訓練指導員が在籍し、訓練科に該当する職種に従事していること

※事業主は会員になる必要があります

訓練職種(期間)

木造建築科(3年)、造園科(3年)、
建築板金科(2年)、左官・タイル施工科(2年)

訓練時間 5月~6年3月の土曜日
9:00~17:00(月3~4回)

訓練経費

・事業主負担金 7,000円/月

・事業主会費 10,000円/年

・入校金 20,000円

・教材費 12,000円

申込み 3/31(金)までに、事業所
経由で、愛知建連技能専門学校へ
(碧南市汐田町1-1-2)

☎0566-41-4523



武豊町役場

☎72-1111(代表) FAX 72-1115

ID が掲載された記事について

ID 0000000

町ホームページ内の「ページ番号検索」でIDを入力すると、該当のページを閲覧できます。



たけとよみらい会議 委員

第2期武豊町まち・ひと・しごと創生総合戦略の評価や、計画の推進等に町民の意見を反映するための委員を募集します。

募集人数 5人以内

応募要件 次の要件をすべて満たす人

①町内在住かつ18歳以上

②開催予定会議に出席が可能な人

任期 5年4月1日から2年間

報償金 6,600円/回

会議予定 年間3回程度

申込み 2/28(火)までに申込書を
直接または、FAX・郵送・メールにて役場企画政策課へ

※申込書は、役場企画政策課にて配布または、町ホームページからダウンロード

※応募の内容により
選考を行います



ID 1003331



公安系公務員 合同制度説明会

日にち 2/18(土)
時間 9:30~12:30
(受付9:00~9:30)
場所 ハローワーク半田
(半田市宮路町200-4)



※無料駐車場あり

参加機関

- ・自衛隊愛知地方協力本部半田所
- ・愛知県警察半田警察署
- ・知多中部広域事務組合消防本部
- ・第四管区海上保安本部衣浦海上保安署

※参加機関は、変更の可能性あり

内容 担当者による採用制度説明。

個別相談も可。

定員 30人(申込み順)

申込み 上記二次元コードを読み取りメールフォームへ必要事項を入力して送信(申込み順で連絡あり)

問合せ 自衛隊愛知地方協力本部半田所
☎21-0004



るびあん2024 合同会社説明会

日時 3/2(木)10:00~15:00
場所 半田市福祉文化会館(雁宿
ホール講堂)
(半田市雁宿町1-22-1)

対象 令和6年春卒業予定の学生・
第2新卒

内容 企業毎にブースが設けられ、企
業の人事担当者と直接話ができる
問合せ

知多地域学生就職情報センター

☎21-0311



三井家住宅一般公開日 (2月)

◎1日目

日時 2/12(日)10:00~12:00
内容 ①屋敷、建物の一般公開
②地域交流の場「おいで三井家」
健康体操、手芸、茶話会、防災知識等
料金 ①無料②茶話会は100円

◎2日目

日時 2/26(日)10:00~15:00
内容 ①屋敷、建物の一般公開
②催し 筑前琵琶演奏
(10:30~11:00頃)

演奏 久世三央子さん

料金 無料

共通事項 場所 三井家住宅(上ケ2)

※公共交通機関、徒歩でお越しください

※武雄神社東の駐車場は利用可

問合せ 歴史民俗資料館 ☎73-4100



最新のごみ処理施設 「ゆめくりん」工場見学

ゆめくりんでは、予約不要でどなたでもお気軽にご参加いただける一般の人向けの工場見学を開催しています。ごみ処理のしくみをくわしくご覧いただけます。

日時 2/3(金)、9(木)、15(水)
3/3(金)、9(木)、15(水)、28(火)

※次回は8月からになります

時間 10:00~、14:00~

(各回60分。各回とも、5分前までに
お越しください。予約不要)

※団体でのご利用の際は、別途事前
予約をお願いします

場所 知多南部広域環境センター管
理棟(字一号地11番地37)

参加費 無料

申込み グリーンパーク知多南部(株)

☎84-1733



パブリックコメント意見募集

▶ 問合せ 役場都市計画課

計画名 武豊町散策路整備計画(案)

計画概要

町では、令和3年2月2日にゼロカーボンシティ宣言を表明し、2050年までに二酸化炭素排出量の実質ゼロを目標とした取組みの一環として、過度に自動車に頼らないウォークアブルなまちづくりの計画を検討しています。

つきましては、武豊町散策路整備計画の案を公表し、町民のみなさんのご意見を募集します。提出いただいたご意見を参考に本計画をまとめる予定です。お寄せいただいたご意見は、これに対する町の考えとともに整理した上で公表します。

応募資格

- (1) 町内に住所がある人
- (2) 町内に事務所・事業所がある人・法人・その他団体
- (3) 町内の事務所・事業所に勤めている人
- (4) 町内の学校に在学している人
- (5) 本町に対して納税義務のある人・法人・その他団体
- (6) 意見募集する計画案について利害関係のある人・法人・その他団体



ID 1002762

意見の提出方法

募集期間 2/7(火)~3/6(月)

資料の閲覧 役場都市計画課窓口、町ホームページ

提出方法 郵送、FAX、メールまたは役場都市計画課窓口に直接提出

※任意様式

〒470-2392 字長尾山2 役場都市計画課

☎72-1111 FAX 73-0001

メール toshi@town.taketoyo.lg.jp

※個々のご意見等に直接回答は致しませんので、あらかじめご了承ください

**高額医療・高額介護合算療養費の支給申請**

世帯内の同一医療保険加入者で、1年間に支払った「医療保険」と「介護保険」の合計額が限度額を超えた場合は、申請により超過金額が支給されます。

計算対象期間

令和3年8月1日～令和4年7月31日

申請対象**①令和4年7月31日時点で、国民健康保険または後期高齢者医療制度に加入していた人**

→該当者には2月下旬からお知らせを郵送しますので、役場保険医療課にて申請してください

- ・計算対象期間中に、他市町村への住所異動や、他の医療保険から、国民健康保険や後期高齢者医療制度に加入した場合は、お知らせできない場合があります

- ・ほかの制度の助成を受けている人は、不支給となる場合があります

②令和4年7月31日時点で、職場の健康保険に加入していた人

→申請方法等は、各健康保険組合、共済組合等の窓口にお問合せください

- ・申請には「介護保険自己負担額証明書」が必要となりますので、役場福祉課で交付を受けてください

対象にならないもの

- 高額療養費や高額介護サービス費として支給された金額

- 食事代、居住費、差額ベッド代等

- 医療費または、介護サービス費の自己負担額のいずれかが0円の場合

- 計算の結果、支給額が500円を超えない場合

問合せ 役場保険医療課

**子育て世帯生活支援特別給付金申請期限が近づいています**

新型コロナウイルス感染症による影響を受け、収入が基準まで減少した子育て世帯への給付金の申請期限が近づいています。詳しくは町ホームページをご確認いただくか、子育て支援課までお問合せください。

申請期限 2/28(火)

申請先・問合せ

役場子育て支援課



ID 1003322

**「子宮頸がん・乳がん検診無料クーポン券」のご利用はお済みですか**

有効期限 2/28(火)

指定の医療機関(通知の案内文を参照)に直接お問合せの上、受診してください。期限が近づくと予約が取れない場合がありますのでご注意ください。

検診により異常の早期発見をすることで、有効な治療につなげることができます。クーポン券をお持ちの人は、ご自分や大切な人のためにも、ぜひこの機会に受診しましょう。

問合せ 保健センター ☎ 72-2500

**一般不妊治療費等助成制度の申請はお早めに**

申請期限 3/10(金)

町では、不妊検査・不妊治療・人工授精を受けている夫婦の経済的な負担の軽減を図るため、治療等に要する経費の一部を助成しています。お早めに申請してください。

詳しくは、町ホームページをご確認ください。

問合せ 保健センター

☎ 72-2500

ID 1003055

**武豊町議会議員一般選挙立候補予定者説明会**

4/23(日) 執行予定の、武豊町議会議員一般選挙の立候補予定者説明会および立候補届出事前審査を行います。

立候補予定者説明会

日時 3/10(金) 13:30~

場所 地域交流センター

2階多目的ホールA・B・C

立候補届出事前審査

日時 4/13(木) 9:00~16:00

場所 役場第2・3・4会議室

※説明会、事前審査とも1立候補予定者につき2人以内としてください。また、駐車スペースに限りがありますので乗り合わせの上お越しください

問合せ 武豊町選挙管理委員会

**軽自動車等の廃車・名義変更手続きはお早めに**

軽自動車税(種別割)は、毎年4月1日現在の所有者に原則課税されます。廃車・名義変更するときは、必ず車種ごとの届け出先で手続きをしてください。

※毎年3月は窓口が混雑しますので、手続きはお早めにお願ひします

問合せ 役場税務課

国民年金保険料は「口座振替」がお得です

国民年金保険料の納付に口座振替を利用すると、自動的に指定口座から引き落としになるため、金融機関などに毎回行く手間がなくなります。さらに、早割制度や、6か月・1年・2年前納にすると、保険料が割引になります。

令和4年度の場合(参考) 【口座振替による割引額・保険料額・口座振替日】

| | 割引額 | 保険料額 | 口座振替日 |
|-------|---------|----------|--------|
| 定額 | 0円 | 16,590円 | 翌月末 |
| 早割 | 50円 | 16,540円 | 当月末 |
| 6か月前納 | 1,130円 | 98,410円 | 4・10月末 |
| 1年前納 | 4,170円 | 194,910円 | 4月末 |
| 2年前納 | 15,790円 | 381,530円 | |

※口座振替日は金融機関営業日でない場合は翌営業日になります

申込み 4月からの前納希望の人は、2月末までに年金手帳、通帳、通帳届出印、本人確認のできる書類(マイナンバーカード・運転免許証等)を持参の上、金融機関窓口または半田年金事務所へ

問合せ 半田年金事務所 ☎ 21-2375

ご寄附ありがとうございました

ますだひろし
 柘田浩司様より、小学校の教育環境（体育用具等）の充実に活用してもらいたいと1,000,000円のご寄附をいただきました。ありがとうございました。

問合せ 役場学校教育課



株式会社 GoodService 様より、給食配送車への電気トラック導入に対し、企業版ふるさと納税として100,000円のご寄附をいただきました。ありがとうございました。



問合せ 役場企画政策課

**結婚新生活支援補助金
 対象事業期間を延長**

結婚新生活支援補助金の対象事業期間を下記のとおり延長します。

対象事業期間

【延長前】 令和5年2/28(火)まで

【延長後】 令和5年3/31(金)まで

※この制度の対象事業期間延長に伴い、申請期間、対象世帯の「婚姻期間」および補助対象経費（住宅の新築・購入、賃貸借に係る金額、引越費用）の支払期間も令和5年3月31日(金)までに延長します

※令和4年1月1日から令和5年3月31日までの間に婚姻届を提出し、夫婦ともに婚姻日における年齢が39歳以下および令和3年分の夫婦の合計所得金額が622万円未満である新婚世帯が対象となります。その他、詳しくは町ホームページをご確認ください

問合せ 役場企画政策課



ID 1003089

**補助金の申請期限
 (交通・防犯関係)**

補助金の種類

- ①自転車乗車用ヘルメット着用促進事業費補助金
- ②特殊詐欺防止装置購入費補助金
- ③高齢者後付け安全運転支援装置設置費補助金

申請期限 3/31(金)

4年度の補助金の申請期限は、3/31(金)となっています。補助金の申請は、3月末までに購入(①②)および設置完了(③)したものが対象となりますのでご注意ください。

※①②は、購入後30日以内に申請してください。詳しくは、下記QRコードをご確認ください

問合せ 役場防災交通課



①ヘルメット ②特殊詐欺 ③後付け

ID 1003071、1003074、1003808

**どうなる? どうする?
 空家の困りごと
 全て解決します!!**

空家の“活用パターン”いろいろ!!

広告



社団法人愛知県宅地建物取引業協会会員 愛知県知事(3)第20704号

株式会社 中日ホーム

☎ (0120)73-5750

TEL.(0569)73-5750

E-mail info@chunichi-home.co.jp

愛知県知多郡武豊町
 字向陽1丁目17-1



ナゴヤハウジングセンター 半田会場

いつでも、どこでも、見たい時に

**オンラインで
 モデルハウス見学!!**



〒475-0867 半田市榎下町7 ☎0569-32-3660

コロナワクチン接種

ご希望の人は3月末までに!

令和5年4月以降のコロナワクチン接種をどのように実施するか、国の方針がまだ示されておりません。接種を検討されている人は、ぜひ3月末までに接種をお願いします。

▶ 問合せ 保健センター ☎ 72-2500

※広報たけとよへ掲載する広告を募集しています。お問合せは役場企画政策課まで

もしバナ講座

「もしも」のとき あなたは どうしますか？

▶ 問合せ 役場福祉課



人生の最期はどこでどのように過ごしたいですか？
あなたにもしもの事が起こったとき、頼れる人は誰ですか？
カードゲームをしながら、自身の今後の生き方について、「終活」について考えてみましょう。

日時 2/28 (火) 10:00 ~ 11:30
 場所 保健センター 1階運動指導室
 定員 30人 (申込み順)
 内容 終活に関する講話、もしバナゲーム等
 料金 無料
 講師 ケアアシス訪問看護ステーションの看護師
 杉石病院 訪問看護課の看護師
 申込み 2/6 (月) から役場福祉課へ

こちらも要チェック！

役場福祉課窓口で、
武豊町版エンディング
ノート「わたしノート」
や「終活ノート」を
お渡しております



もしバナゲームとは？

「もしも」を考え「話」したりすることで、あなたにとって何が重要なのか、なぜそれが
必要なのかを考え、理解することができます。

そして、友人や家族に、あなたの願いを伝え、理解してもらおうきっかけ作りにもなります。 ▲もしバナゲーム ©iACP

【いきいき元気教室】糖尿病を防ぎたい！高齢者の食事のお話

いつまでも元気に過ごしたいと考えているあなた！若々しく過ごすための秘訣をお教えます。
元気で活動的な毎日を過ごしていきたい人、ぜひご参加ください。

日時 3/3 (金) 10:00 ~ 11:15
 場所 中央公民館 (第1・2会議室)
 対象 町内在住で65歳以上の人
 内容 糖尿病予防のための食事について
 講師 遠藤陽奈さん (中北薬品 (株) 管理栄養士)
 定員 20人 (申込み順) 参加費 無料
 申込み 2/6 (月) 9:00 から地域包括支援センターへ ☎ 74-3305



※ 37.5度以上の発熱もしくは風邪症状がある人は参加をお断りさせていただきますのでご了承ください

自分たちのまちは 自分たちで守ろう！ 消防団員募集

対象 18歳以上の武豊町に在住または在勤の人

消防団員は平時、ほかに本業を持っており、火災や大規模災害発生時に自宅や職場から現場へ駆けつけ、消火活動等を行う、町のヒーローです。

平常時「もしも」に備えて消防訓練等で技術を磨き、災害時は消防職員と共に消火活動や救助活動を行います。

※消防団への勧誘のため、2月以降、団員が各家庭を訪問することがあります



消防団について

▶ 問合せ 役場防災交通課

使用はお済みですか？

▶ 問合せ 役場産業課

武豊町 地域振興券

使用
期限

令和5年
2月28日(火)

- 使用期限を過ぎた地域振興券は、無効となります
- 地域振興券は現金と引換えることができません

3月の粗大ごみ収集日

▶ 問合せ 役場環境課

| 月 | 日 | 区名 | 収集場所 |
|--------|-------|--------------|----------|
| 3 | 8(水) | 小迎 | 小迎公民館 |
| | 15(水) | 緑 | 緑区区民館 |
| | | 大足(老) | 大足老人憩の家 |
| | 22(水) | 大足(公) | 大足公民館 |
| | | 玉西① | 玉貴老人憩の家 |
| | 29(水) | 原田 | 原田集落センター |
| 雇用促進住宅 | | ビレッジハウス武豊・谷口 | |



【収集時間】7:00～9:00(雨天決行)※収集日は町ホームページでも確認できます

○ 持込みできるもの

家電製品(注1以外のもの)、家具類、自転車、石油ストーブ、布団等の大型ごみ

× 持込みできないもの

- ・注1 テレビ(ブラウン管・液晶・プラズマ)、冷蔵庫、冷凍庫、洗濯機、衣類乾燥機、エアコン
- ・ガスボンベ、廃油、消火器、バイク・原動機付自転車、タイヤ・マフラー等の自動車部品、農機具等
- ・資源物、事業系のごみ

◆ 知多南部広域環境センター(ゆめくりん)へ直接持込み【有料】

受付時間 8:30～16:15(土曜は13:00まで)

休業日 日曜、年末年始

◆ たけとよ・おおあし資源回収エコステーションでの回収【無料】

受付時間 9:00～15:00(年末年始を除く)

しない!させない! 不法投棄

町内での不法投棄は後を絶ちません。専門職員による不法投棄パトロールを実施していますが、今年度は山の中や、ごみ収集場所でテレビ等の家電が7台発見されました。「誰も見ていないから大丈夫」という身勝手な行為は許されません。

土地管理者は、定期的に除草や清掃を行う等、ごみが捨てられないよう適切な管理を心がけてください。また、町内で不法投棄を見かけられたらお知らせください。

不法投棄は犯罪です。住みよいきれいなまちづくりにご協力をお願いします。

問合せ 役場環境課



Wi-Fiも!テレビも!電話も!

CCNCにお任せ!



詳細はこちら ▶ 

Internet



**ちった光ネットなら
動画もリモートも快適!**

👉 動画配信サービスのお得なキャンペーン実施中!!

Television



保育園・小中学校行事は
CCNCチャンネル

※CCNCチャンネルは地域の情報をいち早くお届けします

Telephone



**スマホとセットで
もっとおトク!**

知多半島ケーブルネットワーク株式会社 ☎0120-344-868 ※[0120]をお忘れなく

〒479-8555 常滑市かじま台一丁目161番地 ©営業時間: 平日9:00-18:00 (営業時間外は翌日以降の対応となる場合がございます。)

リビングから廊下に出たとき
思わず **ゾクッ!**



お風呂に入ろうとしたとき
思わず **ゾクッ!**



寝室に入ったとき
思わず **ゾクッ!**



☎ **73-0201**

冬の**ゾクッ!**には「**窓リフォーム**」が**おすすめ**です
窓は冷気の入口(室内の暖かい空気が逃げだす出口でもあります)

※広報たけとよへ掲載する広告を募集しています。お問合せは役場企画政策課まで

心つなぎ
みんなで作る
スマイルタウン



まちの情報 ()内は前年同月の増減数

人口 1月1日現在
 人口 43,363人 (-38)
 男 21,845人 (-5)
 女 21,518人 (-33)
 世帯 18,735 (+221)
 内外国人 1,222人(+102)
 男 673人(+56) 女 549人(+46)
 出産
 男 13人 (-4) 女 13人 (-6)

事故災害状況 12月分
 交通事故
 死亡1人(+1) 重傷0人(±0)
 軽傷12人(±0)
 救急出動
 急病91人(+26) 一般負傷21人(+5)
 交通事故3人(-6)
 火災
 建物0件(±0) 車両0件(±0)
 その他2件(+2)

納税 納期限 2月28日(火)
 固定資産税(第4期)
 国民健康保険税、介護保険料、後期
 高齢者医療保険料(普通徴収 第8期)

朗読CDを
ご利用ください

目の不自由な人や、高齢者等、
 広報を読むことが困難な人へ
 朗読ボランティア「かえるの声」
 により、CDを録音し、お届けを
 しています。ぜひご利用ください。

問合せ
 武豊町社会福祉協議会
 ボランティアセンター
 ☎ 73-3104

第6次武豊町総合計画の取組

- 計画期間 令和3～12年度
- 取組分野 4-4 障がい者福祉 (福祉課) ▶ 役場福祉課

● どんなまちを目指すの？

障がいのある人が地域において、相談や必要な支援を受けながら社会参加し、健やかに安心して暮らせるまちを目指します。

● どんな事業があるの？

< 相談支援体制の充実 >

障がいのある人およびそのご家族が安心して暮らし続けられるよう、地域の相談支援体制として、知多南部基幹相談支援センターを設置しており、障がい福祉に関する総合的な相談について対応いたします。

< 障がいのある人に対する理解の促進 >

障がいのある人の社会参加を促進するための啓発活動の一環として、役場内での授産製品の販売を実施しています。

また、毎年12月3日から9日の障がい者週間においては、障がい者福祉について広く関心と理解を深めていただく事を目的として、障がい者週間作品展等を実施します。



● その他の事業はこちらからご確認ください

(該当ページ第6次武豊町総合計画P112～113)

ID 1002521



武豊町議会のお知らせ 定例会日程(予定)

本会議の傍聴は
 ご自由にできます。
 お気軽に議場へ
 お越しください。

| 日にち | 開議時間 | 会議内容 |
|-----|-------|-------------------|
| 3月 | 2(木) | 9:00 本会議 開会、議案上程 |
| | 6(月) | 9:00 本会議 一般質問 |
| | 8(水) | 9:00 本会議 一般質問 |
| | 14(火) | 9:00 本会議 議案に対する質疑 |
| | 15(水) | 9:00 総務企画委員会 |
| | 16(木) | 9:00 文教厚生委員会 |
| | 17(金) | 9:00 建設経済委員会 |
| | 22(水) | 14:00 本会議 採決 |

広告

広がる夢を形どる

建築一式・設計・施工・リフォーム

株式会社 中野工務店

http://nakano-ie.jp
 愛知県知多郡武豊町字長峰72-4 TEL:0569-72-2395

武豊町シルバー人材センター 広告

会員募集中!

60歳以上で健康な方、お待ちしております。

* 入会説明会の日程 (毎月第2水曜日) *
 日時 2月8日(水)・3月8日(水)
 午前10:00~11:30

会場 高齢者生きがいセンター
 (武豊町字平海道76-1)

電話 0569-73-4355

「仕事のご依頼は、シルバー人材センターへ」
 経験・技能を生かし、さまざまな仕事をお受けします

3月 無料相談

・(☆)は町内在住、在勤、在学の人に限る
 ・秘密厳守なので、お気軽にご利用ください

| 相談名 | 日時 | 場所 | 内容 | 問合せ |
|----------------------------|---|--------------------|---|---|
| 困りごと相談 | 3月8日(水) 13:30～16:00 ※受付は15:30まで | 中央公民館 1階第1・2会議室 | 人権擁護委員・行政相談委員による家庭内、近隣、学校での悩み、行政に対する相談 | 役場住民窓口課 |
| 住民法律相談(☆) | 3月10日(金) 13:30～16:30 ※定員6人まで (超えた場合は抽選) | 役場 2階第4会議室 | 法律全般 ※内容によってお受けできない場合があります | 役場総務課 ※1週間前の16:00までに要予約 |
| 行政書士の無料相談(☆) | 3月はありません | | | |
| 不動産無料相談会 | 3月14日(火) 13:30～16:30 | 役場 2階第2会議室 | 不動産全般、空き家に関すること等 | 役場都市計画課 ※要予約 |
| 住まいの無料相談会 | 3月はありません | | | |
| 障がい(児)者のための巡回相談 | 3月10日(金) 10:00～12:00 | 中央公民館 2階パソコンルーム | 障がいのある人やそのご家族の生活でお困りや心配、疑問に思うこと等 | 知多南部相談支援センターゆめじろう ☎72-6464 知多南部相談支援センターわっぱる ☎73-3201 ※要予約 |
| 成年後見制度巡回相談 | 3月9日(木) 13:30～16:30 | 思いやりセンター 会議室B | 判断能力が不十分な人を保護・支援する成年後見制度に関する相談 | 知多地域権利擁護支援センター ☎0562-39-3770 ※要予約 |
| ここちゃんサポート相談(☆) | 3月14・28日(火) ① 9:00 ② 10:00 ③ 11:00 ※各回1人ずつ50分間 | 思いやりセンター 2階会議室 | 引きこもり、不登校について悩んでいる本人や、そのご家族に対する臨床心理士による相談 | 社会福祉協議会 ☎73-3104 ※要予約 |
| ちた地域若者サポートステーション武豊町サテライト相談 | 3月16日(木) 10:00～12:00 | 役場 2階第4会議室 | 15～49歳の人の就労に関する相談 | ちた地域若者サポートステーション ☎89-7947 ※要予約 |

失敗しないために!! ぜひ他社と比較してください /

外壁・屋根塗装専門店



知多半島地域密着
創業50年!



塗装の国家資格
**一級塗装技能士
在籍**

お見積り無料 **診断無料** 広告



地域最大級
塗装ショールーム完備!!



0800-200-2875

半田市宮本町5丁目302-5 <https://tosou-hiramatsu.jp/>

※広報たけとよへ掲載する広告を募集しています。お問合せは役場企画政策課まで



施設情報

| | 開館時間 | 3月の休館日 | 問合せ |
|---------|--------------|-------------|----------|
| 総合体育館 | 9:00 ~ 21:30 | 6・13・20・27日 | ☎72-1114 |
| 運動公園 | 9:00 ~ 17:00 | 6・13・20・27日 | ☎73-5900 |
| 屋内温水プール | 9:00 ~ 22:00 | 7・14・21・28日 | ☎84-0220 |

◇新型コロナウイルス感染症対策に伴い、内容を中止・変更する場合があります。
ご理解とご協力をお願いします

お知らせ

屋内温水プールの臨時休館および工事のお知らせ

屋内温水プールへ蒸気を供給している、知多南部広域環境センター「ゆめくりん」の設備点検による運転停止に合わせ、下記の期間施設を閉館いたします。

また、屋内温水プールネーミングライツ契約の締結により、4月1日から施設愛称が「**CCNCプールたけとよ**」となるに伴い、休館期間中に施設愛称サイン等設置のための工事を行います。

ご迷惑をお掛けしますが、ご理解とご協力をお願いいたします。

休館：2月17日(金) ~ 25日(土)

再開：2月26日(日) 9:00 ~



※イメージ図

第15回愛知駅伝結果

町村の部 7位

1月14日(土)に愛知県市町村対抗駅伝競走大会が開催されました。

当日はあいにくの雨でしたが、選手全員でタスキをつなぎ、町村の部で7位の結果を収めました。応援ありがとうございました。



スポーツクラブ情報

問合せ
申込み

NPO法人ゆめフルたけとよスポーツクラブ
(総合体育館内) ☎84-1100
受付時間 9:00~17:00 休館日 日・月・祝日



2023年度の一斉申込は「Webによる抽選申込」です

申込期間 2月17日(金)9:00~28日(火)23:00 まで

申込者 未成年者は保護者、成人は本人もしくはご家族

<申込方法>

- 1 プログラム(広報たけとよ2月号と共に全戸配布・公共施設に設置)を見て希望する教室を決める
- 2 当クラブホームページから申込フォームにアクセスし、入力・送信
- 3 自動応答メールを確認(メールが届かない場合は受付時間内に電話でお問合せください)

<申込後>

- ・3月7日(火)までにメールで抽選の結果を可否に関わらずお知らせします
- ・詳しくはメールをご確認ください
- ・抽選後、定員に満たない教室は3月22日(水)以降、クラブ事務所で随時受付します
※詳細はクラブのホームページをご確認ください



※新型コロナウイルス感染症の状況によっては中止となる場合があります
(中止の場合、各施設入口へ掲示)

| サロン名 | 場所 | 日にち | 時間 | 参加費(お土産代) | 持ち物 |
|-------------|---------------------|---------|--------------------------|-----------|------------------------------------|
| 大足サロン | 大足老人憩の家 | 3/21(祝) | 13:30~15:00 | 100円 | 飲み物 ※脱水等の予防のため各自お持ちください 室内履き |
| 玉貴サロン | 玉貴老人憩の家 | 3/9(木) | 13:30~15:00 | 100円 | |
| 上ヶいきいきサロン | 上ヶ公民館 | 3月はお休み | | | |
| 馬場サロン | 砂川会館 | 3/2(木) | 13:30~15:00 | 100円 | |
| | | 3/16(木) | | | |
| 富貴サロン | 富貴公民館 | 3/7(火) | 13:30~14:30 | 100円 | |
| 東大高サロン | 東大高公民館 | 3/14(火) | 13:30~14:30 | 100円 | |
| 北山サロン | くすのきホール (くすのきの里) | 3/20(月) | 10:00~11:00 | 100円 | |
| 下門八幡さわやかサロン | 下門区公民館 | 3/6(月) | 10:00~11:00 | 100円 | |
| 小迎サロン | 小迎公民館 | 3/21(祝) | 10:00~11:30 | — | |
| 中山ふれあいサロン | 中山公民館 | 3/17(金) | 10:00~11:30 | 100円 | |
| 市場神宮さらくサロン | 市場公民館 | 3/25(土) | 13:30~14:30 | 100円 | |
| みどりサロン | 緑区区民館 | 3/24(金) | 13:30~14:30 | 100円 | |
| 竜宮サロン | 富貴市場公民館 | 3/15(水) | 13:30~14:30 | — | |
| 玉東ホテルサロン | 日油武豊クラブ | 3/10(金) | 14:00~15:30 (準備片付け含む) | 100円 | |

《憩いのサロン参加におけるお願いごと》

~新型コロナウイルス感染症対策の為、参加される際はご協力をお願いします~

- ・マスクを着用してください
- ・できるだけ近くの会場へご参加ください
- ・各会場定員があります。定員に達した場合は入場を制限する場合があります
- ・37.5度以上の発熱や風邪症状がある人は参加をご遠慮ください



体操サロン

- 持ち物 上靴、出席表、飲み物、タオル、動きやすい服装
出席表は初回参加時に会場で配布します
- 対象 65歳以上で会場に自分で来られる人、医師から運動制限をされていない人

| 会場名 | 定員 | 日にち | 時間 | 料金 | 主な内容 |
|---------------|-----|--------------------|-------------|----|----------------------|
| 玉貴会場(玉貴老人憩の家) | 30人 | 3月2・16・30日(木) | 10:00~11:00 | 無料 | ストレッチ体操、 筋力アップ体操等 |
| 下門会場(下門区公民館) | 20人 | 3月2・9・16・23・30日(木) | 13:30~14:30 | | |
| 富貴会場(富貴公民館) | 20人 | 3月2・9・16・23・30日(木) | 10:00~11:00 | | |

※定員に達した場合は、入場を制限する場合があります

※新型コロナウイルス感染症の状況によっては、屋外での実施となり、時間・内容は変更する場合があります

募集中!

体操に参加しながら、会場運営のお手伝いをしてくれるボランティアさんを募集しています。
(年齢・性別不問) 役場福祉課までお問合せください。



♪新しく買った本をご紹介します♪

図書館

Library



開館時間 9:00~19:00
問合せ ☎ 73-6800

3月の休館日

6・13・20・27・31日

思い出リバイバル

あやさか みつき
彩坂美月／著 講談社



たった一つだけ、人生の思い出をリバイバルできるとしたら。父が殺された日をリバイバルするために、亜衣は閉館した映画館で<映人>と呼ばれる人物に会い…。今を大切にしたいと思える、切なさが胸を衝くミステリー。



プロカウンセラーがやさしく教える
人間関係に役立つ傾聴
こみやのぼる
古宮昇／著 清流出版

相手が伝えたいことを正確に理解し、相手の気持ちを受け止める「傾聴」は、人間関係にとっても役に立つ。傾聴の本質を解説し、日常生活でどのように傾聴すればいいか会話例を通して伝える。



大人のための朗読会～第52幕～

大人向けの朗読会です。

どなたでもご参加いただけます。

日時 2月14日(火) 13:30~15:00

場所 1階 展示室

定員 15人程度(当日受付順)

演者 グループ空

演目 「愛妻へのプレゼント」 たちもりめぐみ 日明恩

「冷たい仕事」 くろいせんじ 黒井千次

「小僧の神様」 しがあや 志賀直哉

人生100年! 元気もりもり栄養の話

日時 3月17日(金) 10:00~11:00

場所 2階 会議室

講師 スギ薬局 管理栄養士さん

対象 60歳以上 定員 30人

持ち物 筆記用具

申込み 2月18日(土) (窓口優先受付)

窓口受付 9:00~ 電話受付 10:00~ (初日のみ)

※申し込みは1回につき2人まで

協力 スギ薬局



親子でピザづくり

親子でピザを作ります。いろいろな具材をトッピングして、楽しくおいしいピザを味わいましょう。

日時 3月11日(土) 10:00~12:00

場所 1階 料理実習室

講師 とだみほ 戸田美保さん(パン作り研究会)

対象 親子(小学生)

定員 10組

料金 900円

申込み 2月18日(土)から中央公民館へ

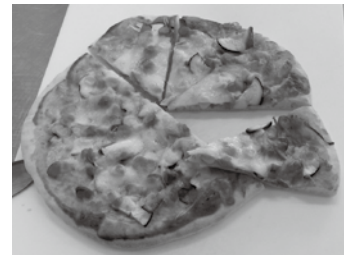

中央公民館

Community Center



開館時間 8:30~17:00
貸館時間 9:00~21:30
問合せ ☎ 73-2424

※電話のかけ間違いにご注意ください

3月の休館日

6・13・20・27日

予約・申込み

- ・貸館予約 窓口受付 8:30~
電話受付 9:00~
- ・教室、講座の申込み(窓口受付優先)
受付時間 8:30~17:00
※初日の電話受付は 13:00~
※窓口受付で定員に達した場合、
電話受付はありません
※各講座、1回の申し込みで1人分の申し込みができます

!!春蘭展示会のご案内!!

自宅で蘭を咲かせてみませんか?

知多半島に自生する野生蘭を中心にした各種野生蘭の展示です。園芸相談、アドバイス等のできる会員が多くいます。なんでもお尋ねください。

日時 3月25日(土)、26日(日) 9:00~16:00
(26日は15:00まで)

場所 1階 第1・2会議室

※4月にはエビネ蘭の展示予定です

みなさん、見学にきてくださーい!

そして、できれば会員になってくださーい!!

問合せ 知多野生蘭愛好会 ふじた 藤田 ☎ 65-0876



3月 保健センターだより

- ・問合せ 保健センター ☎72-2500
- ・開館時間 8:30～17:15
- ・休館日 土・日・祝日、年末年始
(行事により開館。通常業務はありません)



赤ちゃん・子ども健康診査

3か月児健康診査

日時 3月9日(木) 受付 13:15～
対象 R4. 11月生 持ち物 ①・②・③

1歳6か月児健康診査

日時 3月15日(水) 受付 12:45～
対象 R3. 8月生 持ち物 ①・②・③

2歳児歯科健康診査

日時 3月17日(金) 受付 12:45～
対象 R3. 3月生 持ち物 ①・②・③

3歳児健康診査

日時 3月14日(火) 受付 12:45～
対象 R2. 3月生 持ち物 ①・②・③



赤ちゃん・パパママ教室

ベビークラス離乳食編(要予約)

日時 3月3日(金) 受付 10:15～10:30
対象 R4. 10月生 持ち物 ①・③

ベビークラスお世話編(要予約)

日時 3月3日(金) 受付 13:00～13:15
対象 R4. 12月生 持ち物 ①・③



健康・育児相談

健康相談&育児相談(要予約)

日時 3月1・8・22日(水) 受付 9:15～11:15
持ち物 ①・③

7か月児すくすく相談

日時 3月10日(金) 受付 9:00～9:15
対象 R4. 8月生 持ち物 ①・③

10か月児すくすく相談

日時 3月10日(金) 受付 12:30～
対象 R4. 5月生 持ち物 ①・②・③

※健康診査対象児(3か月児、1歳6か月児、2歳児、3歳児)と10か月児すくすく相談の対象児には通知を出します

- 持ち物** ①母子健康手帳
②通知と同封の健康診査票等
③バスタオル



休日診療 9:00～12:00
※休日は往診できません

| | |
|----------|-----------------------|
| 3月5日(日) | なかしまキッズクリニック ☎74-0555 |
| 3月12日(日) | 耳鼻咽喉科 武豊醫院 ☎72-8733 |
| 3月19日(日) | よしかねクリニック ☎73-0089 |
| 3月21日(祝) | 杉石病院 ☎72-1155 |
| 3月26日(日) | わたなべ小児科 ☎71-0567 |

※2月の休日診療は1月号の広報たけとよに掲載しています

第2期 健康たけとよ 21

スマイルプラン 健康豆知識

始めませんか? 「休肝日」



適正な量の飲酒には、様々な健康効果がありますが、飲みすぎは生活習慣病のリスクを高め、社会生活にも影響を及ぼします。

平成27年に実施した武豊町民へのアンケート調査では、50歳以上の人で飲酒量が増加傾向にあるという結果が出ています。加齢とともにアルコールを分解・吸収する機能が低下し、20～30代の頃に比べるとアルコールの影響を受けやすくなります。飲酒の量・頻度を見直し、休肝日を設けてみましょう。

◇都合により当番医を変更する場合があります ◇時間外に急病でお困りの時は、救急医療情報センターへ(☎28-1133)

◇小児救急電話相談プッシュホンなら ☎#8000または ☎052-962-9900 (受付時間:毎日19:00～翌朝8:00)

◇休日歯科診療(日曜日、祝日、年末年始) 診療時間 9:00～13:00 診療場所 半田歯科医療センター(☎23-2636)

第28回武豊町絵画展出展作品募集

4月25日(火)～30日(日)までゆめたろうプラザで開催される第28回武豊町絵画展に出展する作品を募集します。みなさんの心のこもった作品、お待ちしております！

対象 中学校卒業年齢以上で町内在住、在勤、在学者または町内で文化的活動をしている人

作品 日本画(日本画、水墨画)、版画、洋画(油彩、水彩、その他) 一人2点まで、
8号以上100号まで(額装要)、同時に小作品(6号以下・1人2点まで)も募集します。

料金 無料

申込み 3月1日(水)～21日(祝)の間に出品申込書をゆめたろうプラザへ

※申込書はゆめたろうプラザと中央公民館にあります

※詳細はゆめたろうプラザまで

※第28回の絵画展は響きホールの天井耐震工事の都合により、以下のように変更します。出展される人にはご不便ご迷惑おかけいたしますが、何卒ご理解くださいますようお願い申し上げます

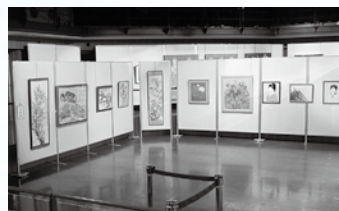

| | 変更前 | 変更後 |
|-------|------------|------------|
| 会場 | 響きホール | 情報考房、創作工房 |
| 出品数 | 1人3点まで | 1人2点まで |
| 作品サイズ | 8号から120号まで | 8号から100号まで |

夢のかけはし「ゆめプラス」メンバー募集！

ゆめたろうプラザの主催事業のちらしを2か月に1回の割合で20セットずつ配ってくれる人を募集します。手から手へ、心をつなぐ仲間になりませんか？

活動期間 5月～6年3月

特典 ・舞台がもっと楽しくなるミニ講座と交流会(秋～冬頃)
・チケット交換券1枚

応募資格 高校生以上で説明会に参加できる人

説明会 5月14日(日)14:00 情報考房

募集人数 50人(申込み順) / 登録は無料

募集期間 3月1日(水)～4月23日(日)

※応募方法等の詳細は「ゆめプラス募集要項」をご覧ください

※「ゆめプラス募集要項」は、ゆめたろうプラザホームページよりダウンロード、もしくはゆめたろうプラザ受付にて直接お問合わせください



- 今年度の託児や町内送迎車は、新型コロナウイルス感染症拡大防止のため、行いません
- マスク着用でご参加ください
- 検温をし、37.5℃以上の発熱や風邪症状などがある人は、参加をご遠慮ください

Welcome to Yumetaro plaza

ゆめプラニュース

受付時間 9:00~21:00

貸館時間 9:00~22:00

問合せ ゆめたろうプラザ(町民会館)

☎ 74-1211

3月の休館日 6・13・20・27日

3月の貸館抽選のお知らせ

抽選内容 輝きホール 9月分 生涯学習棟 5月分
抽選日時 受付 3月1日(水) 9:00~ 抽選 9:30~
抽選場所 1階 町民ロビー

※詳しい抽選方法についてはゆめたろうプラザへお問合せください

令和5年度ゆめプラモーニングコンサート出演者募集

ゆめプラモーニングコンサートは、平成16年度からはじまり、ゆめたろうプラザの中でも人気のあるプログラムです。主に地域の音楽活動の活性化、地域アーティストへの演奏機会の提供を目的としています。

令和5年度の出演者を次のとおり募集します。ぜひご応募ください。

日時 9月13日、10月18日、11月15日、12月20日、

6年1月17日、2月21日 各水曜日(計6回)

10:30~11:30 ※時間厳守

場所 9月~10月 輝きホール(全席自由)

11月~6年2月 響きホール(全席自由)

※響きホールの天井耐震工事の影響により、11月はホールの変更の可能性があります

対象 上記日程で演奏ができる個人またはグループ

条件 モーニングコンサート募集要項をご覧ください。

応募方法 ゆめたろうプラザへ企画書(様式有。ゆめたろうプラザ窓口で配布若しくはホームページよりダウンロード)をモーニングコンサート実行委員会事務局(ゆめたろうプラザ内)へ提出
※選考のために、併せて参考デモテープ・CD等の提出も可能な限りお願いします

募集期間 3月1日(水)~4月16日(日)17:00まで(必着)



応募条件等も記載していますので、後日発行の「モーニングコンサート募集要項」を必ずご覧ください。
(2月25日(土)より、ゆめたろうプラザ窓口配布、ホームページに掲載予定)



モーニングコンサート説明会を開催します!

募集要項についての詳細を説明しますので、出演希望の人はぜひご参加ください。

日時 4月1日(土) 11:00~

場所 情報考房



※新型コロナウイルス感染症の影響により、コンサートや催し、発売日等が変更になる場合があります。
最新情報は、会館ホームページをご覧ください



子育て情報



南部子育て支援センター「わくわく」

申問 ☎72-0778

北部子育て支援センター「すくすく」

申問 ☎73-8714

なかよし音楽会

場所 わくわく

日時 2月24日(金)
【一部】10:00~10:30
【二部】10:45~11:15

対象 未就園児とその保護者(町内在住)

内容 吹奏楽の生演奏を親子で楽しむ

定員 各10組(2部制)

申込み 2月3日(金)から

更生保護女性会の方とあそぼう

場所 すくすく

日時 2月28日(火)
10:00~11:00

対象 未就園児とその保護者

内容 更生保護女性会の人に子育ての話を聞いたり、一緒に遊んでもらったりする

申込み 不要

お出かけ先で困ったとき 使ってみて!

赤ちゃんの駅



外出先で乳幼児のおむつ交換や、授乳することができます。各施設の入り口等下記ステッカーが貼られていますので、お気軽にご利用ください。

このステッカーが目印!



授乳スペースあり



おむつ交換スペースあり



授乳・おむつ交換スペースあり



その他の施設も紹介しています

ID 1001935

| 公共施設 | おむつ | 授乳 |
|--------------|-----|----|
| 武豊町役場 | ○ | ○ |
| 総合体育館 | ○ | |
| 運動公園 | ○ | |
| 町民会館 | ○ | ○ |
| 中央公民館 | ○ | |
| 図書館 | ○ | ○ |
| 保健センター | ○ | ○ |
| 地域交流施設 | ○ | ○ |
| 長尾児童館 | ○ | ○ |
| くすのき児童館 | ○ | ○ |
| おおあし児童館 | ○ | ○ |
| 富貴児童館 | ○ | ○ |
| 北部子育て支援センター | ○ | ○ |
| 南部子育て支援センター | ○ | ○ |
| 北中根子育て支援センター | ○ | ○ |
| やすらぎの森墓園 | ○ | |
| 武豊中央公園 | ○ | |
| 鹿狩池公園 | ○ | |
| 武豊町屋内温水プール | ○ | ○ |

役場の赤ちゃんの駅を紹介 (役場1階北庁舎 自動販売機コーナー横)

ご利用の際は次の点にご配慮ください

- 使用済のおむつやごみは必ずお持ち帰りください
- 各施設によって設置状況が異なりますので、各施設の管理者の指示に従ってください



赤ちゃんの顔を拭くタオルや哺乳瓶を洗うとき等に使用できます。(冬季はお湯が出ます)



授乳室はエアコン付き。安心してお子さんとお過ごしいただけます。

「赤ちゃんの駅」を
新規登録して下さる事業所
(商業施設等)を募集しています!
問合せ: 役場子育て支援課



たけとよの農業を知る

農をのぞいてみよう!



農家からの一言 ニンジン生産農家 やまがきりょうこ 山崎陵子さん

私は様々な野菜を完全無農薬栽培しています。土作りを工夫したり、肥料過多にならないように育て、病気や虫くいなどに強い野菜作りを心掛けています。ニンジンはこの時期、新黒田五寸という品種を育てています。臭みや苦みが少なく、生食の評判が良いですが、火を通してココクや甘みが出てとてもおいしいです。ぜひ、私のこだわりの無農薬野菜をご賞味ください。

マルシェやSNSを通じて販売しています。ブログ・Twitter・Facebook：無農薬野菜くらりんふぁ〜むで検索してね！

今月の野菜 ニンジン

ニンジン(人参)はセリ科の植物で日本各地で産地をかえて一年中栽培されています。品種は西洋系と東洋系があり、私たちが普段食べているニンジンは西洋系です。東洋系は「金時」と呼ばれる品種が有名でおせち料理の食材として出回ります。

原産地は西洋系はアフガニスタンの地域、東洋系はヒマラヤ西部と考えられています。どちらも中国から日本に伝わりました。江戸時代には細長く黄、赤、白、紫等の色をした東洋系が多く作られていましたが、明治時代から西洋系が主流となりました。

ニンジンにはベータカロテン、カリウム、食物繊維等の栄養素が含まれており、特にベータカロテンはとて多く含まれています。カロテンは体の中でビタミンAに変わり、皮膚や粘膜を強くしてウイルスから体を守ります。風邪の流行りやすい時期にはピッタリの野菜とも言えます。ベータカロテンは特に皮の近くに多く含まれているので、油と一緒に調理すると吸収しやすくなります。炒め物や煮物、サラダや漬物等新鮮な甘さや彩りをぜひ楽しんでください。

今月のレシピ

ニンジンケーキ 保育園給食レシピ (卵・乳不使用)

ニンジンのやさしい甘さと、ふわふわの食感がお子様に大人気

材料

- (18 × 18 スクエア型1台分)
- 小麦粉 …………… 180 g
 - ベーキングパウダー …… 7 g
 - 上白糖 …………… 70 g
 - ニンジン …………… 150 g
 - 豆乳 …………… 160 g
 - サラダ油 …………… 30 g
 - サラダ油 …………… 5 g (型に塗る用)

作り方

- ①小麦粉、ベーキングパウダーは合わせてふるっておき、砂糖を混ぜ合わせておく。
- ②ニンジンは皮をむき、火が通りやすい大きさに切って茹でる。
- ③②に豆乳(分量内)を少し加えて、ミキサーにかける。
- ④①にサラダ油と残りの豆乳を加えて、混ぜ合わせる。
- ⑤型にサラダ油を塗り、④を流し入れて25~30分くらい蒸す。

旬の素材をたべよう!

おやさいレシピ



お手軽に作れるヘルシーな蒸しケーキです!

「#広報たけとよレシピ作ってみた」でTwitterやInstagramで発信してね

レシピの提供者



武豊町管理栄養士 やまもと 山本さん
子育て支援課で、保育園の子どもたちの給食のメニューを考えています。子どもたちに美味しさと栄養が届きますように!

栄養価 1人分あたり

エネルギー/228Kcal タンパク質/3.6g
脂質/7.3g 食物繊維/1.4g 食塩/0.3g

わがまちお店めぐり

まるよあおきしょうてん (有)丸ヨ青木商店



食卓を笑顔にするような
漬物を作り続けたい

interview あおき のぼる
青木 伸留さん



100年以上の歴史を持つ(有)丸ヨ青木商店。かつて武豊町で漬物産業が盛んだった頃は他にも漬物屋が10軒程あったと言われており、主に京都や奈良へ出荷していたそうですが、現在では丸ヨ青木商店さんだけが残っています。代表商品の“武豊たくあん”を始め、粕漬、キムチ等様々な漬物を製造・販売しています。

現在、4代目となる青木さん。「手間がかかっても、妥協せず自信を持ってちゃんと美味しいと思えるものを作りたい。脇役になる漬物でも、食卓をホッと笑顔にすることが出来れば」。青木さんの漬物作りに対する思いは熱く、とても真っ直ぐでした。

漬物に使う野菜は地元の青果市場で仕入れたものを使用。また、出来るだけ着色料や保存料、化学調味料を使用せずに作っています。これらは、美味しさの追求だけでなく、自分の子どもに安心して食べさせられるような商品をお客さんにも提供したい、という思いからでした。

武豊は味噌・たまり、だけじゃない!手塩にかけて作られた武豊の美味しい漬物を是非一度ご賞味ください。



▲今オススメの“八福神漬”!
愛知県産の野菜を100%使用。

■住所 向陽 3-36 ☎73-0269
■営業時間 8:00~18:00
■定休日 水曜日・日曜日
※味の蔵たけとよ、町内一部のスーパー等でも販売しています



ホームページ インスタグラム



広報たけとよを読んで答えるクイズに挑戦! 抽選で5人にプレゼントします

- 【クイズ】
- ① 令和5年4月から子ども医療費助成を〇歳まで拡大
 - ② 人生100年! 元気もりもり〇〇の話
 - ③ お出かけ先で困ったとき使ってみて! 〇〇〇〇の駅
 - ④ 【アンケート】 今月号でよかったページ等を教えてください
 - ⑤ 【アンケート】 今月号で改善が必要なページ等や、今後取り上げてほしい内容を教えてください



今月のPRESENT
丸ヨ青木商店

丸ヨ青木商店さんの
オススメ漬物2点セット
引換券5名様
※写真は一例です

- 応募資格 町内在住の人
■応募方法 クイズの答え①②③(〇の中に入る数字や文字)と広報についてのアンケート④⑤、住所、氏名、年齢、電話番号書いてハガキまたはメールでご応募ください。
■応募締切 3月15日(水)必着
■応募先 〒470-2392 字長尾山2 役場秘書広報課
■E-mail hishokoho@town.taketoyo.lg.jp

12月号の正解 ①4 ②人権 ③セルフ



広報クイズ出店者募集中!



広報たけとよであなたのお店を
PRしませんか?

武豊町民に読まれる広報に掲載して、町民のみなさんにお店の魅力をPRできるチャンス!
興味のある人は、ぜひお申込みください。

申込み・問合せ 役場秘書広報課



●表紙のこぼれ●

武豊町の成人式は、今年から「二十歳(はたち)のつどい」に名称が変わりました。同級生との久々の再会に、笑顔が溢れていました。

今回二十歳のつどいに参加したみなさんは、平成14年4月2日から平成15年4月1日生まれの人。式の会場になっている町民会館(ゆめたろうプラザ)は、ちょうどこの頃に工事が始まりました。時が経つのは早いですね...!



12/12 月 BMX(自転車競技)で 全国大会入賞

昨年9月に岡山県にて開催されたBMX フリースタイルの全国大会において、町在住の羽山絆愛さんが入賞され、表敬訪問されました。

BMX フリースタイルはオリンピック種目にもなっている自転車競技です。今後のさらなる活躍に期待しています！

受賞内容：第6回全日本 BMX
フリースタイル選手権女子エリート3位



12/23 金 誰もが主役に！ 音楽の楽しさを味わう

ゆめプラエレキギター&エレキベース教室発表会が町民会館(ゆめたろうプラザ)にて行われました。

約1か月間、全6回の連続講座に参加した7人の受講生たちが、初心者・経験者に関わらず全員でギターやベースのアンサンブルで演奏を楽しみ、練習の成果を発揮していました。



1/8 日 出初め式

快晴の中行われた武豊町消防出初め式。一斉放水のほか、消防団によるはしご登りや拳和館空手道場による空手の演武等が行われ、一年の安全が祈願されました。



1/14 土 愛知駅伝

町代表選手9人が出場し武豊のタスキを繋ぎました！(20ページにも掲載しています)



HAPPY BIRTHDAY
わが家の天使

天使の写真募集中!

4月に誕生日を迎え、
1歳から6歳になる
お子さん



やました まひろ
山下 万尋ちゃん
2月1日生 (6歳)



いしくろ ゆな
石黒 夢ちゃん
2月2日生 (4歳)



いわかわ しま
岩川 史菜ちゃん
2月3日生 (3歳)



かとう さな
加藤 沙奈ちゃん
2月4日生 (3歳)



たけもと いおり
竹本 伊織ちゃん
2月8日生 (2歳)



さとう りん
佐藤 楓ちゃん
2月9日生 (7歳)



ませ いずみ
間瀬 一澄くん
2月10日生 (2歳)



やまぐち よしと
山口 喜大くん
2月12日生 (6歳)



さかきばら たけろう
榊原 岳良くん
2月16日生 (4歳)



ふかみ ゆうし
深水 勇志くん
2月17日生 (3歳)



まえもり たいすけ
前森 泰佑くん
2月17日生 (6歳)



もみや まほ
籾山 茉穂ちゃん
2月25日生 (5歳)

- ◆対象 平成29年～令和4年の4月に生まれたお子さん
(町内在住)同じ月の兄弟姉妹も同時に掲載できます!
※写真枠は1人分として扱います
- ◆応募方法 お子さんの氏名・ふりがな・年齢(お誕生日が来た時の)
・生年月日・性別・住所・電話番号・保護者氏名を明記し、ハガキかメールでお申込みください
※ハガキの場合は、メールアドレスも明記

- ◆応募締切 2月28日(火)必着
- ◆申込み 〒470-2392 字長尾山2 役場秘書広報課
- ◆E-mail hishokoho@town.taketoyo.lg.jp
※応募多数の場合は抽選。当選者には後日メールにて連絡し、写真を1枚提供していただきます



ホームページ



Twitter



広報たけとよは、スマートフォンアプリ「マチイロ」でも閲覧できます。



iOS版



Android版

新型コロナウイルス感染症対策に伴い、中止・延期等の変更がある場合があります。変更が決定した場合は、町ホームページ、公式ツイッター等でお知らせします。



武豊町は持続可能な開発目標(SDGs)を支援しています

「広報たけとよ」は、あらゆる人に読みやすいユニバーサルデザインフォントを使用しています



- 発行/武豊町 〒470-2392 武豊町字長尾山2番地
- 電話 0569-72-1111 ●FAX 0569-72-1115
- ホームページ <https://www.town.taketoyo.lg.jp/>

- 編集 / 武豊町秘書広報課、武豊町広報委員会
- メール hishokoho@town.taketoyo.lg.jp

★あなたが写っている写真がありましたら差し上げます。(L判1人1枚)役場秘書広報課までお越しください

