

広報 たけとよ

# Taketoyo

心つなぎ みんなでつくる スマイルタウン

9

2022 Sep.

No.1132



10月から青ルートの  
ルートが変わります!

# 10月より「接続タクシー」の制度が変更されます！

町では、コミュニティバスを利用したいけど、バス停まで遠くて生活の足がない・・・という人をバス停までお送りする接続タクシー制度を設けていますが、制度利用が少ないことから、より多くの人にご利用頂けるよう、令和2年度より制度変更の検討を住民ワークショップ等により進めてきました。

これまでは、「予め指定されたタクシー停留所とバス停留所間の移動」でしたが、「**自宅と自宅から最寄りのバス停留所間の移動**」ができるように、制度を変更します。

## ○主な変更点

(利用可能範囲)

【変更前】 接続タクシー停留所 ⇄ 指定のバス停留所

【変更後】 自宅 ⇄ 自宅から最寄りのバス停留所

(運賃)

【変更前】 100円

【変更後】 タクシーメーター料金から町負担額 400円を引いた残りの金額

(例) タクシーメーター料金 900円の場合、町負担額を引き、残りの 500円がご利用される方のお支払金額となります。

※ただし、無料乗車券や障がい者手帳を持っている、未就学児がいる等、無料でご利用できる場合がありますので、事前の利用登録申請時にご確認ください

※制度の変更に伴い、現在の接続タクシー停留所は4年10月以降に順次撤去します



接続タクシー制度利用には  
**事前登録が必要**です

### 【利用対象者】

町内に住所を有している人で申請書に記載された利用に関する注意事項に同意した人

### 【利用の流れ】

必要なもの：身分証明書（運転免許証、保険証等）

1. 必要なものを持参の上、役場防災交通課へ
2. 注意事項をご確認の上、定められた申請書に記入  
ご自身が利用できる、「自宅から最寄りのバス停留所」を確認
3. 発行された「接続タクシー登録証」を受け取る



※現在、接続タクシーの登録証をお持ちの人には、別途お知らせします

※本制度は、一般のタクシーとは異なるサービスです。

利用可能範囲以外の移動はできませんのでご注意ください

※バス停留所へ到着後、バスを利用しなくても本制度はご利用できます



▲町ホームページ

## みなさんが **珍しい!** **面白い!** と思えるスポットを募集します!

武豊町コミュニティバス・生活の足を考える会では、既にある観光スポット以外で、散歩で立ち寄れる「珍しい!」「面白い!」といった新たなスポットを募集します。

(例えば…) ○○(場所)は春になると桜が綺麗で見応えがある、昔この辺りは○○だった(昔の様子)等

●スポットの募集について ※①～③のいずれかの方法でご提出ください!

- ①コミュニティバス車内に用意された用紙に記入し、専用の箱へ投函
- ②役場防災交通課の窓口に用意された用紙に記入し、提出
- ③メールの場合、右記の必要事項を記入の上、役場防災交通課へ送付してください (メール: [bosai@town.taketoyo.lg.jp](mailto:bosai@town.taketoyo.lg.jp))

※スポットはコミュニティバス車内等で紹介させて頂く場合があります  
スポットをご提供頂いた人へ「ちょっとしたプレゼント」をお渡しします

問合せ 武豊町コミュニティバス・生活の足を考える会  
会長 櫻場 ☎090-6467-3331

(メールの場合)

- ・氏名 (公表の可否)
- ・住所
- ・電話番号
- ・スポットについて
- ・おすすめ理由
- ・スポットの住所等
- ・その他 (任意)
- ・写真 (可能であれば)



▶ 問合せ 役場防災交通課

# 10月から青ルート のルートとダイヤが変わります！

コミュニティバス青ルートでは、利用者およびカバーエリアを増やすことを目的に、令和2年度より住民ワークショップ等にて検討を進めてきました。10月より町内の新たな地域へ停留所を設置し、以下のルートで運行します。

併せて、運行事業者が知多乗合(株)へ変更となりますのでご承知おきください。

変更に伴い、ご迷惑をおかけしますが、ご理解のほどよろしくお願い致します。



現在の路線図 (変更前)



10月以降の路線図 (変更後)



## 【主な変更点】

- ・青ルート停留所の追加、移設および廃止
- ・左回りから「右回り」に変更

※現在とは逆回りとなりますのでお気をつけください

運行ダイヤ、ルート変更後の停留所位置につきましては、町ホームページをご確認ください。併せまして、コミュニティバス車内や各停留所においても、事前にお知らせします



▲町ホームページ

**乳児保育** 3号認定に該当する場合のみ

【実施園】

0歳児	北・西・六貫山・中山・このみ保育園 北中根こども園 (保育園部)
1・2歳児	町立保育園・このみ保育園・ 北中根こども園 (保育園部)

**延長保育** 2・3号認定に該当する場合のみ

【実施園】 町立保育園・このみ保育園・  
北中根こども園 (保育園部)

早朝保育	7:30 ~ 8:00
延長保育	16:00 ~ 19:00

**預り保育** 1号認定に該当する場合のみ

預り保育: 14:30 ~ 16:00 町立保育園・北中根こども園 (幼稚園部)

**募集児童予定数および保育所の所在地**

園	5歳児	4歳児	3歳児	2歳児	1歳児	0歳児	所在地	電話
南	2	5	10	2	10		字明神戸59	72-0327
富貴	2	5	20	5	15		大字富貴字道兼50-1	72-0841
北	3	3	36	5	4	6	字砂川一丁目43	72-0467
西	0	3	27	5	19	6	字中根四丁目50	72-0443
六貫山	4	3	25	5	14	6	字六貫山一丁目61	72-1762
中山	0	2	30	5	9	6	字平井田10-17	72-0141
東大高	2	2	20	3	10		大字東大高字池下10	72-1354
わかば	4	3	19	5	10		字四畝58-1	73-3996
(私立)このみ				2	5	5	字梨子ノ木9-782	72-1071
(私立)北中根こども園	保育園部	4	4	18	6	5	字北中根六丁目6	84-1133
	幼稚園部	4	3	12				

※入所希望者が募集児童数を超える場合は、保育の必要性が高い順に選考を行います。優先順位が同位の場合は、抽選で決めさせていただきます。また、募集人数は変更する場合があります

**第2次受付**

11月7日(月)から役場子育て支援課へ申込みください。

※第1次受付の人が優先となります



# 令和5年度 保育所入所案内

保護者が希望する保育所へ申込みができます。  
ただし、募集児童数を超える場合は、  
希望保育所へ入所できないことがあります。



## 入所申込書配布

町ホームページより申込書類のダウンロードが可能です。入所相談を希望される人は以下の日程でご来場ください。会場では、個別にお話を伺い書類をご用意します。お時間に余裕をもってお越しください。

日時	場所
9月21日(水) 9:00~11:30 13:00~16:00	中央公民館(講堂) ※例年大変混み合います
9月22日(木) 9:00~11:30 13:00~16:00	役場第5・6会議室
9月26日(月)~ 平日8:30~17:15 水曜8:30~19:15 ※土日祝を除く	役場子育て支援課



## 第1次受付 新規入所申込書受付 (新入園児)

受付会場：中央公民館(講堂)

※園での受付は行いません。第1希望園の日程にご来場ください。  
面接日の予約をさせていただきますので、ご予約ください

町立保育園…南・富貴・北・西・六貫山・中山・東大高・わかば  
私立保育園・こども園…このみ・北中根

日程	受付時間	場所	第1希望園
10月19日(水)	9:00~11:00 13:00~15:00	中央公民館(講堂)	六貫山・中山・北中根こども園
10月20日(木)			富貴・東大高・わかば・このみ
10月21日(金)			南・北・西
10月24日(月) 10月25日(火)	17:00~19:00 (夜間受付)	武豊町役場 第5・6会議室	全園 (上記指定日時で都合の悪い人)

## 申込みのために必要な条件

・申込み時に保護者とお子さんが町内在住であること

※令和5年3月末日までに転入予定の人は所定の書類が必要

認定区分	内容	利用できる施設
1号認定	満3歳以上で保育を必要としない場合	町立保育園・北中根こども園(幼稚園部)
2号認定	満3歳以上で保護者の就労や疾病等の事由により、保育を必要とする場合	町立保育園・北中根こども園(保育園部)
3号認定	満3歳未満で保護者の就労や疾病等の事由により、保育を必要とする場合	町立保育園・このみ保育園・北中根こども園(保育園部) ※町立保育園のうち0歳児は北・西・六貫山・中山保育園

## 感染症のリスクを下げる、分散避難について

町では、新型コロナウイルスをはじめとする感染症予防の観点からも、住民のみなさんに大地震や風水害等に備え、分散避難を検討いただくことを奨励しています。  
つきましては、下図を参照にご家庭で、事前避難も視野に検討しておきましょう。

### ①在宅避難

住民がハザードマップで自宅周りの災害リスクを確認し、自宅が安全であれば在宅避難（要すれば垂直避難）



### ②縁故避難

自宅に災害リスクがある場合、ハザードマップで安全な「親戚・知人宅」を確認し、事前に避難することを相談



## 分散避難

### ③ホテル避難

自宅に災害リスクがある場合、ハザードマップで安全な「ホテル・旅館」を確認し、事前に宿泊料や予約方法を知っておく



### ④避難所避難

①②③の避難ができない場合は事前に最寄りの町指定避難所、避難経路および避難所運営マニュアルを知っておく



## すぐに始めたい防災対策

町からの災害情報を入手するための手段や、地震対策の予防についてご紹介します。

### 武豊町一斉情報配信サービス

町から送信される防災情報、防犯情報、生活情報より選択した情報を受信することができます。防災情報では避難所開設情報、避難情報等が配信されますので、ぜひご登録ください。

登録方法 右記 QR コードから、空メールを送信していただくか、

[taketoyo@entry.mail-dpt.jp](mailto:taketoyo@entry.mail-dpt.jp) へ空メールを送信し、登録してください。



### 防災ラジオ

町から放送される防災行政無線や、AM・FM ラジオが受信できる防災ラジオ(1台 1,500 円)を防災交通課窓口にて販売しています。





# 資源物の出し方について

身近にあるプラスチック製容器包装や紙類。▶問合せ 役場環境課  
今回は出す際のポイントについて紹介します。

## Check!!

詳しくは環境課等で配布している「ごみの分け方・出し方」にて掲載しています。



## プラスチック製容器包装の出し方

●マークをチェックしよう！  
右のマークがついていれば  
プラスチック製容器包装です！



●ペットボトルを出していませんか？  
ペットボトルはプラスチック製容器包装で出すことはできません。  
ペットボトルのフタはプラスチック製容器包装です。

## 紙類の出し方

- 油汚れ等不衛生な汚れはついていませんか？  
汚れがひどい場合はもやさなければならぬごみです。
- ファイルの金具、留め具、テープはついたままで出すことができます！
- 新聞紙・本・雑誌・牛乳パック・段ボールは「紙類」ではなく、「古紙」の分類です。

裏がアルミの紙パックは紙類の分類です。



## 指定袋のデザインが変わります！

### いつから変わるの？

現在、販売しているデザインの袋が無くなり次第、変わります。

### 何が変わるの？

武豊町の指定袋のデザインが変わり、もやさなければならぬごみの指定袋に広告が追加されます。左のデザインがもやさなければならぬごみ、右のデザインがプラスチック製容器包装・紙類のデザインです。

### 変わらないことは？

もやさなければならぬごみは令和3年度から販売している黄色の指定袋も使用できます。プラスチック製容器包装・紙類用の指定袋についてはこれまでと同じく、過去の指定袋も使用できます。  
分別方法・袋の色は変更ありません。



もやさなければならぬごみ用



プラスチック製容器包装・紙類用

# 武豊町一般不妊治療費等 助成制度を紹介します

不妊検査・不妊治療を受けるご夫婦の経済的な負担の軽減を図るため、治療等に要する経費の一部を助成します。

▶ 問合せ 保健センター  
☎ 72-2500

## 対象となる検査・治療

不妊検査・不妊治療

(体外受精および顕微授精等の特定不妊治療は除く)

## 対象となる人

次の条件のすべてを満たすご夫婦

1. 婚姻の届出をした夫婦または婚姻が確認できる夫婦(事実婚関係にあたる人も含む)
2. 助成金の申請時に夫婦のいずれか一方または、両方が武豊町に住民登録をしていること
3. 医療保険各法による被保険者または被扶養者

## 助成金額

限度額：5万円/年度

- ・1夫婦につき、年度(3月診療分から翌年2月診療分)ごとに、不妊検査・不妊治療に要した費用の合計を助成します
- ・1夫婦につき、合計5年度分まで助成します

## 申請手続

助成金の申請は年度に1回

- ・年度内(3月診療分から翌年2月診療分)に要した治療費等について、当該年度の3月10日までに申請してください。ただし、検査・治療を終了し、継続する予定のない場合は随時申請をしてください
- ・申請は夫婦のうち、どちらか一方でまとめて申請してください

## 申請に必要なもの

1. 不妊治療費等助成金交付申請書(様式第1号)
2. 不妊治療費等助成事業受診等証明書(様式第2号)
3. 不妊治療等に要した費用の領収書(原本)
4. 不妊治療費等助成事業に関する同意書(様式第3号)
5. 健康保険証・身分証明書(本人確認ができるもの)

※次に該当する場合は、下記書類も必ず添付してください

- ①夫婦のいずれか一方が武豊町外に住民登録があり、かつ本籍が武豊町外の人  
: 戸籍謄本
- ②婚姻の届出をしていないが、事実上婚姻関係と同様の事情にある人  
: 事実婚関係に関する申立書(様式第4号)

※様式第1~4号は保健センターで受取るか、町ホームページからダウンロードできます



## その他

- ・体外受精、顕微授精等の特定不妊治療については、4年4月から保険適用になりました。4年3月分に関しては半田保健所(☎ 21-3341)へご相談ください
- ・不育症については愛知県不妊・不育相談センター(☎ 052-741-7830)へご相談ください

申請先 保健センター 8:30 ~ 17:15 ※土・日曜日、祝日、年末年始(12/29 ~ 1/3)は除く



# 高齢者インフルエンザ 予防接種のお知らせ

▶ 問合せ 保健センター  
☎72-2500



高齢者の発病防止や重症化防止に有効であることから、高齢者インフルエンザ予防接種を実施します。

対象者 武豊町に住民登録のある人で接種日に下記のいずれかに該当する人

①65歳以上の人

②60歳以上65歳未満で、心臓・腎臓・呼吸器機能に重い病気のある人、またはヒト免疫不全ウイルスによる免疫の機能障がいのある人で、身体障害者手帳1級程度の人

接種期間 10月1日(土)～5年1月31日(火)(休診日は除く)

接種回数 1回 ※新型コロナウイルスワクチンとの同日接種が可能です

自己負担金 1,000円

生活保護受給世帯、町民税非課税世帯の人は、申請により自己負担金を免除します。

必ず接種予約前に保健センターで申請してください。1～2週間程度で免除証明書を発行します。

持ち物 本人確認書類(運転免許証等)

※申請者が代理人の場合、代理人の本人確認書類をお持ちください

※令和4年1月1日現在に武豊町に住民登録がない人は、別途書類が必要です。詳しくは保健センターにお問合せください

予防接種実施医療機関(50音順) ※お問合せは診療時間内をお願いします

町内実施医療機関	電話番号	町内実施医療機関	電話番号
石川医院(富貴)	☎73-3332	すこやかクリニック	☎71-0315
石川病院(武豊)	☎72-2345	内科・外科 渡辺医院	☎72-1195
奥村医院	☎72-0623	内科 毛受医院	☎72-6432
くめクリニック	☎74-3377	なかしまキッズクリニック	☎74-0555
榊原整形外科	☎73-6811	よしかねクリニック	☎73-0089
じこう医院	☎74-0311	わたなべ小児科	☎71-0567
杉石病院	☎72-1155		



## 町外で予防接種を受ける場合

かかりつけ医が武豊町外にある、町外の高齢者施設等に入所している等、武豊町で予防接種ができない場合、愛知県広域予防接種事業を利用できる場合があります。必ず接種予約前に保健センターにご相談ください。受付は10月3日(月)からです。

65歳以上の高齢者がインフルエンザにかかった場合、重症化する可能性が高くなります。できるだけ早めに予防接種をし、予防に努めましょう。

## インフルエンザにかからない！ひどくしない！

ウイルスは、感染した人の咳・くしゃみ等によって飛ぶつばの中に含まれており、それを吸い込むことで鼻やのどにウイルスが付着して感染します。また、ウイルスが付着したものを触ることにより、ウイルスが手につき、さらにその手で目・鼻・口等を触ることで感染してしまいます。それらを防ぐためにも、マスクの着用、手洗いうがいの徹底をしましょう。室内では定期的に換気を行うことも大切です。

また、体力が落ちていると、ウイルスの力に打ち勝つことができません。十分な睡眠、バランスの良い食事を心がけ、抵抗力をつけましょう。



※新型コロナウイルス感染症対応地方創生臨時交付金

## 臨時交付金を活用した 新たな5つの取組みの紹介

コロナ禍における、原油価格や電気、ガス料金を含む物価の高騰の影響を受けた町民や事業者への負担軽減を国からの臨時交付金を活用して取り組んでいきます。

事業費 220,000 千円

### 地域振興券交付



#### (地域振興券事業)

町内事業所での消費喚起と事業者支援のため、全町民(4年4月1日現在で住民登録されている人)に1人あたり5,000円の地域振興券を5月末～6月にかけて交付しました。

※使用期限：5年2月28日まで

事業費 70,212 千円

### 水道基本料金 減免



#### (水道事業会計繰出)

水道料金の基本料金を減免し、住民と町内事業所の負担を軽減します。

・実施期間 8月～5年1月

口径13mm 3,300円(6か月分)

口径20mm 3,960円(6か月分)

事業費 21,198 千円

### 農業者支援



#### (農業生産資材高騰対策補助金)

営農継続に向け、農業生産資材に係る経費の一部を助成します。

※詳細は広報8月号参照

#### ・補助経費

令和3年分の農業生産資材の経費×高騰率×1/2

・上限額 120万円

事業費 13,574 千円



小中学校



保育所等

#### (学校給食食材費高騰対策事業)

(保育園給食食材費高騰対策事業(公立保育所))

(保育所等給食費軽減対策支援金(私立保育所等))

小中学校および公立保育園給食の賄材料費の上昇分を負担することにより、現状の給食費を維持し、子育て世帯の負担を軽減します。私立保育所等へは、県の支援金を活用し、物価高騰の影響を受けながら安定的な給食を実施している保育所等を支援します。

#### ・実施期間

小中学校…9月～5年3月分(124日分)

#### ・実施期間

保育園…8月～5年3月分

私立保育園等…4月～9月分

### 給食費

※新型コロナウイルス感染症対応地方創生臨時交付金(臨時交付金)とは？



新型コロナウイルス感染症の影響を受けている地域経済や住民生活を支援するために創設された国の交付金です。地方公共団体が行う地域の実情に応じたコロナ対策事業に使うことができます。



発進時におけるブレーキとアクセルの踏み間違いを防止する装置

▶ 問合せ 役場防災交通課

# 高齢者を対象に後付け安全運転支援装置の設置費を補助します!



町では、6月9日に交通死亡事故ゼロ1,000日を達成し、より一層の交通安全意識の向上と事故防止・軽減のため、高齢ドライバーを対象として、8月1日より、後付けの安全運転支援装置の購入・設置費の一部を補助する制度を開始しました。

※本装置は、走行中のブレーキ踏み間違いに対応するものではありません

## ■対象者 町内に住所を有し、令和4年度中に65歳以上である運転免許所有者

※他にも、町税を滞納していないこと等の条件があります。

詳しくは、町ホームページをご覧ください。役場防災交通課までお問い合わせください

## ■対象装置 国土交通省の性能認定を受けている装置

愛知県に店舗等を有し、国が定めた「安全運転サポート車普及促進事業費補助金交付規定」に基づき、一般社団法人次世代自動車振興センターから「後付け装置取扱事業者」として認定された事業者にて対象装置を設置した場合が補助対象となります。

※補助対象装置は、令和4年8月1日以降に設置した装置のみになります

※町内装置取扱事業者は、町ホームページをご覧ください

役場防災交通課までお問い合わせください



▲町ホームページ

## ■補助額 購入設置費の2分の1以内

・障害物検知機能付き装置 上限32,000円

・障害物検知機能なし装置 上限16,000円

※1,000円未満の端数切捨て

## ■交付手続きの流れ

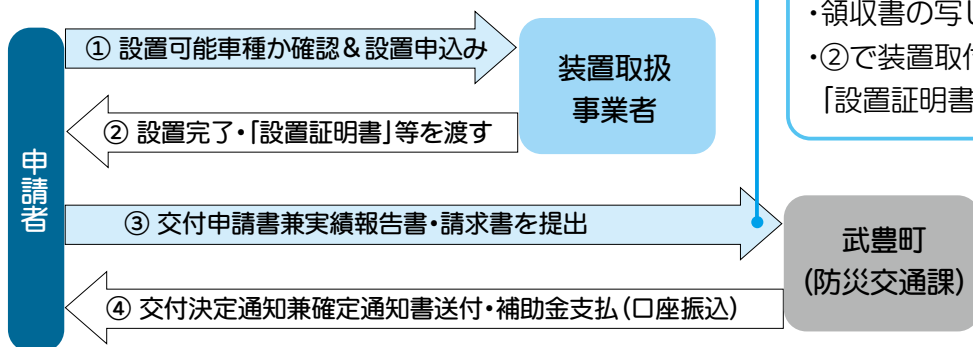

申請時に必要なもの ※役場に持っていくもの

- ・交付申請書兼実績報告書
- ・請求書
- ・運転免許証の写し
- ・車検証の写し
- ※使用者欄が申請者本人
- ・領収書の写し
- ・②で装置取付事業者が発行した「設置証明書」



## ■申請書受付期間 5年3月31日(金)まで(令和4年度設置分)

本事業は、令和6年度まで予定しています

武豊町文化講演会2022

# 辛坊治郎氏

明日を読む ～溢れる情報の海を乗り切るには～

11|20日

14:00開演 (13:30開場)

会場 ゆめたろうプラザ(町民会館)  
輝きホール

料金 入場無料(全席自由)※要入場整理券

講師 辛坊治郎氏 元民放解説委員長 海洋冒険家



## ●プロフィール

- 1980年 早稲田大学法学部卒業後、読売テレビ入社。「ズームイン!!朝!」「ウェークアップ!」「ニューススクランブル」等のリポーター、キャスターを歴任
- 1996年 アメリカ国務省文化交流庁の招きで米国放送行政等を視察・研究
- 1997年 ニューヨーク・ペース大学客員研究員として渡米し、地上デジタル放送を中心とした、アメリカのメディアを研究(~1998年)
- 1999年 報道局チーフプロデューサー
- 2000年 報道局情報番組部長
- 2001年 早朝の情報番組「あさイチ!」でニュース解説担当  
同年、関西学院大学非常勤講師。他に、立命館大学、早稲田大学で非常勤講師
- 2001年 「ズームイン!!Super」内でニュース解説を担当
- 2003年 「たかじんのそこまで言って委員会」がレギュラー昇格
- 2005年 報道番組「ウェークアップ! ぷらす」にて司会
- 2009年 「SUPER SURPRISE」出演
- 2010年 読売テレビ退社。退社後株式会社大阪総合研究所代表就任
- 2021年 約4カ月に渡るヨットでの太平洋単独無寄港往復横断に成功

## 【入場整理券が必要です】

入場整理券配布日 10月8日(土)9:00~ゆめたろうプラザにて(受付順)1人2枚まで

電話受付は翌日10月9日(日)から (10月8日(土)に配布予定枚数に達した場合は、電話受付はありません)

※入場整理券受取時に、入場者氏名と電話番号をご提出していただきます

※未就学児の入場はご遠慮ください ※車椅子席をご利用の方は、事前に予約してください

※座席はホールの100%設定です。前後左右の座席は空いておりませんので、予めご了承ください

●主催 武豊町・武豊町教育委員会・株式会社JERA武豊火力発電所

●問合せ ゆめたろうプラザ(町民会館) ☎ 74-1211 月曜日休館 (月曜日が祝日の場合は、翌平日)

# 武豊町民文化祭

日時 11月5日(土) 10:00~16:00  
11月6日(日) 9:30~16:00  
(開会式 11月5日(土) 9:45~10:00)

▶ 問合せ ゆめたろうプラザ  
(町民会館)  
☎ 74-1211

場所 ゆめたろうプラザ(町民会館)  
主催 武豊町民文化祭実行委員会、武豊町教育委員会  
協賛 武豊町、武豊町文化協会

## あなたの作品を展示してみませんか?

展示種目 いけ花・マクラメ・手工芸・パッチワーク・盆栽・山野草・ビーズ織り・アートフラワー・アメリカントールペイント・ちぎり絵・俳句・川柳・水墨画・書道・創作漢詩・写真・絵画・水彩画・押し花・ガラス工芸・ねんど手芸・紙粘土・絵手紙・レザークラフト・布工芸・婦人会コーナー ほか



対象 高校生以上(当日はどなたでもご覧いただけます)

申込み 10月2日(日)までに、ゆめたろうプラザへ  
(申込用紙は、ゆめたろうプラザ・中央公民館にあります)

出品制限 1種目につき1人1点(婦人会、作品が小物の場合を除く)  
写真:四つ切以上 書:半切り以下

※作品搬入時のお願い等、前回より変更があります。資料は申込み時に窓口にてお渡しします  
※展示場所は指定できません。あらかじめご了承ください

## 各種大会

### 町民俳句大会

日時 10月2日(日) 11:00~16:00  
場所 中央公民館 第1・2会議室  
招待選者 齊藤朗笛さん  
料金 500円  
申込み 当季雑詠五句を当日会場で  
12:30までに受付

### 町民囲碁大会

日時 10月2日(日)  
受付9:00~ 開始10:00~  
場所 中央公民館 第3・4会議室  
料金 1,000円(昼食代含む)  
申込み 当日会場で受付

- 今年度は町民将棋大会、町民川柳大会、呈茶会は行いません
- 主催者による記録用の撮影を行います。写真は、主催者の発行する印刷物やホームページ上に掲載する場合があります。また、メディアによる取材が入る場合があります
- 新型コロナウイルス感染拡大防止対策として、事前にご自宅等での検温をお願いします(37.5度以上入場不可)。また、手洗い・消毒、マスクの正しい着用等、感染対策にご協力をお願いします
- 体調の優れない人やその同居家族、濃厚接触者・ご家族に濃厚接触者がいる人は入場をご遠慮ください
- 新型コロナウイルス感染症の影響等不可抗力により、延期・中止となる場合があります。最新情報はゆめたろうプラザホームページをご覧ください





## パブリックコメントとは

町が政策や制度を決定する前に、趣旨や内容を公表し、より多くの方のご意見を求め、その計画等に反映させようとするものです。

※個々のご意見等に直接回答するものではありません。  
あらかじめご了承ください

# 名鉄知多武豊駅西グランドデザイン(案)

## 計画概要

本町は、2021（令和3）年度を始期とする第6次武豊町総合計画および武豊町都市計画マスタープランを策定し、その中で名鉄知多武豊駅周辺とJR武豊駅をつなぐ一帯を「都市拠点」、武豊中央公園周辺を「公共交流拠点」と位置づけています。

名鉄知多武豊駅西グランドデザインは、この「都市拠点」と「公共交流拠点」を一体的な一つの拠点としてとらえ、対象区域の具体的なまちづくりの方向性を明らかにするための概ね20年先を見据えた長期ビジョンです。

## 応募資格

- (1) 町内に住所がある人
- (2) 町内に事務所・事業所がある人・法人・その他団体
- (3) 町内の事務所・事業所に勤めている人
- (4) 町内の学校に在学している人
- (5) 武豊町に納税義務のある人・法人・その他団体
- (6) 意見募集する計画案について利害関係のある人・法人・その他団体



▲町ホームページ

## 意見の提出方法

○募集期間 9月8日(木)～10月7日(金)

※役場企画政策課窓口に提出の場合は、役場開庁時のみとなります

○資料の閲覧 役場企画政策課窓口、町ホームページ

○提出方法 郵送、FAX、メールまたは役場企画政策課窓口に直接提出してください。

※任意様式

〒470-2392 字長尾山2 企画政策課

☎ 72-1111 ☎ 72-1115 メール kikaku@town.taketoyo.lg.jp

### 参考資料：庁舎整備計画(案)

庁舎整備計画とは、役場庁舎の今後のあり方について、上記「名鉄知多武豊駅西グランドデザイン」と整合を図りながら、町民にとっての利便性や安全性、そして町運営にとっての経済性等の総合的な観点から検討を行い、今後の庁舎整備における基本的な考え方・方向性を整理したものです。

コラボ企画  
図書館×SDGs

今後、夏から冬にかけて、対話から未来へのヒントや価値を生み出す講座を開催する予定です。お楽しみに！

# SDGs カードゲームで まちの未来を考えよう

昨年より開講している「まちづくり<sup>がっこう</sup>楽校」。今年度第1弾はアフターコロナも見据え、カードゲームを通して自分たちのまちの未来について学べる企画です。

SDGsが、まちづくりとどんな関係があるの？そもそもSDGsって何？それがあることで、どんな可能性が生まれるの？など…ゲームで楽しく交流しながら学べます。小学校5年生以上なら、どなたでも学べる内容です。あなたの参加をお待ちしております！

## 9/25(日)

※冒頭のルール説明を聞けないとゲーム参加できません。遅くとも13:40までにはご着席ください

13:30～16:30ごろ  
図書館 2階会議室



ファシリテーター <sup>かとうたけし</sup>加藤武志さん

まちラボ(有)代表取締役 中京大学非常勤講師  
2030SDGsゲーム公認ファシリテーター

1964年広島県生まれ。対話を通して自分たちで創造的に課題を解決する「ソーシャルデザイン(まちづくり)」に取り組む。大学での講義や、自治体職員研修など講演会も多数。おもな著書に「まちのエンジン」など



参加費  
無料  
事前申込制

**対象** 武豊町に在住、在学、在勤、または活動している人(小5以上は1人で参加可、小4以下のお子さんは保護者同伴のこと。家族での参加も歓迎)

**募集人数** 20人程度(申込順) **お早めに!**

**申込期間** 9月3日(土) 9:00より  
(定員になり次第終了)

**申込方法** 右のGoogleフォームから  
お申込みください

(お困りの場合は、下記までお問合せください)

※新型コロナ等により、開催が困難な場合は、  
ご連絡させていただきます



▶ **問合せ** 町立図書館 ☎ 73-6800  
役場企画政策課 ☎ 73-1111  
kikaku@town.taketoyo.lg.jp



# 認知症迷い人SOS 情報ネットワーク

●●地域包括支援センターで登録受付中●●

認知症迷い人 SOS 情報ネットワークは、認知症の人が行方不明になった場合に、地域の団体等へ迷い人情報をいち早く配信することで、迷い人の早期発見につなげるための仕組みです。

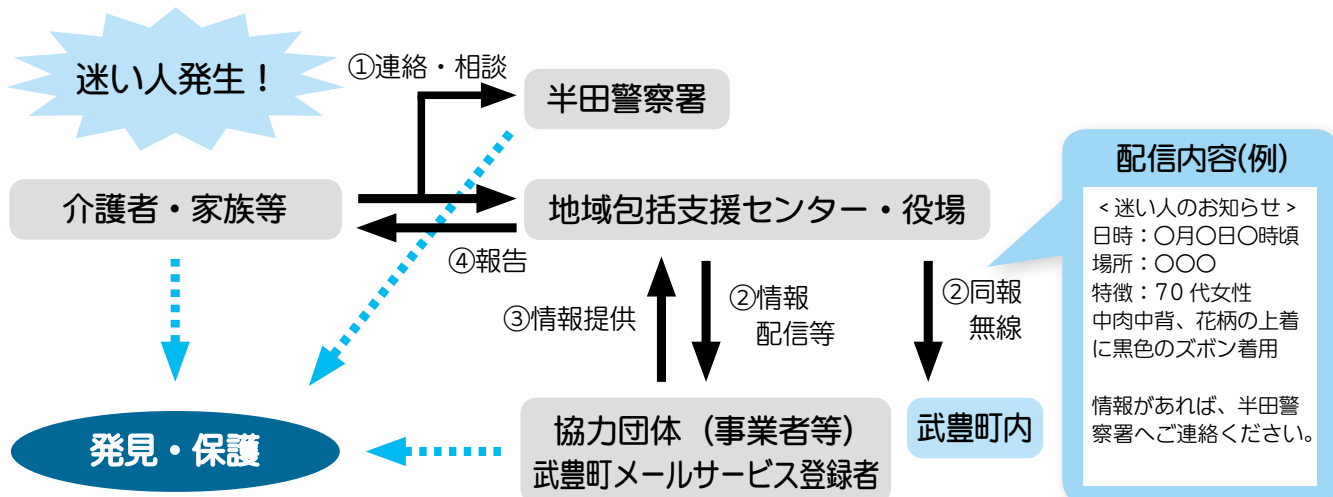

～介護をされている人へ～  
**迷い人の心配がある人の登録を**  
もしもの場合に備え、早めに登録しましょう。

**支援対象者 登録件数 66件**  
(4年7月31日現在)

支援対象者 町内在住で認知症(若年性認知症を含む)のため、迷い人となる恐れのある人

登録費用 無料

※ご家族、成年後見人、施設職員、ケアマネジャー等により代理登録できます

～迷い人の発見のお手伝いで地域貢献～  
**協力団体の募集**

迷い人情報の配信を受け、日常活動・業務内で情報提供にご協力ください。

**協力団体 登録件数 19件**  
(4年7月31日現在)

対象団体 企業や事業所、支店、団体等  
登録費用 無料

※迷い人情報はFAXでの配信もできます  
※ご希望により、事業の説明に職員が伺いますので、気軽にご相談ください

## 武豊町一斉情報配信サービスで迷い人情報が受取れます

ご家族・協力団体以外の方も、LINEやEメールで迷い人情報を受信することができます。町ホームページまたは右記QRコードからサイトにアクセスし、「緊急情報」を選択してご登録ください。LINE登録は「武豊町」で検索して、友だち追加してください。ご協力をお願いします。



▲スマホ用



▲フィーチャーフォン用



## コロナワクチン接種について



▶ 問合せ 保健センター  
☎ 72-2500

### ●オミクロン株対応ワクチンについて

オミクロン株に対応した新しいワクチンの接種が検討されています。詳細については、決定次第広報、町ホームページ等でお知らせします。現時点で示されている情報は下記のとおりです。



対象者	初回接種(1・2回目)を終えたすべての人
接種時期	早くとも10月半ばから
接種間隔	検討中

※ 8/10 時点での情報です。最新情報は町ホームページをご確認ください



▲町ホームページ

### 初回接種(1・2回目)が終了していない人は

オミクロン株対応ワクチンは初回接種を終了している人が対象となる予定です。まだ初回接種を終えていない人で、接種をご希望の人はコロナワクチン予約専用コールセンター (☎ 47-7155) へお電話ください。

新型コロナウイルスワクチン接種が受けられる時期は、4年9月30日までとなっていましたが、延長が検討されています。接種期間の延長が決まり次第お知らせします。

## 武豊町自転車乗車用ヘルメット

▶ 問合せ 役場防災交通課

## 着用促進事業費補助金の対象者を拡充 および申請期間を延長しました!

町では、自転車に係る交通事故による被害の軽減を目的に、令和3年度より自転車乗車用ヘルメットの購入費の一部を補助する制度を実施していますが、8月1日より補助対象者を拡充し、**全年齢を対象**としました。また、**申請期間を5年3月31日(金)**までに延長しました。



### 対象者 **NEW**

全年齢 ※これまでは、児童生徒等と高齢者を対象

### 補助対象製品

新品かつ安全認証を満たしたマーク(SG・JCF・CE・GS・CPSC)がついたヘルメット

### 補助金額

安全認証マーク付ヘルメット購入費の  
2分の1以内 上限 **2,000円**

※ 10円未満の端数切捨て

※補助対象者1人につき1回限り



### 申請期間 **NEW**

ヘルメット購入後 30日以内または  
**5年3月31日(金)**までのいずれか早い日  
(郵送必着)

※これまでは、5年2月28日(火)まで  
※予算の上限に達した場合は、期間中であっても補助を終了することがあります

※申請方法や申請書類等は、町ホームページをご覧ください  
防災交通課までお問合せください



## ごみの分け方出し方の

# ベトナム語版を寄贈頂きました！

▶ 問合せ 役場環境課

HƯỚNG DẪN PHÂN  
LOẠI RÁC  
Tiếng Việt  
Hoàn thành

環境課で配布しているごみの分け方出し方のベトナム語翻訳版を  
由良アイテック株式会社 タ カン フェン さんより寄贈頂きました！

タ カン フェンさんはベトナム人で、由良アイテック株式会社に勤務しながら「ベトナム人のみなさんがより良く日本で住みやすくなるように」と日頃から社内でベトナム語の翻訳をしており、今回頂いた翻訳もその思いから寄贈されたとのことでした。



環境課では、今回の寄贈により、ごみの分け方  
出し方の外国語対応は

英語 (English)

ポルトガル語 (Português)

ベトナム語 (Tiếng Việt)



の3か国語となりました。身近に必要とされて  
いる人がいらっしゃいましたらぜひ、ご周知ください。

## 9月は「区加入促進月間」です！

▶ 問合せ 役場総務課

# 区に加入しませんか？

**区とは？** 「区(自治会)」は、その地区に暮らすみなさんでより良い地域社会を築いていく組織です。  
ごみ問題、防災、防犯等、生活する上で、あなたや家族だけでは解決できない「地域の課題」を  
「地域で解決」し、「安全で住み良いまち」を築いていくために活動しています。

### こんな活動をしています

#### 環境美化・整備

地域をきれいに保ち、気持ちよく暮らせるよう、ごみの収集場所の維持管理や草刈・清掃活動等を行っています。



#### 防災・防犯・交通安全

自主防災会を組織し、住民同士がいざというときに助け合える力を養っています。住民が安心して暮らせるよう防犯灯の設置・管理をはじめ、子どもたちの見守り、防犯パトロールの実施等、地域安全にも取り組んでいます。



#### ふれあい交流

祭礼、運動会、盆踊り、敬老会等、各種の行事等を開催し、地域住民の親睦・交流を深める活動を行っています。



#### 行政や地域の情報提供

「広報たけとよ」の配布や回覧板等で、地域の情報、行事案内といった様々な情報が住民のみなさんに届けられます。



#### 区に加入するには

区長または最寄りの常会長・組長にお申し出ください。世帯単位での加入になります。加入する区がわからない場合は、役場総務課庶務担当へお問合せください。各区長の連絡先、加入方法等、詳しくは町ホームページをご覧ください。



▲町ホーム  
ページ



# リユースパーク 開催

## たけとよスポーツDayにて

リユースパークとは地域のみなさんからお預かりしたまだ使えるリユース品(再利用品)を展示し、ほしい人へ無料で譲渡するイベントです。  
10月9日(日)に開催するたけとよスポーツ Day のウォーキングコース内にて出店します! 掘り出し物を見つけにイベントに参加しよう!

### 場所

地域交流施設2階



### 展示品(予定)

- ①キッチン用品・食器 ②家事・日用雑貨品 ③育児関係・おもちゃ
- ④衣料品 ⑤本・CD・DVD・Blu-ray・ゲーム ⑥家具 ⑦その他

### 来場から引取りまでの方法

味の蔵イベント会場に到着→地域交流施設2階へ向かい来場  
→ほしい展示物を選ぶ→引取り!

※歩いて持ち帰れない物はイベント参加後、車で引取りをするための予約券を発行します

取りに来る時間(当日9:00~16:00)を指定すれば、イベント参加後に車で物品を受け取ることができます

リユースパークにはどなたでも来場が可能です。

10月9日はおおあし資源回収エコステーション、たけとよ資源回収エコステーション内にあります。  
リユースステーションは休業します。

■問合せ先 たけとよスポーツ Day 全体について→スポーツ課 / リユースパークについて→環境課

## 考えよう動物との暮らし方

▶ 問合せ 役場環境課

# 動物愛護週間 9月20日(火)~26日(月)

### ごはん

食べ終わったら器を片付けましょう。室外の場合、カラス等の動物が食べにくる場合があります。

### トイレ

飼い主の家で排泄する習慣を身に付けさせましょう。

### 散歩

犬の事故を防ぐためにリードを繋げましょう。散歩中のフンは持ち帰り、尿は水で流す等周囲への配慮を心がけましょう。

### ★飼犬が言うことを聞かずに困ったときは

動物愛護センター知多支所で基本的なしつけ方の相談を受け付けています。一度ご相談ください。

〒475-0803 半田市乙川末広町100-1 ☎21-5567

### ★野良猫へのむやみな餌やりはやめましょう

かわいそうだからという理由から、餌を与える人がいます。餌を与える場合は、トイレ等の管理をしましょう。また、野良猫でお困りの人は、県が発行している「所有者のいない猫の適正管理マニュアル」をご参考ください。



▲詳細はこちら

### ★動物を飼うと決めたら最期まで

かわいい動物達も大切な命です。飼うと決めたら責任を持って最期まで面倒を見ましょう。飼えなくなって捨てられた犬や猫は、知らない場所で、近隣の人に迷惑をかけている場合があります。どうしても飼うことができなくなったら、ご自身で里親を探す等、動物が天寿を全うできるようにすることも飼い主の大切な役目です。

### ★犬・猫へのマイクロチップの装着と登録

マイクロチップ装着について、4年6月1日から、ブリーダーやペットショップ等で販売される犬や猫については、義務化、すでに犬・猫を飼っている人については、努力義務となりました。



▲詳細はこちら



## 自衛隊各種学生

### 種目

- ①防衛大学校
- ②防衛医科大学校(医学科・看護学科)
- ③陸上自衛隊高等工学校

### 応募資格

- ①②18歳以上21歳未満
- ③17歳未満の男子

### 採用試験

筆記試験、口述試験、身体検査

### 試験日

- ①一次:11/5・6  
二次:12/6～10
- ②(医学科)一次:10/22  
二次:12/14～16  
(看護学科)一次:10/15  
二次:11/26・27
- ③一次:5年1/14・15  
二次:5年1/26～29

### 受付期間

- ①～10/26
- ②(医学科)～10/12  
(看護学科)～10/5
- ③10/1～5年1/6

※受付期間中の種目は愛知地本ホームページよりエントリー可能

### 待遇・その他

- ①②大学資格付与、学生手当あり。卒業後、陸上・海上・航空自衛隊の幹部候補生課程を経て幹部自衛官へ
- ③高卒資格付与、学生手当あり。陸曹候補生課程を経て3等陸曹へ

問合せ 自衛隊愛知地方協力本部

半田地域事務所  
☎21-0004



## 体操サロンボランティア

体操サロンの運営ボランティアを募集します。運動を通じて仲間づくりや健康づくりに取り組んでみませんか。

説明会を行いますので、お気軽にご参加ください。

### 説明会日時

10/20(木)13:30～15:00

場所 中央公民館 視聴覚室

内容 活動内容について

対象 ボランティアに興味がある人(年齢不問)

持ち物 筆記用具、お茶

問合せ・申込み

9/6(火)から電話で地域包括支援センターへ ☎74-3305



## 会計年度任用職員

### ◎健康課(保健センター)

募集内容 ①保健師②看護師

③一般事務 いずれか1人

業務内容 ①②健診業務(補助)等

③事務補助等

任用期間 10/1～3/31

勤務時間 平日の8:30～17:15  
のうち、7時間で週5日程度(応相談)

※勤務日数、勤務時間についてはお気軽にご相談ください

報酬 時給①1,412～1,489円  
②1,325～1,412円  
③955～980円

申込み 9/14(水)までに申込書を役場秘書広報課へ郵送または持参

※郵送の場合は当日必着

※用紙は役場秘書広報課にて配付、または町ホームページからダウンロード

問合せ 役場秘書広報課



暮らしに役立つ情報をお届け  
**情報ステーション**  
News & Information

武豊町役場

☎72-1111(代表) ☎72-1115



## 小中学校の常勤・非常勤講師登録

対象 小学校または中学校の教員免許状を持っている人および取得見込みの人

内容 常勤講師あるいは非常勤講師として、児童・生徒の指導

勤務地 知多5市5町の小中学校

常勤講師 1日7時間45分勤務  
(賃金は経験に応じて支給)

非常勤講師

週10～20時間程度の勤務(時給2,880円)

※勤務時間数により社会保険、雇用保険に加入していただきます

申込み・問合せ

横3cm×縦4cmの顔写真を持参し、平日の9:00～17:00の間に、知多教育事務所(半田市出口町1-36)へ ☎21-8111



## 「町を花でいっぱい！」花と緑のまちづくり事業

対象

町指定の花壇の管理に参加できる人、花が好きの人

内容

町の花壇への苗植え(6月・10月)、水やり等

申込み・問合せ

武豊花と緑のまちづくり委員会事務局(役場都市計画課内)

## 第2期 健康たけとよ 21

### スマイルプラン 健康豆知識

めざせ!  
脱・太っ腹な武豊!



腹囲基準値は男性85cm、女性90cm未満です。武豊町は腹囲基準値を超えている人の割合が愛知県下ワースト1位。「太っ腹＝内臓脂肪の蓄積」は病気ではありませんが、重大な生活習慣病になる可能性が高くなります。太っ腹が病気に変わるかどうかはこれからの生活習慣次第! パランスの良い食事を摂ったり、適度な運動をする等身体のメンテナンスを試みませんか。



### ゆめくりん・えこふえず ～知多南部地域の美しい環境を未来へ！～

知多南部広域環境センター（ゆめくりん）では、ごみ減量や低炭素につながる環境にやさしい暮らしを考えるイベントを開催します。みなさんのご来場をお待ちしています！

日時 9/25(日)10:00～16:00  
場所 知多南部広域環境センター管理棟・多目的スペース（字一号地11-37）

内容 販売・展示ブース（エコグッズ販売、ワークショップ等）、飲食コーナー、もったいない！フリーマーケット、工場見学（ごみ処理のしくみをわかりやすく学べる工場見学ツアー）、演奏会等

※詳しくは、ゆめくりんホームページをご覧ください

問合せ 知多南部  
広域環境センター  
☎84-1731



### 婚活イベント （滑走路バスツアー & 機内食堪能）

日時 10/10(祝)11:30～14:30  
場所 中部国際空港セントレア  
対象 知多半島に在住または在勤の28歳から39歳（独身限定）

※友達同士等、グループでの参加可  
内容 滑走路を貸切バスで走行しながら、飛行機を間近で楽しみ、空港の滑走路が一望できるスポットにて機内食を堪能する

定員 40人（男性20人、女性20人）  
参加費 男女ともに1,000円  
申込期限 9/30(金)まで

※申込み多数の場合は抽選  
申込方法 下記QRコードから  
協力 株式会社I B J、名古屋エアーターニング株式会社

問合せ 中部国際空港を核とした知多地域振興協議会事務局（常滑市役所企画課）  
☎47-6111



### 聴いて学ぶ♪見て学ぶ ～心を潤すための音楽鑑賞講座～

日時 10/9・30、11/13・27、  
12/11(日)14:00～15:30  
場所 中央公民館 講座室  
対象 中学生以上  
内容 プロコフィエフ「ピーターと狼」等の鑑賞を通して、クラシック中心の音楽、作品の背景を学ぶ。

※ピアノ等の楽器演奏技術の習得は出来ません

講師 稲生勝尋さん（作・編曲家、ピアニスト）

定員 20人（申込み順）  
料金 500円/回  
※5回分を初回に集めます  
申込み 9/15(木)から、氏名・住所・連絡先・年齢を添えて、メールまたは電話で、講師へメール

tmp.88@softbank.ne.jp  
☎080-9733-8530（稲生）



### 食からはじまる 健康づくり教室

日時 ①②いずれかを選択  
①10/3(月)②10/11(火)  
10:00～12:00  
場所 保健センター 栄養指導室  
対象 18歳以上  
内容 調理実習をしながら、健康について考える

費用 300円  
定員 各12人  
※応募多数の場合は抽選  
持ち物 調理したものを持ち帰る容器、エプロン、三角巾  
申込み 9/22(木)までに保健センター窓口または電話で  
☎72-2500



### 愛知県立農業大学校 令和5年度学生

愛知県立農業大学校は、農業後継者や農業の担い手を育成する2年間の専修学校です。広大な施設で実践的な農業を学ぶことができます。

Uターン就農希望者も歓迎します。定員 100人（農学科）

専攻 鉢物・緑花木、切花、作物、果樹、露地野菜、施設野菜、酪農、養豚・養鶏

※入試日程等、詳しくは農大ホームページをご覧ください

問合せ 愛知県立農業大学校

教育部学務科  
☎0564-51-1602



### いきいき元気教室

「いつまでも元気に過ごしたい」と考えているあなた！若々しく過ごすための秘訣をお教えます。

元気よく！歩きましょう  
～正しい歩き方のお話と運動～

日時 9/13(火)13:30～14:45  
場所 大足老人憩の家  
対象 町内在住で65歳以上の人  
内容 歩き方や姿勢についての講話・運動

ヒヤリ！これから起こるかもしれないお話  
～尿漏れ予防のお話と運動～

日時 10/24(月)13:30～14:45  
場所 玉貴老人憩の家  
対象 町内在住で65歳以上の人  
内容 尿漏れ予防の講話・運動  
共通事項

講師 (公社)愛知県柔道整復師会  
くわこかずや、もりまさひと、すずきみちや  
桑子和也さん、森正仁さん、鈴木満也さん

定員 各20人（申込み順）  
料金 無料  
申込み 地域包括支援センターへ  
☎74-3305

教室参加当日、37.5度以上の発熱もしくは風邪症状がある人は参加をお断りさせていただきますのでご了承ください。



## 私立高校等 授業料補助

**対象** 4年10/1現在、次の私立高等学校等に在学する生徒で、保護者の住所が町内にある人

- ①高等学校  
(全日制または定時制に限る)
- ②専修学校(高等課程に限る)
- ③朝鮮中高級学校(高級部に限る)

※国からの就学支援金および愛知県の授業料軽減等により授業料の納付を全額免除されている人は、補助金を受けることはできません

**補助額** 上限12,000円/年  
(対象生徒1人当たり)

**申込み** 10/3(月)~31(月)(土・日曜日、祝日を除く)。所定の用紙に記入し、在学証明を受け、役場学校教育課へ

※用紙は学校教育課で配付または町ホームページからダウンロード



## 保育園・こども園を 見学しませんか

来年度入園予定のお子さんは、次の日程で自由に見学ができますので、是非お越しください。

町立保育園・このみ保育園

**日時** 10/3(月)・4(火)

9:00~11:00

13:00~15:00

北中根こども園

**日時** 随時

(子育て支援センター開所日)

9:15~10:15

10:45~11:45

12:45~13:45

北中根子育て支援センターにお越しください

**対象** 来年度入園予定のお子さん

**問合せ**

各保育園・役場子育て支援課



## 司法書士の無料相談会

**日時** 10/3(月)13:00~16:00

**場所** 役場北庁舎1階第5・6会議室

**内容**

- ・相続・遺言に関する登記相談
- ・土地・建物の相続、売買、贈与等の登記相談
- ・会社の設立・増資等の登記相談
- ・簡易裁判所での民事訴訟に関する法律相談
- ・多重債務、自己破産、裁判所への申立書類作成に関する相談
- ・成年後見制度に関する相談

**相談員** 愛知県司法書士会半田支部会員

**料金** 無料

**問合せ** 愛知県司法書士会半田支部

☎32-8895(予約不要)



## 三井家住宅 一般公開日(9月)

**1日目**

**日時** 9/11(日)10:00~12:00

**内容** ①屋敷、建物の一般公開  
②地域交流の場「おいであ三井家」  
健康体操、手芸、茶話会、防災知識等

**料金** ①無料②茶話会は100円

**2日目**

**日時** 9/25(日)10:00~15:00

**内容** ①屋敷、建物の一般公開

②催し 落語を楽しむ

(10:15~11:00)

**出演** 半田大衆演芸クラブ

**料金** 無料

**定員** 20人

**共通事項**

**場所** 三井家住宅(上ケ2)

※公共交通機関、徒歩でお越しください

※武雄神社東の駐車場は利用可

**問合せ** 歴史民俗資料館

☎73-4100

## 家庭廃油交換会

▶ 問合せ 役場産業課

廃油1.5Lに対し、トイレトーパー1つと交換します。

**日時** 10/11(火) 9:00~11:00 **場所** 中央公民館



## 家庭訪問型子育て支援事業

▶ 問合せ 役場子育て支援課  
NPO 法人 SmileyDream  
☎090-5145-2720

## 「ホームスタート」説明会

「ホームスタート」って何？

核家族化や地域のつながりが少ない等育児に不安を抱える家庭に、先輩ママボランティアが家庭訪問をして、話し相手や遊びの場への同行等で育児をサポートする町の委託事業です。この事業について広く皆さんに知っていただくための説明会を開催します。

**日時** 9/27(火) 10:00~11:30

**場所** NPO法人SmileyDream(字六貫山3-84) ※オンラインZoom参加可

**対象** ホームスタート事業に関心がある人・子育て支援をしたい人・事業を利用してみたい人

**内容** 武豊町の子育て家庭の現状と課題・ホームスタートとは等

**定員** 会場10人、オンライン 40人(申込み順)

**申込み** 9/7(水)から、NPO法人SmileyDream

☎090-5145-2720(藤野)

またはQRコードより申込み



## 年金生活者支援 給付金制度

年金生活者支援給付金は、所得額が一定基準以下の年金受給者の生活を支援するために、年金に上乗せして支給されるものです。

新たに対象になる人には日本年金機構から案内はがきが届きますので、申請してください。

※既に給付を受けている人は、手続きは不要

問合せ 「給付金専用ダイヤル」

☎0570-05-4092

(ナビダイヤル)



## 秋の全国交通安全運動 9/21(水)～30(金)

秋は、日没時刻が日に日に早まり、運転者から歩行者や自転車の動きが見えづらくなる夕暮れ時と、仕事や学校からの帰宅時間帯が重なるため、交通事故の危険性が高まります。そこで、「秋の全国交通安全運動」を展開し、交通事故の防止を図ります。

### 運動重点

- ・子どもと高齢者を始めとする歩行者の安全確保
- ・夕暮れ時と夜間の歩行者事故等の防止及び飲酒運転の根絶
- ・自転車の交通ルール遵守の徹底

問合せ 役場防災交通課

## 申請をお忘れなく！ (住民税非課税世帯等に対する臨時特別給付金)

給付金の申請期限が迫っています。お早めにお手続きをお願いします。詳しくは、広報たけとよ7月号または町ホームページをご確認ください。

令和3年度非課税世帯…9/30(金)

令和4年度非課税世帯…12/9(金)

家計急変世帯…9/30(金)

問合せ 役場福祉課



## 9月10日は下水道の日

「げすいどう めぐりめぐって  
またあおう！」

(令和4年度下水道推進標語)

下水道の日は、国土交通省、環境省、都道府県、市町村等が全国一体となって下水道についての理解と、下水道の普及を促進するために設けられた日です。供用開始区域内で未接続の人は、できるだけ早く接続をお願いします。

問合せ 役場上下水道課

## 長尾地区敬老会

長尾地区在住の数え75歳以上の人に対し、長寿の祝いと健康、さらなる活躍を祈念するための会です。

日時 9/18(日) 8:00～12:30

予備日 9/19(祝)

場所 中央公民館

※徒歩またはドライブスルー方式にて記念品贈呈

問合せ 長尾部事務局(土平)

☎72-5006

## 「自殺予防週間」 9/10(土)～16(金)

自殺のリスクを抱えた人を早期に発見し、支援へとつなぐ人をゲートキーパーと呼びます。ゲートキーパーは、「命の門番」と位置付けられ、だれでもなり得ます。もし、あなたの周りの人が「いつもと違う」ことに気づいたときは、声をかけてみませんか。

### 【心の悩み相談】

あいちこころホットライン365

☎052-951-2881

受付時間 9:00～20:30

問合せ 役場福祉課

## 後期高齢者医療保険証が変わります

▶ 問合せ 役場保険医療課

現在使用している保険証(赤茶色)の有効期限は、**9月30日**です

10月1日から使える新保険証(青色)は9月中旬ごろ簡易書留で**郵送**します。

一定以上所得がある人は医療費の窓口負担割合が2割になります。

課税所得が28万円以上ある加入者がいる世帯のうち、下記の場合は2割となります。

- ・単身世帯 …[年金収入+その他の合計所得金額]が200万円以上
- ・加入者が複数いる世帯…[年金収入+その他の合計所得金額]が320万円以上

※3割負担の現役並み所得者の人は、10月1日以降も引き続き3割です

新保険証を**窓口**(役場保険医療課)で受取りたい場合

申込み 9月9日(金)までに役場保険医療課へ電話で連絡

受取り 9月20日(火)から可能

※ただし、7月に現在の保険証(赤茶色)を、事前連絡により窓口受取りを希望した人で、新保険証(青色)も窓口受取りする人は、再度の連絡は不要です

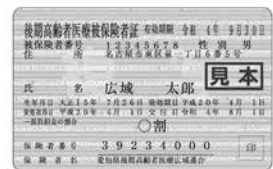

現在の保険証(赤茶色)  
有効期限 9月30日まで

9月中旬ごろ簡易書留で郵送



新保険証(青色)

## 小桜地区における都市計画決定・変更に向けた説明会

地区計画の決定(案)及び用途地域の変更(案)について、  
都市計画法に基づき、説明会を開催します。

日時 ①9/25(日)10:00～

②9/26(月)18:30～

※いずれかご都合の良い日程でご参加ください(内容は同じです)

場所 富貴市場公民館

(大字富貴字南側3-2)

内容 ・知多都市計画小桜地区計画の決定(案)について

・知多都市計画用途地域の変更(案)について

▶ 問合せ 役場都市計画課

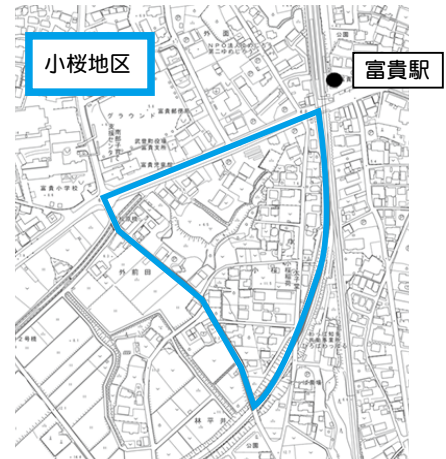

## 小桜地区計画(案)の縦覧

小桜地区において地区計画を決定するため、町の条例に基づき、地区計画(案)の縦覧を行います。地区計画(案)について意見のある計画区域内の住民および土地所有者などの利害関係者は、武豊町に対し意見書を提出することができます。

縦覧図書 知多都市計画小桜地区計画の決定(案)【武豊町決定】

縦覧期間 9/26(月)～10/10(祝) 8:30～17:15

縦覧場所 役場都市計画課

意見書の提出 10/17(月)までに役場都市計画課まで

※新型コロナウイルス感染症の状況により説明会及び縦覧を延期させていただく場合があります。  
延期の場合は町ホームページでお知らせします



 **広がる夢を形どる** 広告

建築一式・設計・施工・リフォーム  
**株式会社 中野工務店**

<http://nakano-ie.jp>  
愛知県知多郡武豊町字長峰72-4 TEL:0569-72-2395

武豊町シルバー人材センター 広告  
会員募集中!

60歳以上で健康な方、お待ちしております。

\*入会説明会の日程 (毎月第2水曜日)\*  
日時 9月14日(水)・10月12日(水)  
午前10:00～11:30

会場 高齢者生きがいセンター  
(武豊町字平海道76-1)

電話 0569-73-4355



「仕事のご依頼は、シルバー人材センターへ」  
経験・技能を生かし、さまざまな仕事をお受けします

創業37年 / **地域密着型リフォーム店!** 広告  
**信頼の技術と安心の価格で**  
**地域No.1を目指します。**



リフォーム・増改築

株式会社 **中日工務店**

**☎73-7000**

武豊町字向陽1丁目17-1  
(中日ビル2F)

※広報たけとよへ掲載する広告を募集しています。お問合せは役場企画政策課まで





## 住み慣れた地域で助け合う 地域包括ケアシステム

▶ 問合せ 役場福祉課

今回は、『認知症総合支援施策』での取組みのひとつをご紹介します。

認知症になっても、住み慣れた地域で暮らし続けるために、周囲の人や介護者へ認知症に関する理解を促し、認知症予防や早期対応取り組み、関係機関との連携を図る等、認知症とともに生きるまちづくりに取り組んでいます。

町では、「世界アルツハイマー月間」に合わせ、認知症を正しく知り、認知症への理解を呼びかける取組みとして、9月21・22日の2日間『オレンジデイズ 2022』と題し、講座を開催します。参加には申込みが必要です。詳しくは、広報たけとよ8月号をご覧ください。地域包括支援センター(☎74-3305)へお問合せください。

### 9月は「世界アルツハイマー月間」

1994年「国際アルツハイマー病協会」(ADI)は、世界保健機構(WHO)と共同で、毎年9月21日を「世界アルツハイマーデー」とし、この日を中心に認知症の啓蒙活動を行っています。



### なぜ9月21日なの？

1994年9月21日、スコットランドのエジンバラで第10回国際アルツハイマー病協会国際会議が開催されました。会議の初日であるこの日を「世界アルツハイマーデー」と宣言し、アルツハイマー病等に関する認識を高め、世界の患者と家族に援助と希望をもたらす事を目的としています。



## ケーブルテレビCCNCより大切なお知らせ

広告

設備更新のため、順次「ちった光」サービスへの切り替えをお願いしております。

**現行**  
同軸ケーブル形式  
(光回線と同軸ケーブルを使用した伝送形式)  
**2022年度中にサービス終了**  
(終了時期は順次個別にお届けさせていただきます)

更新

**新**  
光ファイバー形式  
(光ファイバーケーブルを使用した伝送形式)  
**ちった光**

詳細はこちらから



知多半島ケーブルネットワーク株式会社 ☎0120-344-868 ※「0120」をお忘れなく  
〒479-8555 常滑市かじま台一丁目161番地 ©営業時間：平日9:00-18:00 (営業時間外は翌営業日以降の対応となります。)

## 夏の節電ポイント 窓の遮熱

広告

実は、外からの熱の流入は74%が窓から

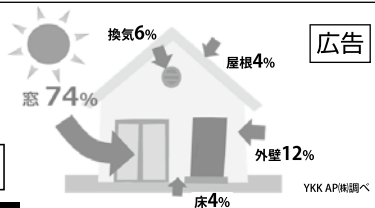

夏の日差し対策  
お問い合わせてください

**アウターシェード**  
窓の外で日射熱を遮るロール式のシェード。日よけを使用しない季節や強風時は、かんたんにスッキリと収納できます。

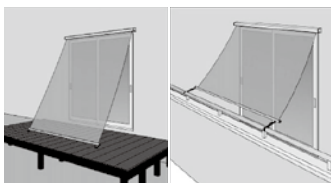

**グリーンパー**  
「よしず」「すだれ」をスマートに設置できるシンプルな設置用パー。園芸ネットを付けければ、緑のカーテンもつくることができます。



有限会社  
**知多硝子建材**  
知多郡武豊町富貴簞田73-1  
(ゲンキー富貴店さん前です)  
☎73-0201

※広報たけとよへ掲載する広告を募集しています。お問合せは役場企画政策課まで

## まちの情報 ( )内は前年同月の増減数

人口	8月1日現在
人口	43,331人 (-89)
男	21,814人 (-94)
女	21,517人 (+5)
世帯	18,652人 (+135)
内外国人	1,167人
男	646人
女	521人
出産	
男	13人 (-4)
女	15人 (-1)

事故災害状況	7月分
交通事故	
死亡	0人(±0)
重傷	0人(±0)
軽傷	13人(+8)
救急出動	
急病	103人(+10)
一般負傷	20人(+5)
交通事故	4人(+1)
火災	
建物	1件(±0)
車両	0件(±0)
その他	0件(±0)

納税	納期限9月30日(金)
国民健康保険税、	
介護保険料、後期高齢者医療保険料	
(普通徴収 第3期)	

朗読CDを  
ご利用ください

目の不自由な人や、高齢者等、  
広報を読むことが困難な人へ  
朗読ボランティア「かえるの声」  
により、CDを録音し、お届けを  
しています。ぜひご利用ください。

問合せ  
武豊町社会福祉協議会  
ボランティアセンター  
☎ 73-3104

## 10月の粗大ごみ収集日

▶ 問合せ 役場環境課

月	日	区名	収集場所
10	5(水)	東大高	東大高公民館
	12(水)	市原	市原農村広場
	19(水)	富貴	富貴公民館駐車場
		玉東	武豊中学校南門前
	26(水)	富貴市場	富貴ヨットハーバー堤防
新田		新田防火用水	



【収集時間】7:00～9:00(雨天決行)※収集日は町ホームページでも確認できます

### ○持込みできるもの

家電製品(注1以外のもの)、家具類、自転車、石油ストーブ、布団等の大型ごみ

### ×持込みできないもの

- ・注1 テレビ(ブラウン管・液晶・プラズマ)、冷蔵庫、冷凍庫、洗濯機、衣類乾燥機、エアコン
- ・ガスボンベ、廃油、消火器、バイク・原動機付自転車、タイヤ・マフラー等の自動車部品、農機具等
- ・資源物、事業系のごみ

### ◆知多南部広域環境センター(ゆめくりん)へ直接持込み【有料】

受付時間 8:30～16:15(土曜は13:00まで)

休業日 日曜、年末年始

### ◆たけとよ・おおし資源回収エコステーションでの回収【無料】

受付時間 9:00～15:00(年末年始を除く)

## 9月9日は救急の日 救急医療週間 9月4日(日)～10日(土)

ご自身や大切な人の命を守るため、応急手当を覚えましょう!

知多中部広域事務組合(消防署)では、年間を通じて定期的に救命講習を行っています。ぜひご参加ください。



▲救命講習予定表

### 救急車の適正な利用を

119番通報で要請を受けると、最も近い救急車が出動します。しかし、救急要請が集中・増加し近くの救急車が出動してしまうと、遠くから救急車が出動するため、到着までの時間が遅くなってしまいます。緊急性がない救急要請が減少すれば、救急車が必要な傷病者のもとへ少しでも早く到着することができます。限りある救急車、適正な利用についてご理解とご協力をお願いします。

スマホの料金高いなあ

パソコンがこわれた!

広告

パソコン・スマホのサポートをお任せください!  
今なら初めての方1時間 相談無料!

でんわ 080-9972-3647 ※通常1時間あたり5000円になります。  
ライン @074blfnd

パソコン、スマホの故障、データ消失、買い替え、格安スマホやキャリア変更のご相談などお待ちしております!

StudioGIPS 担当:里井 武豊町字豊成3-33-1

ナゴヤハウジングセンター 半田会場 広告

いつでも、どこでも、見たい時に  
オンラインで  
モデルハウス見学!

ビビッと発見!  
映像で見る! 新家づくり体験!

100秒ルームツアー

〒475-0867 半田市榎下町7 ☎0569-32-3660

※広報たけとよへ掲載する広告を募集しています。お問合せは役場企画政策課まで

# 10月 無料相談

・(☆)は町内在住、在勤、在学の人に限る  
 ・秘密厳守なので、お気軽にご利用ください

相談名	日時	場所	内容	問合せ
困りごと相談	10月12日(水) 13:30~16:00 (受付13:30~15:30)	中央公民館 1階第1・2会議室	人権擁護委員・行政相談委員による学校内、近隣、学校での悩み、行政に対する相談	役場住民窓口課
住民法律相談(☆)	10月14日(金) 13:30~16:30 ※定員6人まで (超えた場合は抽選)	役場 2階第4会議室	法律全般 ※内容によってお受けできない場合があります	役場総務課 ※1週間前の16:00までに要予約
行政書士の無料相談(☆)	10月6日(木) 13:00~16:00	役場 2階第4会議室	相続、遺言、農地転用、その他許可申請等	愛知県行政書士会 知多支部 ☎73-4801
不動産無料相談会	10月18日(火) 13:30~16:30	役場 1階第6会議室	不動産全般、空き家に関すること等	役場都市計画課 ※要予約
住まいの無料相談会	10月18日(火) 13:30~16:30	役場 2階第3会議室	建物全般、住宅の耐震改修、工事に関すること等	役場都市計画課 ※要予約
障がい(児)者のための巡回相談	10月14日(金) 10:00~12:00	中央公民館 2階パソコンルーム	障がいのある人やそのご家族の生活でお困りや心配、疑問に思うこと等	知多南部相談支援センターゆめじろう ☎72-6464 知多南部相談支援センターわっぱる ☎73-3201 ※要予約
成年後見制度巡回相談	10月13日(木) 13:30~16:30	思いやりセンター 会議室B	判断能力が不十分な人を保護・支援する成年後見制度に関する相談	知多地域 権利擁護支援センター ☎0562-39-3770 ※要予約
ここちゃんサポート相談(☆)	10月11・25日(火) ①9:00②10:00 ③11:00 ※各回1人ずつ50分間	思いやりセンター 2階会議室	引きこもり、不登校について悩んでいる本人や、そのご家族に対する臨床心理士による相談	社会福祉協議会 ☎73-3104 ※要予約
ちた地域若者サポートステーション武豊町サテライト相談	10月20日(木) 10:00~12:00	役場 2階第4会議室	15~49歳の人の就労に関する相談	ちた地域若者サポートステーション ☎89-7947 ※要予約

失敗しないために!!ぜひ他社と比較してください /

## 外壁・屋根塗装専門店



知多半島地域密着  
**創業50年!**



塗装の国家資格  
**一級塗装技能士  
在籍**

**お見積り無料**   **診断無料**   **広告**



地域最大級  
**塗装ショールーム完備!!**



# 塗装屋ひらまつ

**☎ 0800-200-2875**

半田市宮本町5丁目302-5   <https://tosou-hiramatsu.jp/>

※広報たけとよへ掲載する広告を募集しています。お問合せは役場企画政策課まで



## 施設情報

	開館時間	10月の休館日	問合せ
総合体育館	9:00 ~ 21:30	3・17・24・31日	☎72-1114
運動公園	9:00 ~ 17:00	3・11・17・24・31日	☎73-5900
屋内温水プール	9:00 ~ 22:00	4・11・18・25日	☎84-0220

◇新型コロナウイルス感染症対策に伴い、内容を中止・変更する場合があります。ご理解とご協力をお願いします

## 10月スポーツカレンダー

運動公園	総合体育館
◇軟式野球町民大会 2日(日)	◇太極拳町民大会 12日(水)
◇武豊町テニス大会(団体戦) 2日(日) ※予備日9日(日)	◇町民バドミントン大会 16日(日)
◇町民ソフトテニス大会 16日(日) ※予備日23日(日)	◇健康づくり体操発表会 23日(日)

## 催し

# たけとよ スポーツDay

チャレンジ大会で5種目  
(幼児は2種目)参加もしくはウォーキングコースのチェックポイント通過で、町内の色々なお店の商品が当たるお楽しみ抽選会に参加できます!



日時 **10月9日(日)** ※予備日10月10日(祝)  
9:00 ~ 15:00

場所 総合体育館内および総合体育館を発着としたウォーキングコース

内容 館内イベント:たけとよチャレンジ大会  
館外イベント:たけとよウォ〜カ〜

※ウォ〜カ〜コース途中の中央公園・味の蔵たけとよ・グリーンセンターでもイベントを開催します



## ●太極拳・練功・八段錦 初心者講習会 ～心身ともに健康で若々しく～

日時	9月17日・24日(土) 13:30~15:00	講師	師範 <small>ちようじみえこ</small> 丁子三枝子さん (日本健康太極拳協会)
場所	総合体育館 視聴覚室	申込み	9月15日(木)までに申込書を総合体育館へ ※申込書は総合体育館にて配布
対象	どなたでも	問合せ	武豊町スポーツ協会太極拳部 丁子三枝子 ☎090-4269-0330
料金	無料 定員 20人		

## スポーツクラブ情報

問合せ 申込み NPO法人ゆめフルたけとよスポーツクラブ  
(総合体育館内) ☎84-1100  
受付時間 9:00~17:00 休館日 日・月・祝日



### ●リズムストレッチ● 貯筋しよう!!

- ◆前半はリズムに乗って自重ストレッチ 自分のテンポで OK
- 後半はストレッチヨガでクールダウン がんばった体を整える



日時	火曜日 19:30 ~ 20:30 9月20・27日 10月4・11・18日	申込み	現金を添えて上記問合せへ またはホームページで申込み後、振込み (クラブホームページ⇒イベント申込み⇒リズムストレッチ)	▲申込みフォーム
会場	総合体育館 第3競技場			
対象	成人			
参加料	会員 4,000円/5回 一般 5,500円/5回 (保険料込み)			
持ち物	上履き・ヨガマット・水筒			
講師	<small>さかきばらまきこ</small> 榊原牧子さん (ヨガセラピスト)			

※飛び入り参加できます (事前に電話で確認)  
会員 1,000円/1回 一般 1,500円/1回



※新型コロナウイルス感染症の状況によっては中止となる場合があります  
(中止の場合、各施設入口へ掲示)

サロン名	場所	日にち	時間	参加費(お土産代)	持ち物
大足サロン	大足老人憩の家	10/18(火)	13:30~15:00	100円	飲み物 ※脱水等の予防のため各自お持ちください 室内履き
玉貫サロン	玉貫老人憩の家	10/13(木)	13:30~15:00	100円	
上ヶいきいきサロン	上ヶ公民館	10/26(水)	10:00~11:00	—	
馬場サロン	砂川会館	10/6(木)	13:30~15:00	100円	
		10/20(木)			
富貴サロン	富貴公民館	10/4(火)	13:30~14:30	100円	
東大高サロン	東大高公民館	10/11(火)	13:30~14:30	100円	
北山サロン	くすのきホール (くすのきの里)	10/17(月)	10:00~11:00	100円	
下門八幡さわやかサロン	下門区公民館	10/3(月)	10:00~11:00	100円	
小迎サロン	小迎公民館	10/18(火)	10:00~11:30	—	
中山ふれあいサロン	中山公民館	10/21(金)	10:00~11:30	100円	
市場神宮きらくサロン	市場公民館	10/22(土)	13:30~14:30	100円	
みどりサロン	緑区区民館	10/28(金)	13:30~14:30	100円	
竜宮サロン	富貴市場公民館	10/19(水)	13:30~14:30	—	
玉東ホテルサロン	日油武豊クラブ	10/14(金)	14:00~15:30 (準備片付け含む)	100円	

## 《憩いのサロン参加におけるお願いごと》

~新型コロナウイルス感染症対策の為、参加される際はご協力をお願いします~

- ・マスクを着用してください
- ・できるだけ近くの会場へご参加ください
- ・各会場定員があります。定員に達した場合は入場を制限する場合があります
- ・37.5度以上の発熱や風邪症状がある人は参加をご遠慮ください



お詫びと訂正:広報たけとよ8月号でご案内した「市場神宮きらくサロン」の日時に誤りがありました。

【誤】9/28(水)10:00~11:00 【正】9/24(土)13:30~14:30



- 持ち物 上靴、出席表、飲み物、タオル、動きやすい服装  
出席表は初回参加時に会場配布します
- 対象 65歳以上で会場に自分で来られる人、医師から運動制限をされていない人

会場名	定員	日にち	時間	料金	主な内容
玉貫会場(玉貫老人憩の家)	30人	10月6・20日(木)	10:00~11:00	無料	ストレッチ体操、 筋力アップ体操等
下門会場(下門区公民館)	20人	10月6・13・20・27日(木)	13:30~14:30		
富貴会場(富貴公民館)	20人	10月6・13・20・27日(木)	10:00~11:00		

※定員に達した場合は、入場を制限する場合があります

※新型コロナウイルス感染症の状況によっては、屋外での実施となり、時間・内容は変更する場合があります



開館時間 9:00~19:00  
 問合せ ☎ 73-6800

10月の休館日

3・17・24・28・31日

大人のための朗読会 50 幕

大人向けの朗読会です

日時 9月13日(火)  
 13:30~(1時間程度)

場所 1階展示室

定員 15人

演者 グループ空

演目 「バスに乗って」しげまつきよし重松清  
 『小学五年生』より  
 『黄八丈の小袖』おかもと きんどう岡本綺堂  
 『岡本綺堂総特集』より

展示室の催し

絵画展(木の葉会) ~9月14日(水)

ペーパーアート展

9月24日(土)~10月23日(日)



♪新しく入った本をご紹介します♪

図解リノベーション大百科

エクスナレッジ

ライフスタイルに合った間取りにしたい、収納を充実させたい…。27人の建築家の住まいのリノベーションのアイデアを、ビフォー・アフターの設計図や写真とともに紹介する。



東海・北陸のジオサイトを味わう

もりゆういち たぐちかずお  
 森勇一/著 田口一男/著  
 風媒社



海底10mになぜ遺跡があるのか？常滑焼の土はどこから来たのか？愛知県・三重県・岐阜県・福井県・石川県・富山県の、ドラマチックな大地の営みをさぐる。

やってみよう!ペーパーアート教室

日時 10月1日(土)  
 10:00~12:00

場所 2階会議室

対象 小学4年生以上

定員 20人

作品 『手袋を買いに』

講師 さかきばらすみこ 榊原澄香さん

持ち物 はさみ、木工用ボンド、筆記用具、ピンセット(あれば)

申込み 9月10日(土)~

窓口受付 9:00~

電話受付 10:00~(初日のみ)

※申込みは1回につき2人まで

脳トレ!指トレ!大人の折り紙

指先を使って楽しみながら脳のトレーニング!折り紙ですてきな作品と一緒に作りませんか?

日時 10月22日(土)

①10:00~11:00

②13:00~14:00

場所 2階会議室

対象 中学生以上

定員 6人×2部構成 計12人

申込み 10月1日(土)

窓口受付 9:00~

電話受付 10:00~(初日のみ)

※申込みは1回につき2人まで



開館時間 8:30~17:00  
 貸館時間 9:00~21:30  
 問合せ ☎ 73-2424

※電話のかけ間違いにご注意ください

10月の休館日

3・17・24・31日

予約・申込み

- ・貸館予約 窓口受付 8:30~  
電話受付 9:00~
- ・教室、講座の申込み(窓口受付優先)  
受付時間 8:30~17:00  
※初日の電話受付は 13:00~  
※窓口受付で定員に達した場合、  
電話受付はありません  
※各講座、1回の申し込みで1人分の申し込みができます

■ 腸大事講座(美腸ストレッチで免疫力アップ!)

体が疲れやすい、お肌の調子がよくない等と感じることはありませんか。腸は体の中で重要な働きをしています。腸の働きを学び、「免疫力」を高め、快適な毎日を過ごしましょう。体幹ストレッチ等の簡単な運動を行います。(2回コース)

日時 ①10月26日(水) 10:00~11:30

②11月16日(水) 10:00~11:30

場所 2階 第2和室

講師 もりた くみこ 森田久美子さん

対象 一般(女性向けの内容です)

定員 10人(申込み順) 料金 600円

申込み 9月21日(水)から中央公民館へ

■ 実用書道教室 日常生活に役立つ書

ボールペン、万年筆、筆ペン等を使って、宛名書きや名前等の書き方を学びます。(3回コース)

日時 ①11月8日(火) ②11月15日(火)  
 ③11月22日(火)

①②③とも10:00~11:30

場所 1階 第1・2会議室

対象 一般

講師 うがひみ きこ 江川美揮子さん

定員 10人(申込み順)

料金 2,000円(材料費を含む)

申込み 9月27日(火)から中央公民館へ

■ 武豊自然観察会

ツルや枝・ドングリ等で工作しよう!

日時 10月23日(日) 9:30~

集合場所 武豊自然公園駐車場

参加費 50円(保険料)

服装 野外活動に適したもの

問合せ 知多自然観察会

はたなか 畑中 ☎080-1631-0413

※申込み不要。小雨決行。

小学生以下は保護者同伴

令和4年度 パソコン広場(後期分)

日時 毎週木曜日 13:30~16:30

場所 2階 パソコンルーム

月	日にち
10月	6・13・20・27日
11月	10・17・24日(3日は休み)
12月	1・8・15・22日
1月	12・19・26日(5日は休み)
2月	2・9・16日(23日休み)
3月	2・9・16・23・30日

問合せ NPO知多ネット

鈴木 ☎090-8422-4251

# 10月 保健センターだより

- ・問合せ 保健センター ☎72-2500
- ・開館時間 8:30～17:15
- ・休館日 土・日・祝日、年末年始  
(行事により開館。通常業務はありません)



## 赤ちゃん・子ども健康診査

### 3か月児健康診査

日時 10月6日(木) 13:15～ 対象 R4. 6月生  
持ち物 ①・②・③

### 1歳6か月児健康診査

日時 10月26日(水) 12:45～ 対象 R3. 3月生  
持ち物 ①・②・③

### 2歳児歯科健診

日時 10月28日(金) 12:45～ 対象 R2. 10月生  
持ち物 ①・②・③

### 3歳児健康診査

日時 10月25日(火) 12:45～ 対象 R1. 10月生  
持ち物 ①・②・③



## 赤ちゃん・パパママ教室

### ベビークラス離乳食編(要予約)

日時 10月7日(金) 10:15～10:30  
対象 R4. 5月生 持ち物 ①・③

### ベビークラスお世話編(要予約)

日時 10月7日(金) 13:00～13:15  
対象 R4. 7月生 持ち物 ①・③

### フレッシュパパママ教室(たいけん編) 要予約

日時 10月1日(土) 9:15～9:30 持ち物 ①



## 健康・育児相談

### 健康相談&育児相談(要予約)

日時 10月5・12・19日(水) 9:15～11:15  
持ち物 ①・③

### 7か月児すくすく相談

日時 10月14日(金) 9:00～9:15  
対象 R4. 3月生 持ち物 ①・③

### 10か月児すくすく相談

日時 10月14日(金) 12:30～  
対象 R3. 12月生 持ち物 ①・②・③



## がん検診

### 乳がん検診(要予約)

日時 10月3日(月) 9:15～10:45 13:30～15:00  
持ち物 ②・③

### 胃がん検診(要予約)

日時 10月4日(火)・17日(月) 8:15～10:15  
持ち物 ②

### 前立腺がん検診(要予約)

日時 10月6日(木) 8:15～10:15 持ち物 ②

### 大腸がん検診容器販売

日時 10月7日(金)・31日(月) 9:00～16:00  
対象 ～S57.4.1生 持ち物なし

### 胸部レントゲン撮影(肺がん・結核検診)(要予約)

日時 10月11日(火) 8:50～10:50 持ち物 ②

### レディースミニドック・子宮頸がん検診(要予約)

日時 10月18日(火)・31日(月)  
9:15～10:45 13:30～15:00 持ち物 ②・③

※健康診査対象児(3か月児、1歳6か月児、2歳児、3歳児)と10か月児すくすく相談の対象児には通知を出します  
※がん検診は空きがない場合もあります。また年齢制限がありますので、詳しくはお問合せください  
※フレッシュパパママ教室の内容は、母子手帳交付時に配布した案内をご覧ください

- 持ち物** ①母子健康手帳  
②通知と同封の健康診査票等  
③バスタオル



## 休日診療 9:00～12:00

※休日は往診できません

10月2日(日)	榑原整形外科	☎73-6811
10月9日(日)	石川病院(武豊)	☎72-2345
10月10日(祝)	杉石病院	☎72-1155
10月16日(日)	くめクリニック	☎74-3377
10月23日(日)	奥村医院	☎72-0623
10月30日(日)	ちゅうや整形外科	☎73-7770

※9月の休日診療は8月号の広報たけとよに掲載しています

- ◇都合により当番医を変更する場合があります ◇時間外に急病でお困りの時は、救急医療情報センターへ(☎28-1133)
- ◇小児救急電話相談プッシュホンなら☎#8000または☎052-962-9900 (受付時間:毎日19:00～翌朝8:00)
- ◇休日歯科診療(日曜日、祝日、12月29日～1月3日) 診療時間 9:00～13:00 診療場所 半田歯科医療センター(☎23-2636)

注目のクラリネッティストによる洗練された極上の響きと、幸せと楽しさいっぱい  
のステージング。多彩な音色と圧倒的なテクニック、そして巧みな日本語のナビゲーション。  
一瞬で夢の世界に惹き込まれます。卓越したクラリネット・デュオをご堪能ください。

ゆめプラ  
サロン  
コンサート  
2022

日 時 10月8日(土) 15:00開演(14:30開場)  
場 所 輝きホール (全席指定)  
料 金 【前売】一般2,000円 U25(25歳以下)1,000円  
【当日】一般2,300円 U25(25歳以下)1,200円  
出 演 コハーン・イシュトヴァーン(クラリネット)、  
アレクサンドロ・ベヴェラリ(クラリネット)、  
はまの よしお 浜野与志男(ピアノ)  
演奏曲 2つのヴァイオリン(クラリネット)のための協奏曲  
BWV1043 全楽章/J.S.バッハ ほか



アレクサンドロ・ベヴェラリ

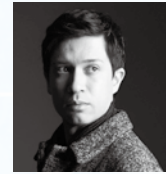

浜野与志男



コハーン・イシュトヴァーン

## 箏の調べとインディアンフルートに魅せられて

現代お箏の奏法でピアソラのリベルタンゴをフルートと箏とピアノでお届けします。類を見ない斬新さ  
をお楽しみください。朝のひと時が1日の活力になりますように…

日 時 11月16日(水) 10:30開演(10:00開場)  
場 所 輝きホール (全席自由)  
料 金 500円(お持ち帰り用ドリンク付)  
出 演 イネ・セイミ(インディアンフルート)、きよか 清香(箏)、  
かわもとあきよ 川本晃世(ピアノ)  
演奏曲 リベルタンゴ/ピアソラ、春待人/石垣征山、結/清香 ほか



イネ・セイミ



清香



川本晃世

## レゴロボット製作教室☆中級

ライトセンサーや超音波センサーを使ってボール  
を探して取ってくるロボットを作ります。

日 時 10月23日(日)・10月29日(土)  
10:00~16:30  
場 所 創作工房  
対 象 レゴロボット製作教室・初級修了者  
講 師 伊藤 勤さん  
定 員 各日6人(申込み順)  
料 金 無料(ロボットは持ち帰りません)  
申込み 9月10日(土)~18日(日)

※抽選で参加決定。

10月中旬にハガキにて  
お知らせします  
※初めて中級を受講する  
人が優先されます



昨年度の様子

## サイエンストーク第29弾

### 潤滑油添加剤の科学

## 「何に役立つ? 摩擦と潤滑の大発見」

地元企業の技術者から学ぶ地域密着サイエンス。

日 時 10月22日(土) 9:30~12:15  
場 所 日本ループリゾール株式会社  
衣浦事業所  
※ゆめたろうプラザからバス送迎があります  
対 象 小学4年生以上  
講 師 日本ループリゾール株式会社  
定 員 15人(申込み順)  
参加費 100円(保険料)  
持ち物 筆記用具  
申込み 9月10日(土)から、ゆめたろうプラザへ





## 10月の貸館抽選のお知らせ

抽選内容 輝きホール 4月分 生涯学習棟 12月分  
 抽選日時 受付 10月1日(土) 9:00~ 抽選 9:30~  
 抽選場所 1階 町民ロビー

※響きホールは天井耐震工事を実施する予定のため、3月21日(火)以降の予約は行えません  
 ※変更の場合がありますので詳しくは、ゆめたろうプラザへお問合せください

Welcome to Yumetaro plaza

# ゆめプラニュース

受付時間 9:00~21:00

貸館時間 9:00~22:00

問合せ ゆめたろうプラザ(町民会館)

☎ 74-1211

10月の休館日 3・11・17・24・31日

## 第21回武豊町文化協会 芸能祭

武豊町文化協会 芸能部門所属の10団体が、日頃の練習の成果を披露します。演目は合唱・日本舞踊・大正琴・ジャズダンスなど盛り沢山。芸能祭の開催は3年振り！今年は一団体ずつまとまったの発表です。文化協会会員一同、みなさんのご来場をお待ちしております。

日時 10月2日(日) 10:00~15:30 (9:30開場予定)  
 ※昼休憩1時間(午後の部12:50~) ※約1時間毎に10分休憩  
 場所 輝きホール(全席自由)  
 料金 入場無料  
 ※入場時に検温・手指消毒のご協力をお願いします  
 ※入場時に入場者氏名と電話番号を提出していただきます

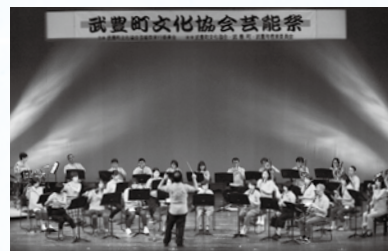

### 第21回武豊町文化協会 芸能祭 出演プログラム

#### 10:00 Start

吹奏楽	武豊吹奏楽団
民踊	ゆりの会
民踊	豊輝会
合唱	合唱団みずすまし
大正琴	キーハープ琴枝会
新舞踊	若草会
日本舞踊	西川流紫園会
詩吟	武豊詩吟同好会
民踊	豊文会
ジャズダンス	三代真史ジャズダンスサークル武豊

#### 15:30 Finish

- 「サロン」「モーニング」は車椅子席をご利用の人は事前に予約してください
- 「サロン」「モーニング」は未就学児の入場はご遠慮ください
- 電話予約は各発売日・申込日の翌日から
- 今年度の託児や町内送迎車は、新型コロナウイルス感染症拡大防止のため、行いません
- マスク着用でご参加ください
- 検温をし、37.5℃以上の発熱や風邪症状等がある人は入場できません



※新型コロナウイルス感染症の影響により、コンサートや催し、発売日等が変更になる場合があります。最新情報は、会館ホームページをご覧ください



# 子育て情報



## 南部子育て支援センター「わくわく」

申問 ☎72-0778

開催場所 **わくわく** 南部子育て支援センター「わくわく」

**すすく** 北部子育て支援センター「すすく」

### 「子育て相談室」臨床心理士への個別相談

日時 9月27日(火) 9:30~11:00 **わくわく**  
(1組30分程度 3組まで)

対象 乳幼児とその保護者(町内在住)

内容 乳幼児の発達や子育てについて臨床心理士への相談

申込み 9月6日(火)から

### おしゃべり会「離乳食～幼児食への移行～」

日時 10月14日(金) 10:00~11:00 **わくわく**

対象 未就園児とその保護者(町内在住)

内容 子どもの食事で困っていることや、聞いてみたいこと等を話す

定員 7組

申込み 9月22日(木)から

### 育児講座「楽しくお話～言葉を育むために～」

日時 10月20日(木) 10:00~11:00 **わくわく**

対象 未就園児とその保護者(町内在住)

内容 言葉を育むために、日頃から心掛ける  
とよいこと等について学ぶ

講師 なかおのりこ 中尾典子さん(言語聴覚士)

定員 10組

申込み 9月29日(木)から

### 公園であそぼう

#### 「武豊中央公園」



日時 10月4日(火) 10:00~11:30

予備日 10月6日(木)

場所 武豊中央公園

対象 未就園児とその保護者(町内在住)

内容 公園で親子や地域の人と体を動かして遊ぶ

申込み 9月6日(火)から

**わくわく** へ



## 北部子育て支援センター「すすく」

申問 ☎73-8714

### 「言葉の相談室」言語聴覚士への個別相談

日時 10月5日(水) 10:00~11:30 **すすく**

対象 乳幼児とその保護者(町内在住)

内容 乳幼児の言葉の発達について言語聴覚士に相談をする

定員 3組(1組30分程度)

申込み 9月14日(水)から

### 育児講座「子育てで大切にしたいこと」～心の育ちのプロ臨床心理士さんに聞いてみよう～

日時 10月25日(火) 10:30~11:30 **すすく**

対象 未就園児とその保護者(町内在住)

内容 乳幼児の発達や子育てのポイントについて臨床心理士に学ぶ

講師 ひろらみほ 廣浦美穂さん(臨床心理士)

定員 15組

申込み 10月4日(火)から

## 子育てリフレッシュ講座 ◎アロマセラピー

日時 10月5日(水) 10:30~12:00

場所 中央公民館 第2和室

対象 妊婦・子育て中の親

内容 子育てにアロマセラピーを取り入れてみませんか。子育てに関する座談会も行います

講師 NPO法人Smiley Dream

定員 12人(申込み順)

料金 100円(当日集めます)

※キッズスペースあり

申込み 9月7日(水)から、役場生涯学習課へ

※電話・メールでの申込みは、同日10:00から。

メールの場合、氏名、住所、連絡先(子ども同伴の場合、名前と年齢)を明記

メール [gakushu@town.taketoyo.lg.jp](mailto:gakushu@town.taketoyo.lg.jp)

※最新の情報や年間予定は、町ホームページにてご確認ください(「武豊町子育てリフレッシュ講座」で検索)





たけとよの農業を知る

# 農をのぞいてみよう!



## 今月の野菜 ナス

ナスは夏から秋にかけて収穫できるとても育てやすい野菜です。家庭菜園でも育てる人が多く、畑や鉢、プランターなどで育てている様子をよくみかけます。

ナスはインド東部が原産地とされており、日本にも古くからある野菜で東大寺「正倉院文書」(750年)に記録が残っています。平安時代には「奈須比」と呼ばれ、煮物や漬物として人気の食材でした。

ナスは血圧を下げる効果や体を冷やす効果があるといわれ、残暑の時期にもぴったりです。また最近では紫の皮に含まれる「ナスニン」と呼ばれるポリフェノールの一種が眼精疲労の回復に役立つと注目されています。

これからの時期は秋ナスがおいしくなってきます。小ぶりの秋ナスは実が締まり、味が濃く、柔らかい皮が特徴です。ぜひ、秋の味覚の一つとしてご賞味ください。

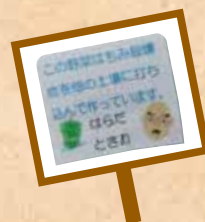

▲この似顔絵シールが目印です!



### 農家からの一言

ナス生産農家 原田 時男さん

農業歴は約50年。米や野菜をつかっており、土壌を工夫したり、減農薬を意識しています。

甘いナスをつくる工夫として、米の生産の際に出来るもみ殻を自家製の「もみ殻燻炭」にし、畑に撒くことを行っています。

ナスは似顔絵付きのシールを貼って、武豊のグリーンセンターにて販売していますのでぜひ手に取ってみてください。

秋にかけてのナスは特に実が締まって甘く、焼きナスで食べるとおいしいですよ。

旬の素材をたべよう!



## おやさいレシピ



食欲の無いときにもごはんがすすむお手軽な一品!

## 今月のレシピ

### ナスのナムル

火を使わずに電子レンジで簡単にできる、食欲そそる無限ナムル!

#### 材料(4人分)

- ・ナス……4本  
※ナス1本80g前後のもの
- ・ごま油…小さじ4
- ・A 鶏ガラスープの素…小さじ2  
おろしにんにく…小さじ1  
砂糖………小さじ1  
塩………少々  
ごま油………小さじ2  
すりごま…大さじ1
- ・大葉…4枚

#### 作り方

- ①ナスはヘタとガクの間に包丁をいれ、ぐるっと一周切り込みを入れガクをとる。
- ②ラップを広げてナス1個を中央に置き、ごま油を回しかけて包み、電子レンジ600Wで4分~5分加熱する。
- ③取り出したナスをヘタを持ちながら竹串で4~5本に割り、ヘタを切り落とす。
- ④ナスに調味料Aを絡める。
- ⑤器に盛り、千切りにした大葉を飾る。

「#広報たけとよ  
レシピ作ってみた」で  
TwitterやInstagram  
で発信してね

#### レシピの提供者

武豊町食育健康づくり  
グループ



栄養価 エネルギー/91Kcal タンパク質/1.5g  
1人分あたり 脂質/7.2g





# PHOTO

フォトキャッチ

## 8/5 春には満開の桜！ さくら広場



8月5日の武豊火力発電所5号機の営業運転開始に先立ち、今年6月にオープンした、武豊火力発電所の隣にある「さくら広場」を紹介します。芝生が広がり、ベンチや東屋、足つぼ等の健康器具が置いてあります。一般に開放している公園ですので、みなさんぜひご利用ください。春にはきれいな桜の花が咲くそうです！

発電所においては、安定的な電力の供給だけでなく、バイオマス燃料を含んだ火力発電で、武豊町の目指すゼロカーボンシティにも貢献していただいております。

【さくら広場：武豊火力発電所前】

## 8/5 日本更生保護女性連盟会長表彰を受賞



更生保護女性会会員の岡田弘子さんが、日本更生保護女性連盟会長表彰を受賞し、報告を兼ね町長を表敬訪問しました。長年にわたって武豊町更生保護女性会において活動を続け、その活動が顕著で他の模範であると認められたものです。

8月5日に町長を表敬訪問され、粕山芳輝町長は岡田さんに「副会長、会長を経た18年間の活動の中で、その功績が認められたのだと思います。おめでとうございます。」とお話されました。

## 8/10 サッカーで全国大会出場



アイリスオーヤマ第6回プレミアリーグU-11チャンピオンシップ2021東海大会において優勝されたMFC.VOICEに所属の衣浦小学校6年伊賀蒼さんが町長を表敬訪問しました。

今年7月には、新型コロナの影響で延期されていた全国大会にも出場した伊賀さんは、「全国には強いチームがたくさんあったが、自分たちのサッカーができた。失点してしまったことなど課題については、今後、日頃の練習や試合などで克服していきたい。これからもサッカーを続けていきたいです」とコメントしました。

## 武豊町公式インスタグラム「たけとよ日和」



町の魅力を発信する「たけとよ日和」。「たけとよ日和」編集部が、町の暮らしの中で発見や体験、また、町で輝く人や団体等を紹介します！



▲Instagram

おいしい食べ物とお酒、きれいな景色が大好きなOLです。武豊町で活躍しているみなさんを紹介できるような頑張ります！



たけとよ日和編集部 さっちゃんさん

フルーツサンドが人気！  
【マルディグラ】

1,000 likes

武豊町に行きたくなるような魅力を発信していきます！



たけとよ日和編集部 もり3さん

武豊町のカードをゲット！  
【マンホールカード】

1,000 likes

HAPPY BIRTHDAY  
わが家の天使

天使の写真募集中!

11月に誕生日を迎え、  
1歳から6歳になる  
お子さん



かまだ ゆうた  
釜田 侑汰くん  
9月1日生 (5歳)



ひらくち たすく  
平口 奨くん  
9月3日生 (6歳)



さかい かえで  
坂井 楓ちゃん  
9月4日生 (4歳)



たかはし しゅんすけ  
高橋 駿介くん  
9月5日生 (5歳)



つちや ゆの  
土屋 優乃ちゃん  
9月8日生 (5歳)



すぎやま そう  
杉山 蒼くん  
9月22日生 (2歳)



こもり ゆうせい  
小森 悠世くん  
9月23日生 (2歳)



たなか はりと  
田中 颯人くん  
9月25日生 (2歳)



たけもと あきほ  
竹本 明穂ちゃん  
9月27日生 (6歳)



よご うたは  
與吾 歌晴ちゃん  
9月28日生 (6歳)



だて あき  
伊達 愛姫ちゃん  
9月29日生 (6歳)



おぐり いまり  
小栗 伊万里ちゃん  
9月29日生 (5歳)

- ◆対象 平成28年～令和3年の11月に生まれたお子さん  
(町内在住)同じ月の兄弟姉妹も同時に掲載できます!  
※写真枠は1人分として扱います
- ◆応募方法 お子さんの氏名・ふりがな・年齢(お誕生日が来た時の)  
・生年月日・性別・住所・電話番号・保護者氏名を明記し、  
ハガキかメールでお申込みください  
※ハガキの場合は、メールアドレスも明記

- ◆応募締切 9月30日(金)必着
- ◆申込み 〒470-2392 字長尾山2 役場秘書広報課
- ◆E-mail hishokoho@town.taketoyo.lg.jp  
※応募多数の場合は抽選。当選者には後日メールにて連絡し、  
写真を1枚提供していただきます



ホームページ



Twitter

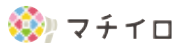

広報たけとよは、スマートフォンアプリ「マチイロ」でも閲覧できます。



iOS版



Android版

新型コロナウイルス感染症対策に伴い、  
中止・延期等の変更がある場合があります。  
変更が決定した場合は、町ホームページ、  
公式ツイッター等でお知らせします。



武豊町は持続可能な開発目標(SDGs)を支援しています

「広報たけとよ」は、あらゆる人に読みやすい  
ユニバーサルデザインフォントを使用しています



- 発行/武豊町 〒470-2392 武豊町字長尾山2番地
- 電話 0569-72-1111 ●FAX 0569-72-1115
- ホームページ <https://www.town.taketoyo.lg.jp/>

- 編集 / 武豊町秘書広報課、武豊町広報委員会
- メール hishokoho@town.taketoyo.lg.jp

★あなたが写っている写真がありましたら差し上げます。(L判1人1枚)役場秘書広報課までお越しください

