

■武豊町コミュニティバスの運行計画の改編について

①事業転換内容

- ・ルート、ダイヤ等を除き、基本的な運行内容は、現状事業を踏襲する。
- ・導入車両数（2台）は、大幅な事業費拡大を招かないため変更しない。
- ・運賃、運行日、事業主体等は変更しない。

②ルート・運行方式・便数等の変更内容（新旧対応表）

項目	第1期（旧）	第2期（新）	変更理由
ルート設計の考え方	緑ルート 赤ルート 青ルート の3ルート	緑ルートは廃止 赤ルートを変更 (緑ルートと統合) 青ルートは存続	緑ルートの利用者数が少なく、特に、赤ルートと重複しているバス停留所の利用が少ないため、緑ルートを廃止し、赤ルートに統合
車両投入	赤・緑：1台 青・緑：1台	赤：1台 青：1台	緑ルートの廃止に伴い、赤・青ルートにそれぞれ1台を投入
個別ルートの変更	赤ルート	緑ルートの重複中央部分を廃止。緑ルートと統合し外周ルートに変更。	緑ルートの利用者数が少なく、特に、赤ルートと重複しているバス停留所の利用が少ないため、緑ルートを廃止し、赤ルートに統合
		イオン半田店への乗り入れ	イオン半田店への接続要望があるためルート延長・変更
	青ルート	白山・東大高保育園・東大高公民館北の停留所の廃止	白山等の停留所の利用者数が少なく、52号線の道路改良をふまえ、西側地区をカバーするルートに変更
運行方式	赤ルート 右回り運行	右回り運行	赤ルートのみ車両投入が可能となったため、赤ルート専用車両とし、右回り運行を実施
	青ルート 左回り運行	左回り運行	青ルートのみ車両投入が可能となったため、青ルート専用車両とし、左回り運行を実施
運行本数	赤ルート 日6便	赤ルート 右回り 日11便	緑ルートの廃止に伴い、利用の多い赤ルートに運行本数を増加
	青ルート 日5便	青ルート 左回り 日11便	同上

③事業転換日

平成27年10月1日に新ルート・ダイヤに変更（予定）

④運行方式

- ・道路運送法 第4条 一般旅客自動車運送事業
- ・定時定路線型（規則第3条の3第1項）

⑤事業主体

- ・武豊町地域公共交通会議

⑥運行主体（交通事業者）

- ・道路運送法 第3条1のイ 一般乗合旅客自動車運送事業者による
- ・プロポーザル方式にて選定した「知多乗合株式会社」による

⑦運行主体

- ・道路運送法 第3条1のイ 一般乗合旅客自動車運送事業者による
- ・プロポーザル方式にて選定した「知多乗合株式会社」による

⑧使用車両

- ・小型バス（バリアフリー対応） 2台 （予備車両1台）

⑨運賃設定

種類	運賃の額（1回）	適用方法
大人・子ども	一人100円	大人とは、中学生以上とする 子どもとは、小学生とする
未就学児	無料	未就学児とは、小学校就学前の者とする
介助者	無料	介助者とは、身体障害者手帳、療育手帳、精神障害者手帳の交付を受けている人を介助するため共に乗車する者とする
運転免許証 自主返納者	無料	65歳以上で運転免許証を自主返納し、無料乗車券（交付された日から2年間有効）交付された者

※大人・子どもが利用する場合で、事前予約制バス（乗合タクシー）と乗り継ぐ場合は、乗り継ぎ券の利用により併せて100円とする。

⑩運行日・運行時間

- ・毎日運行 ・運休日：12/29～1/3
- ・運行時間：8：30～17：30
- ・利用者の安全確保のため、台風など暴風警報発令時は運休する。運休の情報発信は、武豊町のホームページ、武豊町メールサービス、同報無線にて対応する。

⑪系統

系統名	北部赤ルート（右回り）	南部青ルート（左回り）
起点	武豊町役場	武豊町役場
経由	名鉄知多武豊駅、武豊高校、緑丘小学校、アオキスーパー北、イオン半田店、JR武豊駅	名鉄知多武豊駅、ピアゴ、ゆめたろうプラザ、総合体育館、富貴駅、JR武豊駅
終点	武豊町役場	武豊町役場
運行距離	約11.2km	約11.1km
運行便数	11便/日	11便/日

⑫新ダイヤ

北部赤ルート

	所要	201	202	203	204	205	206	207	208	209	210	211
1 武豊町役場	0:00	810	855	950	1035	1130	1300	1345	1440	1525	1620	1705
2 名鉄知多武豊駅	0:01	811	856	951	1036	1131	1301	1346	1441	1526	1621	1706
3 ピアゴ西	0:02	812	857	952	1037	1132	1302	1347	1442	1527	1622	1707
4 グリーンセンター・杉石病院	0:05	815	900	955	1040	1135	1305	1350	1445	1530	1625	1710
5 榑原整形外科	0:06	816	901	956	1041	1136	1306	1351	1446	1531	1626	1711
6 武豊高校東	0:08	818	903	958	1043	1138	1308	1353	1448	1533	1628	1713
7 緑台	0:09	819	904	959	1044	1139	1309	1354	1449	1534	1629	1714
8 北中根	0:11	821	906	1001	1046	1141	1311	1356	1451	1536	1631	1716
9 緑丘小学校	0:12	822	907	1002	1047	1142	1312	1357	1452	1537	1632	1717
10 平井	0:13	823	908	1003	1048	1143	1313	1358	1453	1538	1633	1718
11 梨子ノ木南	0:14	824	909	1004	1049	1144	1314	1359	1454	1539	1634	1719
12 梨子ノ木北	0:16	826	911	1006	1051	1146	1316	1401	1456	1541	1636	1721
13 新鹿子田橋南	0:17	827	912	1007	1052	1147	1317	1402	1457	1542	1637	1722
14 アオキスーパー北	0:19	829	914	1009	1054	1149	1319	1404	1459	1544	1639	1724
15 砂川公園	0:21	831	916	1011	1056	1151	1321	1406	1501	1546	1641	1726
16 石川公園	0:23	833	918	1013	1058	1153	1323	1408	1503	1548	1643	1728
17 イオン半田店	0:27	837	922	1017	1102	1157	1327	1412	1507	1552	1647	1732
18 口田	0:31	841	926	1021	1106	1201	1331	1416	1511	1556	1651	1736
19 石川病院	0:33	843	928	1023	1108	1203	1333	1418	1513	1558	1653	1738
20 J R 武豊駅	0:36	846	931	1026	1111	1206	1336	1421	1516	1601	1656	1741
21 みゆき通り	0:37	847	932	1027	1112	1207	1337	1422	1517	1602	1657	1742
22 名鉄知多武豊駅	0:38	848	933	1028	1113	1208	1338	1423	1518	1603	1658	1743
23 武豊町役場	0:40	850	935	1030	1115	1210	1340	1425	1520	1605	1700	1745

11.2km

南部青ルート

	所要	101	102	103	104	105	106	107	108	109	110	111
1 武豊町役場	0:00	810	855	950	1035	1130	1215	1345	1440	1525	1620	1705
2 名鉄知多武豊駅	0:01	811	856	951	1036	1131	1216	1346	1441	1526	1621	1706
3 ピアゴ西	0:02	812	857	952	1037	1132	1217	1347	1442	1527	1622	1707
4 グリーンセンター	0:05	815	900	955	1040	1135	1220	1350	1445	1530	1625	1710
5 ゆめたろうプラザ	0:07	817	902	957	1042	1137	1222	1352	1447	1532	1627	1712
6 総合体育館	0:09	819	904	959	1044	1139	1224	1354	1449	1534	1629	1714
7 市原農村広場	0:14	824	909	1004	1049	1144	1229	1359	1454	1539	1634	1719
8 市原	0:16	826	911	1006	1051	1146	1231	1401	1456	1541	1636	1721
9 西側	0:18	828	913	1008	1053	1148	1233	1403	1458	1543	1638	1723
10 子育て支援施設わくわく前	0:21	831	916	1011	1056	1151	1236	1406	1501	1546	1641	1726
11 富貴駅東	0:25	835	920	1015	1100	1155	1240	1410	1505	1550	1645	1730
12 東大高交差点	0:28	838	923	1018	1103	1158	1243	1413	1508	1553	1648	1733
13 廻間住宅北	0:30	840	925	1020	1105	1200	1245	1415	1510	1555	1650	1735
14 転車台前	0:31	841	926	1021	1106	1201	1246	1416	1511	1556	1651	1736
15 堀田稲荷	0:33	843	928	1023	1108	1203	1248	1418	1513	1558	1653	1738
16 J R 武豊駅	0:35	845	930	1025	1110	1205	1250	1420	1515	1600	1655	1740
17 みゆき通り	0:36	846	931	1026	1111	1206	1251	1421	1516	1601	1656	1741
18 名鉄知多武豊駅	0:37	847	932	1027	1112	1207	1252	1422	1517	1602	1657	1742
19 武豊町役場	0:40	850	935	1030	1115	1210	1255	1425	1520	1605	1700	1745

11.1km

■事前予約制バス（タクシー）の運行計画の改編について

①事業転換内容

- ・ルート、ダイヤ等を除き、基本的な運行内容は、現状事業を踏襲する。
- ・運賃、運行日、事業主体、車両等は変更しない。

②ルート別の変更状況（新旧対応表）

ルート名 (新ルート名)	第1期(旧) (起点・終点)	第2期(新) (起点・終点)	変更理由・備考等
壺町田・梨子ノ木	壺町田～ 梨子ノ木北	変更なし	一定の利用がある
上山	上山一丁目～ 北中根	変更なし	一定の利用がある
やすらぎ墓園・原 田	やすらぎ墓園～ 武豊高校東	変更なし	一定の利用がある
市原・西側	市原～ 子育て支援施設 わくわく前	廃止	青ルートの変更により市 原・西側停留所を通過のた め廃止
笠松・新田	笠松～ 子育て支援施設 わくわく前	変更なし	一定の利用がある
砂水	砂水～ 富貴駅東	変更なし	利用は少ないが存続
二ヶ崎・上ヶ駅北	ちゅうや整形外科～ 平井畑	ちゅうや整形外科 ～石川病院	利用は少ないが存続 平井畑停留所の廃止から 最寄りの石川病院に接続
長峰・大屋敷	長峰～ ピアゴ西	変更なし	一定の利用がある
桜ヶ丘・中根 (桜ヶ丘)	六貫山郵便局～ 長尾児童館	六貫山郵便局～ 武豊町役場	武豊中学校停留所の廃止 から最寄りの武豊町役場 に接続
(青木ヶ丘)	—	緑区区民館～ 武豊町役場	緑・赤ルートの廃止から中 央公民館等周辺をカバー
(平井畑・祠峯)	—	平井畑～ アオキスーパー北	緑・赤ルートの廃止から平 井畑・祠峯周辺をカバー
(東大高・白山)	—	東大高公民館～ ピアゴ西	青ルートの変更により東 大高・白山周辺をカバー

③事業目的

武豊町コミュニティバスで武豊町内の主要地域を概ねカバーできるが、市街化調整区域など武豊町コミュニティバスでカバーできない地域住民から公共交通を確保して欲しいとの要望があった場合、これに対処するために、道路運送法第4条に基づく乗合旅客サービスの提供を行う。対応方法としては、住民の利用が見通せることが重要であるため、事前予約制バス（タクシー）を導入する。

④事業転換日

平成27年10月1日に新ルート・ダイヤに変更（予定）

⑤運行方式

- ・道路運送法 第4条 一般旅客自動車運送事業
- ・路線不定期運行（規則第3条の3第2項）
- ・事前予約制とし、予約がある便についてのみ運行する。運行する便に複数の予約がある場合は、可能な限り乗合での利用を適用する。
- ・運行主体は、乗合によって発生する積み残しに対応するため、予約状況に応じたタクシー車両の配車を行う。

⑥事業主体

- ・武豊町地域公共交通会議

⑦運行主体（交通事業者）

- ・道路運送法 第3条1のイ 一般乗合旅客自動車運送事業者による
- ・プロポーザル方式にて選定した「安全タクシー株式会社」による

⑧使用車両

- ・使用車両は、道路運送法第3条に定める一般乗用旅客自動車運送事業許可を受けた営業用車両（以下、「タクシー車両」という。）とする。

⑨運賃

種類	運賃の額（1回）	適用方法
大人・子ども	一人100円	大人とは、中学生以上とする 子どもとは、小学生とする
未就学児	無料	未就学児とは、小学校就学前の者とする
介助者	無料	介助者とは、身体障害者手帳、療育手帳、精神障害者手帳の交付を受けている人を介助するため共に乗車する者とする
運転免許証 自主返納者	無料	65歳以上で運転免許証を自主返納し、無料乗車券（交付された日から2年間有効）交付された者

※大人・子どもが利用する場合で、武豊町コミュニティバスと乗り継ぐ場合は、乗り継ぎ券の利用により併せて100円とする。

⑩運行日

- ・毎日運行 運休日：12/29～1/3 武豊町コミュニティバスと同じ
- ・利用者の安全確保のため、台風など暴風警報発令時は運休する。運休の情報発信は、武豊町のホームページ、武豊町メールサービス、同報無線にて対応する。

⑪利用方法

- ・利用者が利用する際には、電話による事前予約を必要とし、予約に関する事務は運行主体が行う。
- ・予約受け付けは、利用したい時刻の30分前までとする。

⑫系統

<従前のまま>

路線名	区間
壱町田ルート	壱町田～梨子ノ木～梨子ノ木北
上山ルート	上山一丁目～緑台六丁目～北中根
原田・やすらぎ墓園ルート	やすらぎ墓園～原田～武豊高校東
笠松・新田ルート	笠松～新田～子育て支援施設わくわく前
砂水ルート	砂水～富貴駅東
長峰・大屋敷ルート	長峰～奥村医院～ピアゴ西

<一部変更>

路線名	区間
上ゲルート (二ヶ崎・上ゲ駅ルート)	ちゅうや整形外科～上ゲ駅北～石川病院 (ちゅうや整形外科～上ゲ駅北～平井畑)
桜ヶ丘ルート (桜ヶ丘・中根ルート)	六貫山郵便局～武豊中学校～武豊町役場 (六貫山郵便局～緑区区民館～長尾児童館)

<新規>

路線名	区間
平井畑・祠峯ルート	平井畑～祠峯～アオキスーパー北
青木ヶ丘ルート	緑区区民館～中央公民館～武豊町役場
東大高・白山ルート	東大高公民館北～東大高保育園～白山～ピアゴ西

<廃止>

路線名	区間
市原・西側ルート	市原～西側～子育て支援施設わくわく前

⑬ルート・停留所

- ・運行区間は、地域が指定した停留所を起点とし、武豊町コミュニティバスの主要停留所を終点とする。

⑮新ダイヤ

武豊町乗合タクシー時刻表 赤ルート（上り）

タクシー停留所 → バス停留所（上り）

平成27年10月1日

ルート名	接続バス停	停留所名 黒字はタクシー停留所 赤字はバス停留所	事前予約制バス・タクシー上り 発車時刻										
			201	202	203	204	205	206	207	208	209	210	211
1 巻町田ルート	梨子ノ木北	1. 巻町田 タクシー発	8:16	9:01	9:56	10:41	11:36	13:06	13:51	14:46	15:31	16:26	17:11
		2. 梨子ノ木 タクシー発	8:19	9:04	9:59	10:44	11:39	13:09	13:54	14:49	15:34	16:29	17:14
		3. 梨子ノ木北 バス発	8:26	9:11	10:06	10:51	11:46	13:16	14:01	14:56	15:41	16:36	17:21
2 平井畑・祠峯ルート	アオキスーバー北	4. 平井畑 タクシー発	8:19	9:04	9:59	10:44	11:39	13:09	13:54	14:49	15:34	16:29	17:14
		5. 祠峯 タクシー発	8:22	9:07	10:02	10:47	11:42	13:12	13:57	14:52	15:37	16:32	17:17
		6. アオキスーバー北 バス発	8:29	9:14	10:09	10:54	11:49	13:19	14:04	14:59	15:44	16:39	17:24
3 上ケルート	石川病院	7. ちゅうや整形外科 タクシー発	8:33	9:18	10:13	10:58	11:53	13:23	14:08	15:03	15:48	16:43	17:28
		8. 上ケ駅北 タクシー発	8:36	9:21	10:16	11:01	11:56	13:26	14:11	15:06	15:51	16:46	17:31
		9. 石川病院 バス発	8:43	9:28	10:23	11:08	12:03	13:33	14:18	15:13	15:58	16:53	17:38
4 上山ルート	北中根	10. 上山一丁目 タクシー発	8:11	8:56	9:51	10:36	11:31	13:01	13:46	14:41	15:26	16:21	17:06
		11. 緑台六丁目 タクシー発	8:14	8:59	9:54	10:39	11:34	13:04	13:49	14:44	15:29	16:24	17:09
		12. 北中根 バス発	8:21	9:06	10:01	10:46	11:41	13:11	13:56	14:51	15:36	16:31	17:16
5 やすらぎ基園・原田ルート	武豊高校東	13. やすらぎ基園 タクシー発	8:08	8:53	9:48	10:33	11:28	12:58	13:43	14:38	15:23	16:18	17:03
		14. 原田 タクシー発	8:11	8:56	9:51	10:36	11:31	13:01	13:46	14:41	15:26	16:21	17:06
		15. 武豊高校東 バス発	8:18	9:03	9:58	10:43	11:38	13:08	13:53	14:48	15:33	16:28	17:13
6 青木ヶ丘ルート	武豊町役場	16. 緑区区民館 タクシー発	8:00	8:45	9:40	10:25	11:20	12:50	13:35	14:30	15:15	16:10	16:55
		17. 中央公民館 タクシー発	8:03	8:48	9:43	10:28	11:23	12:53	13:38	14:33	15:18	16:13	16:58
		20. 武豊町役場 バス発	8:10	8:55	9:50	10:35	11:30	13:00	13:45	14:40	15:25	16:20	17:05
7 桜ヶ丘ルート	武豊町役場	18. 六貫山郵便局 タクシー発	8:00	8:45	9:40	10:25	11:20	12:50	13:35	14:30	15:15	16:10	16:55
		19. 武豊中学校 タクシー発	8:03	8:48	9:43	10:28	11:23	12:53	13:38	14:33	15:18	16:13	16:58
		20. 武豊町役場 バス発	8:10	8:55	9:50	10:35	11:30	13:00	13:45	14:40	15:25	16:20	17:05
8 東大高・白山ルート	ピアゴ西	21. 東大高公民館北 タクシー発	8:02	8:47	9:42	10:27	11:22	12:52	13:37	14:32	15:17	16:12	16:57
		22. 東大高保育園 タクシー発	8:05	8:50	9:45	10:30	11:25	12:55	13:40	14:35	15:20	16:15	17:00
		23. 白山 タクシー発	8:07	8:52	9:47	10:32	11:27	12:57	13:42	14:37	15:22	16:17	17:02
9 長峰・大屋敷ルート	ピアゴ西	26. ピアゴ西 バス発	8:12	8:57	9:52	10:37	11:32	13:02	13:47	14:42	15:27	16:22	17:07
		24. 長峰 タクシー発	8:02	8:47	9:42	10:27	11:22	12:52	13:37	14:32	15:17	16:12	16:57
		25. 奥村医院 タクシー発	8:05	8:50	9:45	10:30	11:25	12:55	13:40	14:35	15:20	16:15	17:00
		26. ピアゴ西 バス発	8:12	8:57	9:52	10:37	11:32	13:02	13:47	14:42	15:27	16:22	17:07

武豊町乗合タクシー時刻表 赤ルート（下り）

バス停留所 → タクシー停留所（下り）

平成27年10月1日

ルート名	接続バス停	停留所名 黒字はタクシー停留所 赤字はバス停留所	事前予約制バス（タクシー）上り 発車時刻										
			201	202	203	204	205	206	207	208	209	210	211
1 巻町田ルート	梨子ノ木北	3. 梨子ノ木北 タクシー発	8:26	9:11	10:06	10:51	11:46	13:16	14:01	14:56	15:41	16:36	17:21
		2. 梨子ノ木 タクシー発	8:29	9:14	10:09	10:54	11:49	13:19	14:04	14:59	15:44	16:39	17:24
		1. 巻町田 タクシー発	8:32	9:17	10:12	10:57	11:52	13:22	14:07	15:02	15:47	16:42	17:27
2 平井畑・祠峯ルート	アオキスーバー北	6. アオキスーバー北 タクシー発	8:29	9:14	10:09	10:54	11:49	13:19	14:04	14:59	15:44	16:39	17:24
		5. 祠峯 タクシー発	8:32	9:17	10:12	10:57	11:52	13:22	14:07	15:02	15:47	16:42	17:27
		4. 平井畑 タクシー発	8:35	9:20	10:15	11:00	11:55	13:25	14:10	15:05	15:50	16:45	17:30
3 上ケルート	石川病院	9. 石川病院 タクシー発	8:43	9:28	10:23	11:08	12:03	13:33	14:18	15:13	15:58	16:53	17:38
		8. 上ケ駅北 タクシー発	8:46	9:31	10:26	11:11	12:06	13:36	14:21	15:16	16:01	16:56	17:41
		7. ちゅうや整形外科 タクシー発	8:49	9:34	10:29	11:14	12:09	13:39	14:24	15:19	16:04	16:59	17:44
4 上山ルート	北中根	12. 北中根 タクシー発	8:21	9:06	10:01	10:46	11:41	13:11	13:56	14:51	15:36	16:31	17:16
		11. 緑台六丁目 タクシー発	8:24	9:09	10:04	10:49	11:44	13:14	13:59	14:54	15:39	16:34	17:19
		10. 上山一丁目 タクシー発	8:27	9:12	10:07	10:52	11:47	13:17	14:02	14:57	15:42	16:37	17:22
5 やすらぎ基園・原田ルート	武豊高校東	15. 武豊高校東 タクシー発	8:18	9:03	9:58	10:43	11:38	13:08	13:53	14:48	15:33	16:28	17:13
		14. 原田 タクシー発	8:21	9:06	10:01	10:46	11:41	13:11	13:56	14:51	15:36	16:31	17:16
		13. やすらぎ基園 タクシー発	8:24	9:09	10:04	10:49	11:44	13:14	13:59	14:54	15:39	16:34	17:19
6 青木ヶ丘ルート	武豊町役場	20. 武豊町役場 タクシー発	8:50	9:35	10:30	11:15	12:10	13:40	14:25	15:20	16:05	17:00	17:45
		17. 中央公民館 タクシー発	8:53	9:38	10:33	11:18	12:13	13:43	14:28	15:23	16:08	17:03	17:48
		16. 緑区区民館 タクシー発	8:56	9:41	10:36	11:21	12:16	13:46	14:31	15:26	16:11	17:06	17:51
7 桜ヶ丘ルート	武豊町役場	20. 武豊町役場 タクシー発	8:50	9:35	10:30	11:15	12:10	13:40	14:25	15:20	16:05	17:00	17:45
		19. 武豊中学校 タクシー発	8:53	9:38	10:33	11:18	12:13	13:43	14:28	15:23	16:08	17:03	17:48
		18. 六貫山郵便局 タクシー発	8:56	9:41	10:36	11:21	12:16	13:46	14:31	15:26	16:11	17:06	17:51
8 東大高・白山ルート	ピアゴ西	26. ピアゴ西 タクシー発	8:12	8:57	9:52	10:37	11:32	13:02	13:47	14:42	15:27	16:22	17:07
		23. 白山 タクシー発	8:15	9:00	9:55	10:40	11:35	13:05	13:50	14:45	15:30	16:25	17:10
		22. 東大高保育園 タクシー発	8:18	9:03	9:58	10:43	11:38	13:08	13:53	14:48	15:33	16:28	17:13
9 長峰・大屋敷ルート	ピアゴ西	21. 東大高公民館北 タクシー発	8:21	9:06	10:01	10:46	11:41	13:11	13:56	14:51	15:36	16:31	17:16
		26. ピアゴ西 タクシー発	8:12	8:57	9:52	10:37	11:32	13:02	13:47	14:42	15:27	16:22	17:07
		25. 奥村医院 タクシー発	8:15	9:00	9:55	10:40	11:35	13:05	13:50	14:45	15:30	16:25	17:10
		24. 長峰 タクシー発	8:18	9:03	9:58	10:43	11:38	13:08	13:53	14:48	15:33	16:28	17:13

武豊町乗合タクシー時刻表 青ルート

タクシー停留所 → バス停留所（上り）

平成27年10月1日

ルート名	接続バス停	停留所名 黒字はタクシー停留所発 青字はバス停留所発	事前予約制バス(タクシー)上り 発車時刻										
			101	102	103	104	105	106	107	108	109	110	111
6 青木ヶ丘ルート	武豊町役場	16. 緑区公民館 タクシー発	8:00	8:45	9:40	10:25	11:20	12:05	13:35	14:30	15:15	16:10	16:55
		17. 中央公民館 タクシー発	8:03	8:48	9:43	10:28	11:23	12:08	13:38	14:33	15:18	16:13	16:58
		20. 武豊町役場 バス発	8:10	8:55	9:50	10:35	11:30	12:15	13:45	14:40	15:25	16:20	17:05
7 桜ヶ丘ルート	武豊町役場	18. 六貫山郵便局 タクシー発	8:00	8:45	9:40	10:25	11:20	12:05	13:35	14:30	15:15	16:10	16:55
		19. 武豊中学校 タクシー発	8:03	8:48	9:43	10:28	11:23	12:08	13:38	14:33	15:18	16:13	16:58
		20. 武豊町役場 バス発	8:10	8:55	9:50	10:35	11:30	12:15	13:45	14:40	15:25	16:20	17:05
8 東大高・白山ルート	ピアゴ西	21. 東大高公民館北 タクシー発	8:02	8:47	9:42	10:27	11:22	12:07	13:37	14:32	15:17	16:12	16:57
		22. 東大高保育園 タクシー発	8:05	8:50	9:45	10:30	11:25	12:10	13:40	14:35	15:20	16:15	17:00
		23. 白山 タクシー発	8:07	8:52	9:47	10:32	11:27	12:12	13:42	14:37	15:22	16:17	17:02
		26. ピアゴ西 バス発	8:12	8:57	9:52	10:37	11:32	12:17	13:47	14:42	15:27	16:22	17:07
9 長峰・大屋敷ルート	ピアゴ西	24. 長峰 タクシー発	8:02	8:47	9:42	10:27	11:22	12:07	13:37	14:32	15:17	16:12	16:57
		25. 奥村医院 タクシー発	8:05	8:50	9:45	10:30	11:25	12:10	13:40	14:35	15:20	16:15	17:00
		26. ピアゴ西 バス発	8:12	8:57	9:52	10:37	11:32	12:17	13:47	14:42	15:27	16:22	17:07
10 笠松・新田ルート	子育て支援施設 わくわく前	27. 笠松 タクシー発	8:21	9:06	10:01	10:46	11:41	12:26	13:56	14:51	15:36	16:31	17:16
		28. 新田 タクシー発	8:24	9:09	10:04	10:49	11:44	12:29	13:59	14:54	15:39	16:34	17:19
		29. 子育て支援施設わくわく バス発	8:31	9:16	10:11	10:56	11:51	12:36	14:06	15:01	15:46	16:41	17:26
11 砂水ルート	富貴駅東	30. 砂水 タクシー発	8:28	9:13	10:08	10:53	11:48	12:33	14:03	14:58	15:43	16:38	17:23
		31. 富貴駅東 バス発	8:35	9:20	10:15	11:00	11:55	12:40	14:10	15:05	15:50	16:45	17:30

武豊町乗合タクシー時刻表 青ルート

バス停留所 → タクシー停留所（下り）

平成27年10月1日

ルート名	接続バス停	停留所名 黒字はタクシー停留所発 青字はバス停留所発	事前予約制バス(タクシー)上り 発車時刻										
			101	102	103	104	105	106	107	108	109	110	111
6 青木ヶ丘ルート	武豊町役場	20. 武豊町役場 タクシー発	8:50	9:35	10:30	11:15	12:10	12:55	14:25	15:20	16:05	17:00	17:45
		17. 中央公民館 タクシー発	8:53	9:38	10:33	11:18	12:13	12:58	14:28	15:23	16:08	17:03	17:48
		16. 緑区公民館 タクシー発	8:56	9:41	10:36	11:21	12:16	13:01	14:31	15:26	16:11	17:06	17:51
7 桜ヶ丘ルート	武豊町役場	20. 武豊町役場 タクシー発	8:50	9:35	10:30	11:15	12:10	12:55	14:25	15:20	16:05	17:00	17:45
		19. 武豊中学校 タクシー発	8:53	9:38	10:33	11:18	12:13	12:58	14:28	15:23	16:08	17:03	17:48
		18. 六貫山郵便局 タクシー発	8:56	9:41	10:36	11:21	12:16	13:01	14:31	15:26	16:11	17:06	17:51
8 東大高・白山ルート	ピアゴ西	26. ピアゴ西 タクシー発	8:12	8:57	9:52	10:37	11:32	12:17	13:47	14:42	15:27	16:22	17:07
		23. 白山 タクシー発	8:15	9:00	9:55	10:40	11:35	12:20	13:50	14:45	15:30	16:25	17:10
		22. 東大高保育園 タクシー発	8:18	9:03	9:58	10:43	11:38	12:23	13:53	14:48	15:33	16:28	17:13
		21. 東大高公民館北 タクシー発	8:21	9:06	10:01	10:46	11:41	12:26	13:56	14:51	15:36	16:31	17:16
9 長峰・大屋敷ルート	ピアゴ西	26. ピアゴ西 タクシー発	8:12	8:57	9:52	10:37	11:32	12:17	13:47	14:42	15:27	16:22	17:07
		25. 奥村医院 タクシー発	8:15	9:00	9:55	10:40	11:35	12:20	13:50	14:45	15:30	16:25	17:10
		24. 長峰 タクシー発	8:18	9:03	9:58	10:43	11:38	12:23	13:53	14:48	15:33	16:28	17:13
10 笠松・新田ルート	子育て支援施設 わくわく前	29. 子育て支援施設わくわく タクシー発	8:31	9:16	10:11	10:56	11:51	12:36	14:06	15:01	15:46	16:41	17:26
		28. 新田 タクシー発	8:34	9:19	10:14	10:59	11:54	12:39	14:09	15:04	15:49	16:44	17:29
		27. 笠松 タクシー発	8:37	9:22	10:17	11:02	11:57	12:42	14:12	15:07	15:52	16:47	17:32
11 砂水ルート	富貴駅東	31. 富貴駅東 タクシー発	8:35	9:20	10:15	11:00	11:55	12:40	14:10	15:05	15:50	16:45	17:30
		30. 砂水 タクシー発	8:38	9:23	10:18	11:03	11:58	12:43	14:13	15:08	15:53	16:48	17:33

○新旧路線図

旧ルート

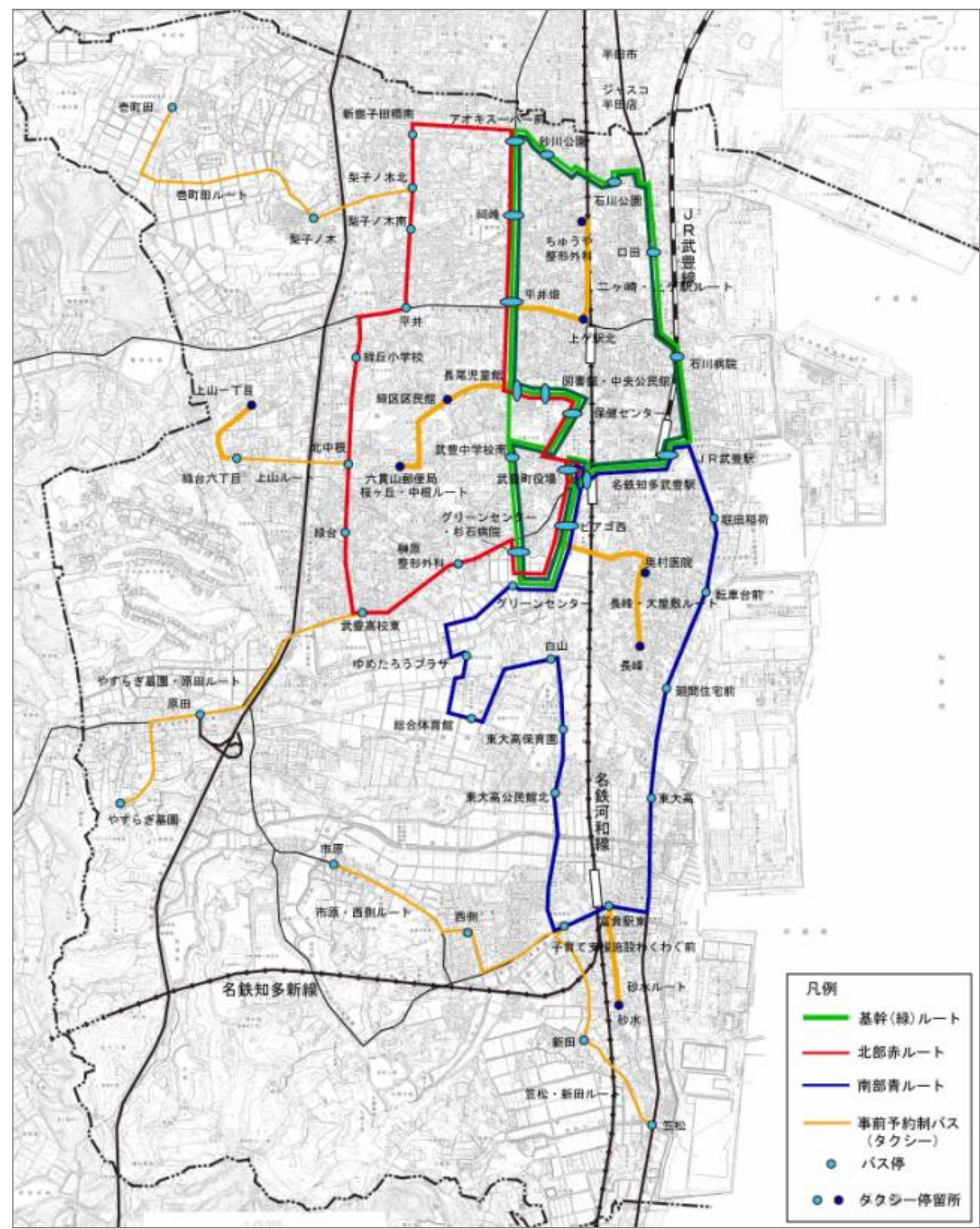

新ルート

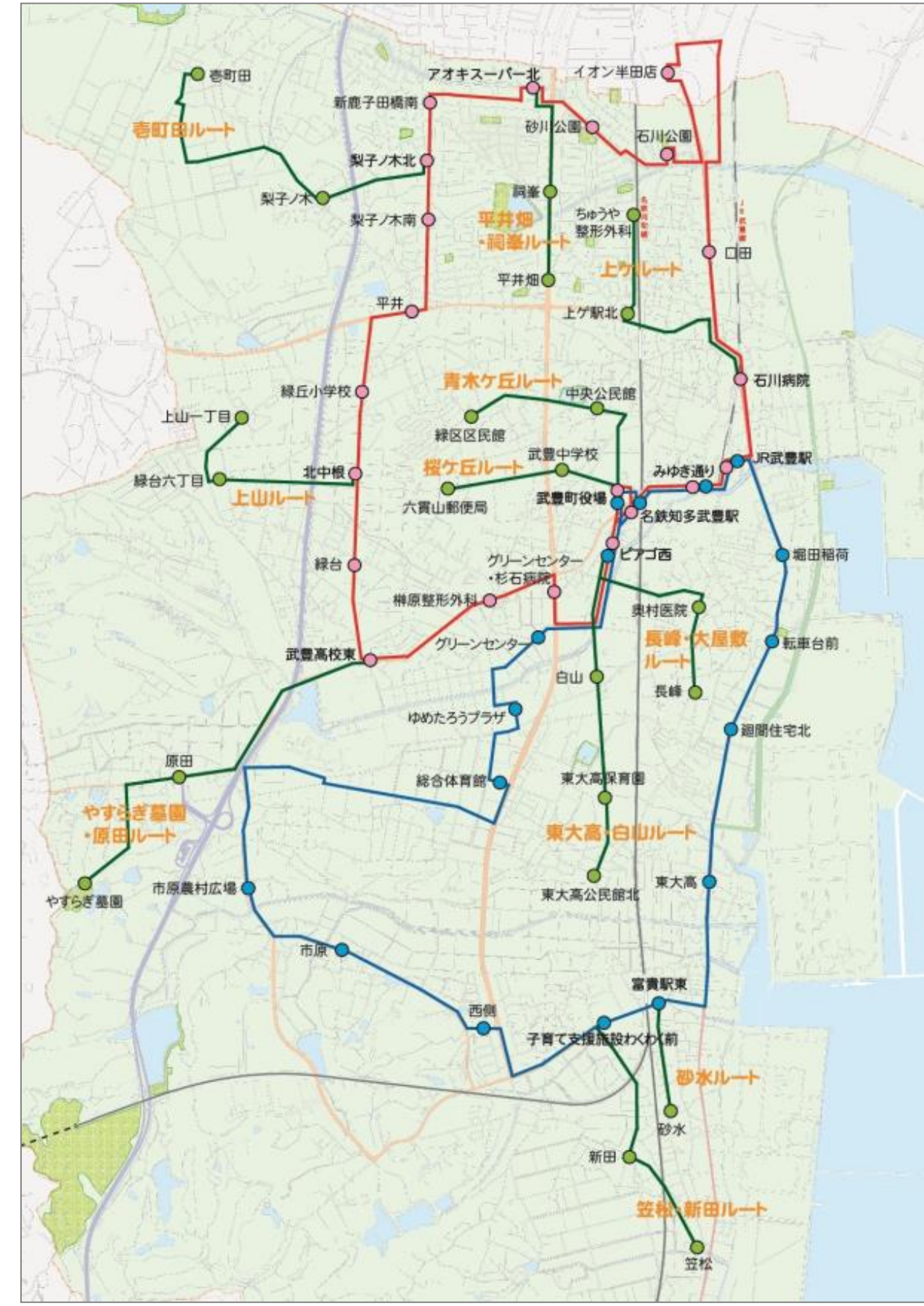

○新設バス停留所（停留所の移設も含む）
バス運行業者、地権者、警察 申請・承諾済み

赤ルート…アオキスーパー北（アオキスーパー前から移設）

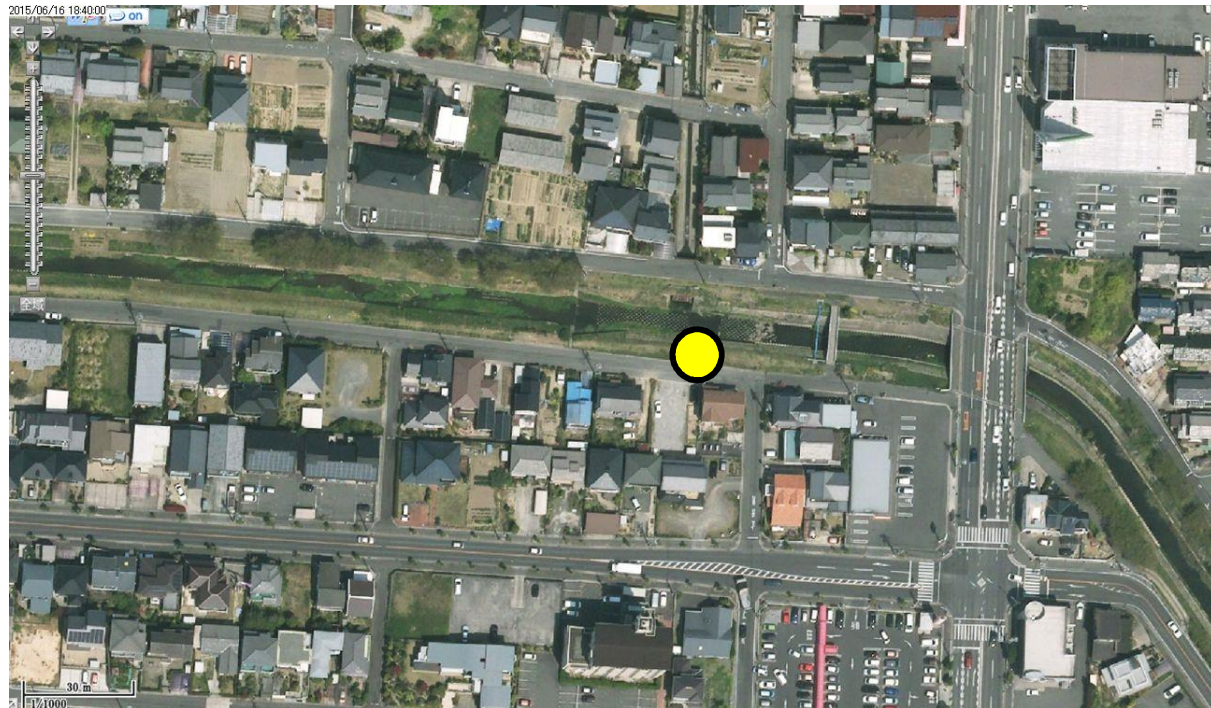

青ルート…市原農村広場【新設】

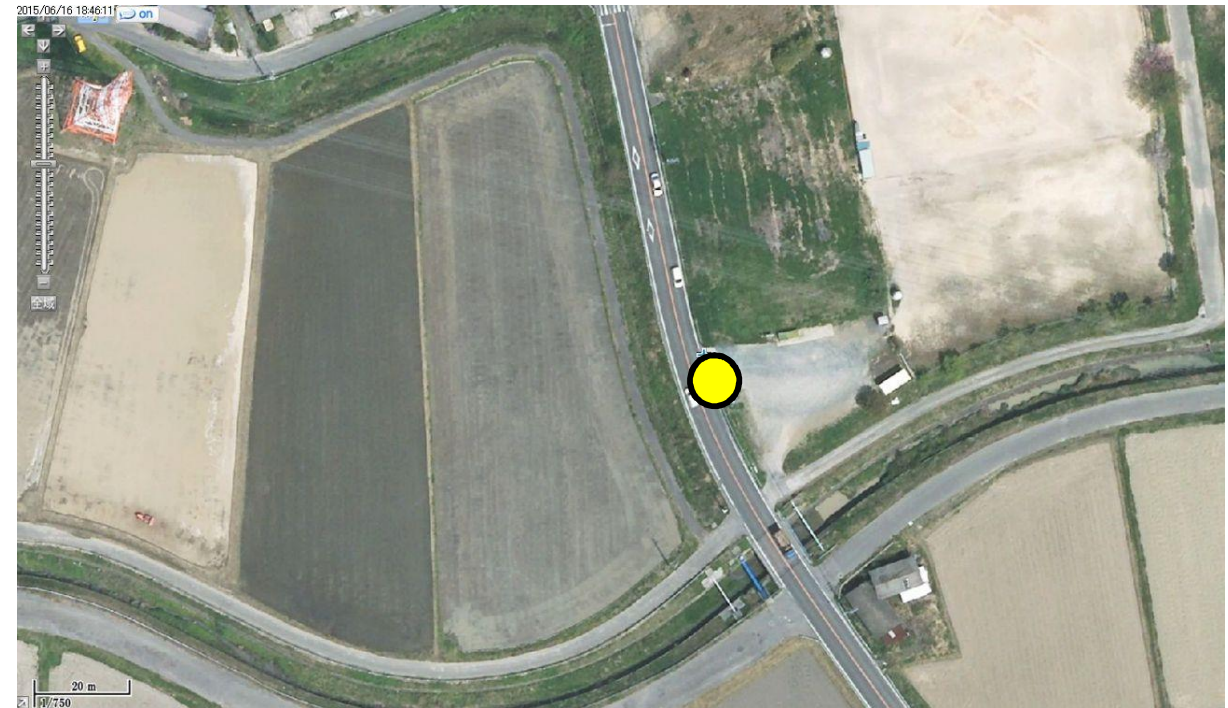

赤ルート…イオン半田店【新設】



赤・青ルート…みゆき通り【新設】



○新設乗合タクシー停留所（停留所の移設も含む）
乗合タクシー運業者、地権者、警察 申請・承諾済み

青ルートと接続・白山（バス停留所からタクシー停留所への変更に伴い移設）

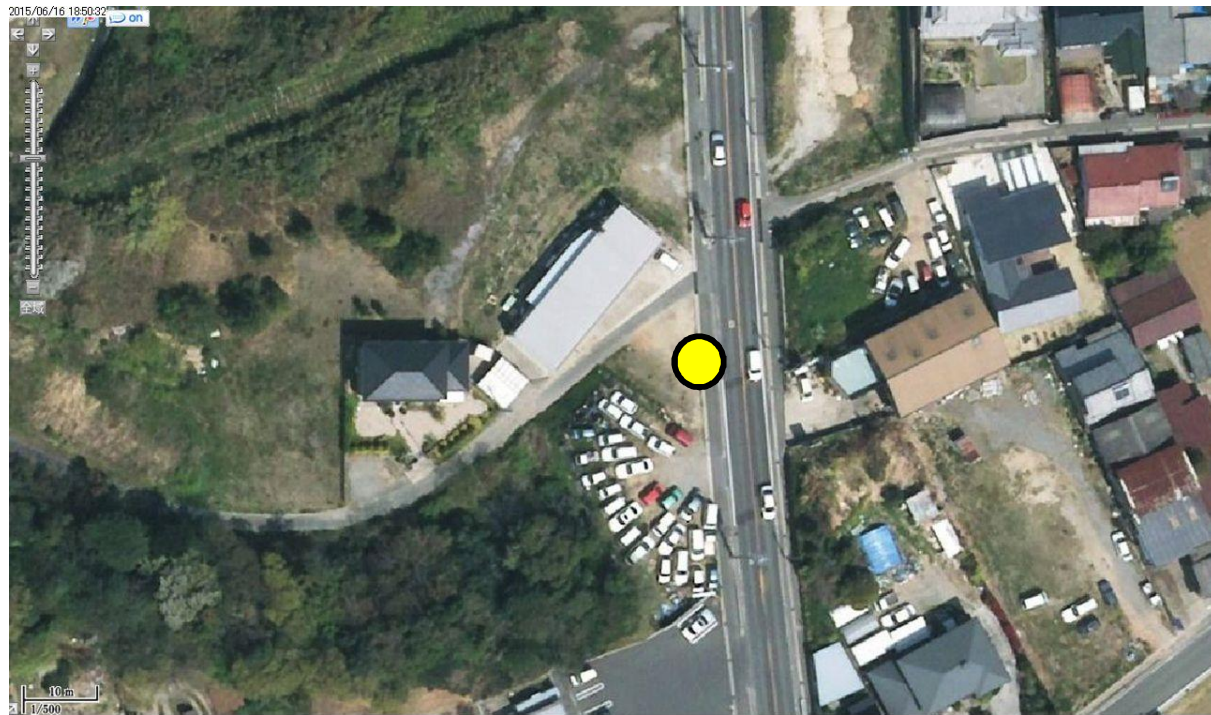

青ルートと接続・東大高公民館北（バス停留所からタクシー停留所への変更に伴い移設）

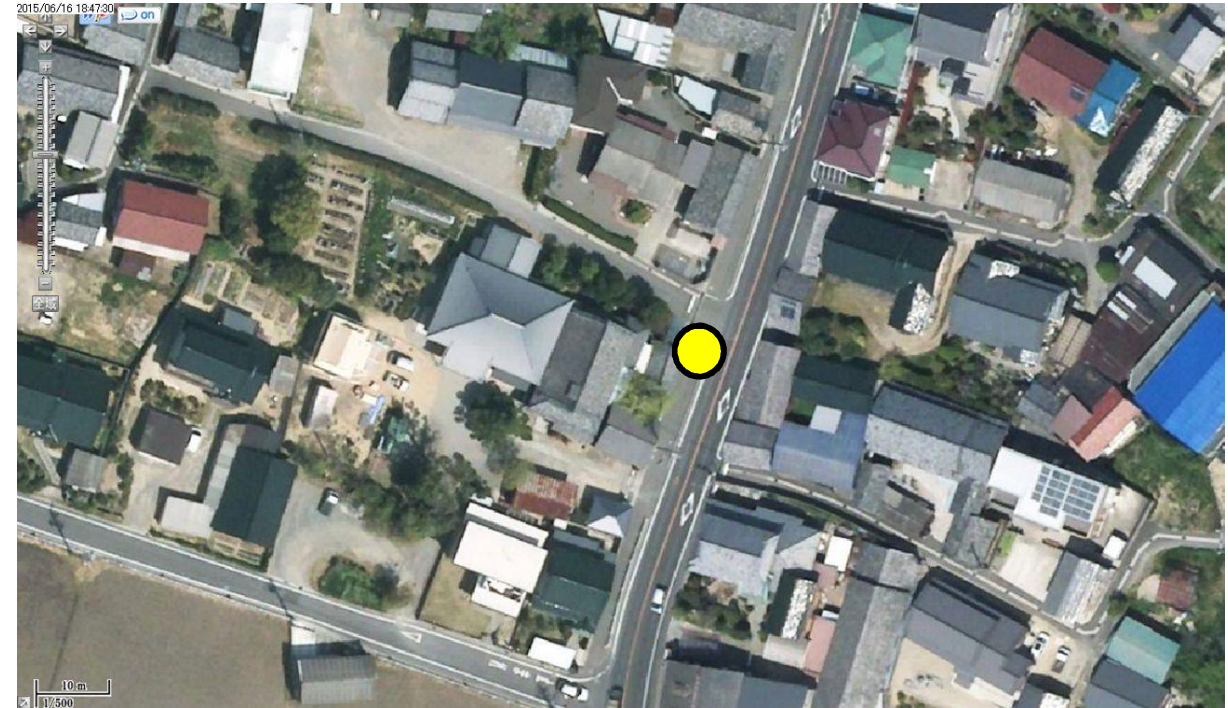

青ルートと接続・東大高保育園（バス停留所からタクシー停留所への変更に伴い移設）



赤・青ルートと接続・武豊中学校（バス停留所からタクシー停留所への変更に伴い移設）

