

令和6年度

予算大綱説明資料



武豊町マスコットキャラクター

みそたろう

愛知県知多郡武豊町

予算大綱説明資料目次

1. 予算（案）の状況	1
2. 一般会計	3
● 歳入予算（案）		
町税集計表（税目別）		
自主財源・依存財源一覧表		
● 歳出予算（案）		
歳出予算目的別性質別一覧表		
歳出予算節別集計表		
普通建設事業一覧表		
町制70周年記念事業		
絆予算一覧表		
防災対策関係等一覧表		
課等別予算詳細		
3. 国民健康保険事業特別会計	43
4. 後期高齢者医療特別会計	45
5. 介護保険事業特別会計	47
6. 水道事業会計	49
7. 下水道事業会計	53
8. 主な事業紹介	57

1. 令和6年度予算(案)の状況

総 額

(単位：千円、%)

会 計	令和6年度 当初予算額	対前年度 増減額	対前年 比	令和5年度 当初予算額	対前年度 増減額	対前年 比	令和4年度 当初予算額
一般会計	18,356,000	867,000	5.0	17,489,000	3,054,000	21.2	14,435,000
特別会計	7,204,116	277,493	4.0	6,926,623	△ 154,290	△ 2.2	7,080,913
国民健康業	3,676,605	3,960	0.1	3,672,645	△ 108,228	△ 2.9	3,780,873
後期高齢者療 医	723,050	48,183	7.1	674,867	48,728	7.8	626,139
介護事業業	2,804,461	225,350	8.7	2,579,111	△ 94,790	△ 3.5	2,673,901
企業会計	3,115,575	192,749	6.6	2,922,826	△ 85,601	△ 2.8	3,008,427
水道事業	1,282,680	120,104	10.3	1,162,576	△ 48,229	△ 4.0	1,210,805
下水道事業	1,832,895	72,645	4.1	1,760,250	△ 37,372	△ 2.1	1,797,622
合 計	28,675,691	1,337,242	4.9	27,338,449	2,814,109	11.5	24,524,340

企業会計内訳

(単位：千円、%)

水道事業会計	令和6年度 当初予算額	対前年度 増減額	対前年 比	令和5年度 当初予算額	対前年度 増減額	対前年 比	令和4年度 当初予算額
収益の収入	900,868	12,552	1.4	888,316	876	0.1	887,440
収益の支出	877,571	73,486	9.1	804,085	23,400	3.0	780,685
資本の収入	172,108	△ 50,017	△ 22.5	222,125	172,703	349.4	49,422
資本の支出	405,109	46,618	13.0	358,491	△ 71,629	△ 16.7	430,120

下水道事業会計	令和6年度 当初予算額	対前年度 増減額	対前年 比	令和5年度 当初予算額	対前年度 増減額	対前年 比	令和4年度 当初予算額
収益の収入	1,107,945	△ 47,836	△ 4.1	1,155,781	△ 3,404	△ 0.3	1,159,185
収益の支出	1,041,038	6,323	0.6	1,034,715	7,509	0.7	1,027,206
資本の収入	508,506	64,065	14.4	444,441	△ 56,945	△ 11.4	501,386
資本の支出	791,857	66,322	9.1	725,535	△ 44,881	△ 5.8	770,416

2. 一般会計

● 歳入予算(案)

(単位：千円、%)

款	本年度		前年度		対前年度 増減額	対前年 度比
	予算額	構成比	予算額	構成比		
1 町 税	11,208,101	61.1	11,206,601	64.1	1,500	0.0
2 地方譲与税	152,962	0.8	147,552	0.9	5,410	3.7
3 利子割交付金	2,734	0.0	2,122	0.0	612	28.8
4 配当割交付金	48,402	0.3	48,502	0.3	△ 100	△ 0.2
5 株式等譲渡所得割 交 付 金	41,000	0.2	41,541	0.2	△ 541	△ 1.3
6 法人事業税交付金	108,835	0.6	115,026	0.7	△ 6,191	△ 5.4
7 地方消費税交付金	972,899	5.3	1,054,866	6.0	△ 81,967	△ 7.8
8 ゴルフ場利用税金 交 付 金	23,063	0.1	22,954	0.1	109	0.5
9 環境性能割金 交 付 金	46,514	0.3	34,532	0.2	11,982	34.7
10 地方特例交付金	72,745	0.4	76,387	0.4	△ 3,642	△ 4.8
11 地方交付税	10,000	0.1	10,000	0.1	0	0.0
12 交通安全対策 特 別 交 付 金	5,391	0.0	5,931	0.0	△ 540	△ 9.1
13 分担金及び負担金	69,262	0.4	61,109	0.3	8,153	13.3
14 使用料及び手数料	184,531	1.0	201,668	1.2	△ 17,137	△ 8.5
15 国庫支出金	1,726,728	9.4	1,750,199	10.0	△ 23,471	△ 1.3
16 県支出金	994,830	5.4	923,596	5.3	71,234	7.7
17 財産収入	6,298	0.0	8,009	0.0	△ 1,711	△ 21.4
18 寄附金	39,176	0.2	40,076	0.2	△ 900	△ 2.2
19 繰入金	696,004	3.8	219,341	1.3	476,663	217.3
20 繰越金	1	0.0	1	0.0	0	0.0
21 諸収入	646,124	3.5	641,687	3.7	4,437	0.7
22 町 債	1,300,400	7.1	877,300	5.0	423,100	48.2
歳入合計	18,356,000	100.0	17,489,000	100.0	867,000	5.0

町税集計表(税目別)

(単位：千円、%)

税目	本年度		前年度		対前年度 増減額	対前年 度比	
	予算額	構成比	予算額	構成比			
町 民 税	個人	2,553,000	22.8	2,522,000	22.5	31,000	1.2
	法人	650,100	5.8	650,100	5.8	0	0.0
	小計	3,203,100	28.6	3,172,100	28.3	31,000	1.0
固 定 資 産 税	土地家屋	2,908,000	25.9	2,942,000	26.3	△ 34,000	△ 1.2
	償却資産	4,006,000	35.7	4,005,000	35.6	1,000	0.0
	国有資産等所 在市町村交付 金及び納付金	9,400	0.1	9,100	0.1	300	3.3
	小計	6,923,400	61.8	6,956,100	62.0	△ 32,700	△ 0.5
軽 自 動 車 税	環境性能割	7,901	0.1	7,701	0.1	200	2.6
	種別割	140,800	1.3	134,800	1.2	6,000	4.5
	小計	148,701	1.3	142,501	1.3	6,200	4.4
町たばこ税	315,000	2.8	310,000	2.8	5,000	1.6	
都市計画税	617,900	5.5	625,900	5.6	△ 8,000	△ 1.3	
合計	11,208,101	100.0	11,206,601	100.0	1,500	0.0	

自主財源・依存財源一覧表

(単位：千円、%)

財源別	科 目	本 年 度		前 年 度		対前年度 増減額	対前年 度 比
		予 算 額	構 成 比	予 算 額	構 成 比		
自主財源	町 税	11,208,101	61.1	11,206,601	64.1	1,500	0.0
	分担金及び負担金	69,262	0.4	61,109	0.3	8,153	13.3
	使用料及び手数料	184,531	1.0	201,668	1.2	△ 17,137	△ 8.5
	財 産 収 入	6,298	0.0	8,009	0.0	△ 1,711	△ 21.4
	寄 附 金	39,176	0.2	40,076	0.2	△ 900	△ 2.2
	繰 入 金	696,004	3.8	219,341	1.3	476,663	217.3
	繰 越 金	1	0.0	1	0.0	0	0.0
	諸 収 入	646,124	3.5	641,687	3.7	4,437	0.7
	小 計	12,849,497	70.0	12,378,492	70.8	471,005	3.8
依存財源	地 方 譲 与 税	152,962	0.8	147,552	0.9	5,410	3.7
	利子割交付金	2,734	0.0	2,122	0.0	612	28.8
	配当割交付金	48,402	0.3	48,502	0.3	△ 100	△ 0.2
	株式等譲渡所得割 交 付 金	41,000	0.2	41,541	0.2	△ 541	△ 1.3
	法 人 事 業 税 金	108,835	0.6	115,026	0.7	△ 6,191	△ 5.4
	地 方 消 費 税 金	972,899	5.3	1,054,866	6.0	△ 81,967	△ 7.8
	ゴ ー ル フ 場 利 用 税 金	23,063	0.1	22,954	0.1	109	0.5
	環 境 性 能 割 金	46,514	0.3	34,532	0.2	11,982	34.7
	地方特例交付金	72,745	0.4	76,387	0.4	△ 3,642	△ 4.8
	地 方 交 付 税	10,000	0.1	10,000	0.1	0	0.0
	交 通 安 全 対 策 特 別 交 付 金	5,391	0.0	5,931	0.0	△ 540	△ 9.1
	国 庫 支 出 金	1,726,728	9.4	1,750,199	10.0	△ 23,471	△ 1.3
	県 支 出 金	994,830	5.4	923,596	5.3	71,234	7.7
町 債	1,300,400	7.1	877,300	5.0	423,100	48.2	
小 計	5,506,503	30.0	5,110,508	29.2	395,995	7.7	
合 計	18,356,000	100.0	17,489,000	100.0	867,000	5.0	

● 歳出予算(案)

(単位：千円、%)

款	本年度		前年度		対前年度 増減額	対前年 度比
	予算額	構成比	予算額	構成比		
1 議会費	129,664	0.7	125,688	0.7	3,976	3.2
2 総務費	1,807,402	9.8	1,605,035	9.2	202,367	12.6
3 民生費	7,961,996	43.4	6,438,616	36.9	1,523,380	23.7
4 衛生費	1,488,415	8.1	1,476,227	8.4	12,188	0.8
5 労働費	18,961	0.1	20,977	0.1	△ 2,016	△ 9.6
6 農林水産業費	164,353	0.9	197,067	1.1	△ 32,714	△ 16.6
7 商工費	107,733	0.6	88,613	0.5	19,120	21.6
8 土木費	2,077,854	11.3	2,421,636	13.8	△ 343,782	△ 14.2
9 消防費	699,920	3.8	1,018,123	5.8	△ 318,203	△ 31.3
10 教育費	2,977,557	16.3	3,152,466	18.1	△ 174,909	△ 5.5
11 災害復旧費	3	0.0	3	0.0	0	0.0
12 公債費	905,140	4.9	927,547	5.3	△ 22,407	△ 2.4
13 諸支出金	2,002	0.0	2,002	0.0	0	0.0
14 予備費	15,000	0.1	15,000	0.1	0	0.0
歳出合計	18,356,000	100.0	17,489,000	100.0	867,000	5.0

歳出予算目的別性質別一覧表

(単位：千円)

性質 款	計	人件費	物件費	維持補修費	扶助費	補助費等	普通建設 事業費	災害復旧 事業費	公債費	積立金	投資及び 貸付金	繰出金	予備費		
1 議会費	129,664	120,322	8,973			369									
2 総務費	1,807,402	724,517	673,649	10,723	13,330	161,680	21,802			200,002		724	975		
3 民生費	7,961,996	1,567,145	549,523	14,707	2,434,478	399,304	1,735,256			1		1,261,582			
4 衛生費	1,488,415	201,431	663,794	2,504	722	404,329	215,635								
5 労働費	18,961		17			4,350						14,594			
6 農林水産業費	164,353	80,327	12,086	9,859		35,837	26,244								
7 商工費	107,733		45,220			45,439	1,574					15,500			
8 土木費	2,077,854	205,472	297,993	78,086		136,135	713,247			1		646,920			
9 消防費	699,920	19,246	34,989	2,241		608,134	35,310								
10 教育費	2,977,557	393,994	1,246,132	64,233	37,718	67,495	967,984			200,001					
11 災害復旧費	3							3							
12 公債費	905,140								905,140						
13 諸支出費	2,002											2,002			
14 予備費	15,000												15,000		
本年度	歳出合計	18,356,000	3,312,454	3,532,376	182,353	2,486,248	1,863,072	3,717,052	3	905,140	400,005	0	30,818	1,911,479	15,000
	構成比	100.0	18.1	19.3	1.0	13.5	10.1	20.2	0.0	4.9	2.2	0.0	0.2	10.4	0.1
前年度	歳出合計	17,489,000	3,189,155	3,140,745	164,824	2,284,484	2,122,891	3,196,823	3	927,547	450,005	0	31,462	1,966,061	15,000
	構成比	100.0	18.2	18.0	0.9	13.1	12.1	18.3	0.0	5.3	2.6	0.0	0.2	11.2	0.1
対前年度増減額		867,000	123,299	391,631	17,529	201,764	△ 259,819	520,229	0	△ 22,407	△ 50,000	0	△ 644	△ 54,582	0
対前年度比		5.0	3.9	12.5	10.6	8.8	△ 12.2	16.3	0.0	△ 2.4	△ 11.1	0.0	△ 2.0	△ 2.8	0.0

歳出予算節別集計表

(単位：千円、%)

款	1 議会費	2 総務費	3 民生費	4 衛生費	5 労働費	6 農林水産費	7 商工費	8 土木費	9 消費費	10 教育費	11 災害復旧費	12 公債費	13 諸支出金	14 予備費	本年度予算額	前年度予算額	比較	対前年度比
1 報酬	54,960	54,513	357,370	12,228		3,901		404	14,143	96,971					594,490	576,259	18,231	3.2
2 給料	12,605	298,017	507,269	89,727		34,554		98,229		127,959					1,168,360	1,168,353	7	0.0
3 職員手当等	32,562	274,910	492,045	69,855		30,537		76,072	696	123,299					1,099,976	1,011,129	88,847	8.8
4 共済費	20,195	111,033	210,461	29,621		11,335		30,767	891	45,765					460,068	443,898	16,170	3.6
5 災害補償費									2						2	2	0	0.0
7 報償費		20,658	10,945	15,295		511	21	325	12,720	15,600					76,075	68,277	7,798	11.4
8 旅費	1,494	3,532	7,336	528		168	120	328	327	4,116					17,949	17,749	200	1.1
9 交際費	180	700								50					930	930	0	0.0
10 需用費	802	100,883	206,683	36,650	14	1,513	67	25,939	18,950	525,685					917,186	884,172	33,014	3.7
消耗品費	254	18,033	34,377	24,849	14	1,032	67	3,628	9,584	46,114					137,952	121,572	16,380	13.5
燃料費		3,320	8	25				10	385	325					4,073	3,824	249	6.5
食糧費	8	574	9	10					180	232					1,013	1,110	△ 97	△ 8.7
印刷製本費	518	30,535	326	2,645		90				8,177					42,291	30,495	11,796	38.7
光熱水費		34,918	48,509	4,549		391		3,511	1,226	181,771					274,875	284,135	△ 9,260	△ 3.3
修繕料		10,723	11,314	4,444				18,790	2,241	64,751					112,263	107,689	4,574	4.2
賄材料費			110,106							223,817					333,923	327,221	6,702	2.0
被服費	22	2,758	1,373						5,310	322					9,785	6,898	2,887	41.9
医薬材料費		22	661	110					24	176					993	1,200	△ 207	△ 17.3
その他				18											18	28	△ 10	△ 35.7
11 役務費	1,330	44,870	21,935	10,390	3	364	57	662	1,234	19,740					100,585	95,463	5,122	5.4
12 委託料	1,528	397,697	356,666	616,244		28,670	44,976	282,371	12,099	777,945					2,518,196	2,310,725	207,471	9.0
13 使用料及び借賃	3,639	138,119	20,324	1,621		1,215		6,986	7,342	66,241					245,487	228,829	16,658	7.3
14 工事請負費		11,538	1,638,237	213,345		11,859	1,574	588,886	31,548	860,635	3				3,357,625	2,553,773	803,852	31.5
15 原材料費				50				1,916		200					2,166	1,811	355	19.6
16 公有財産購入費			72,920					64,302							137,222	242,398	△ 105,176	△ 43.4
17 備品購入費		17,363	29,589					1,231	990	22,213					71,386	44,298	27,088	61.1
18 負担金、補助及び交付金	369	100,471	720,349	391,889	4,350	39,726	45,418	232,051	598,790	52,859					2,186,272	2,356,436	△ 170,164	△ 7.2
19 扶助費			2,434,478	722						37,718					2,472,918	2,271,079	201,839	8.9
20 貸付金		724			14,594		15,500								30,818	31,462	△ 644	△ 2.0
21 補償、補填及び賠償金								20,464		560					21,024	166,595	△ 145,571	△ 87.4
22 償還金、利子及び割引料		31,000	6	150								905,140			936,296	958,624	△ 22,328	△ 2.3
23 投資及び出資金															0	0	0	0.0
24 積立金		200,002	1					1		200,001					400,005	450,005	△ 50,000	△ 11.1
26 公課費		397		100					188						685	623	62	10.0
27 繰出金		975	875,382					646,920					2,002		1,525,279	1,591,110	△ 65,831	△ 4.1
99 予備費														15,000	15,000	15,000	0	0.0
本年度予算額	129,664	1,807,402	7,961,996	1,488,415	18,961	164,353	107,733	2,077,854	699,920	2,977,557	3	905,140	2,002	15,000	18,356,000			
前年度予算額	125,688	1,605,035	6,438,616	1,476,227	20,977	197,067	88,613	2,421,636	1,018,123	3,152,466	3	927,547	2,002	15,000		17,489,000		
比較	3,976	202,367	1,523,380	12,188	△ 2,016	△ 32,714	19,120	△ 343,782	△ 318,203	△ 174,909	0	△ 22,407	0	0			867,000	
対前年度比	3.2	12.6	23.7	0.8	△ 9.6	△ 16.6	21.6	△ 14.2	△ 31.3	△ 5.5	0.0	△ 2.4	0.0	0.0				5.0

普通建設事業一覧表

款	項	事業名	事業費	事業費の財源内訳					名称	(単位:千円)	
				国庫支出金	県支出金	地方債	その他	一般財源			
2 総務費	1 総務管理費	庁舎管理費	2,533					2,533	庁舎施設営繕工事設計委託料	495	
									庁舎施設営繕工事	2,038	
		車両管理費	8,469					8,469	公用車	8,469	
		防犯施設整備費	1,300						1,300	防犯灯設置費補助金	850
										防犯カメラ設置費補助金	450
交通安全施設整備費	9,500				交	5,391	4,109	交通安全施設整備工事	9,500		
3 民生費	1 社会福祉費	社会福祉事業費	800					800	手すり設置費用補助金	800	
		授産所管理費	880					880	多賀授産所屋外トイレ建具取付工事	880	
		老人憩の家管理費	2,871					2,871	大足老人憩の家トイレ改修工事実施設計委託料	2,871	
	2 児童福祉費	保育園管理費	72,920					72,920	保育園駐車場用地取得費	72,920	
		保育園施設整備費	937,994					496,994	保育園施設整備工事監理委託料	9,398	
									東大高保育園施設整備工事	882,072	
									保育園給食室空調設備設置工事	46,524	
		児童遊園管理費	5,387					5,387	児童遊園施設整備工事	5,387	
		児童クラブ運営費	283,646						283,646	児童クラブ施設整備工事監理委託料	6,490
										児童クラブ施設整備工事	277,156
あおぞら園運営費	430,758						111,158	あおぞら園施設整備工事監理委託料	4,540		
								あおぞら園施設整備工事	426,218		
4 衛生費	1 保健衛生費	大気汚染対策事業費	352					352	測定局撤去工事	352	
	2 清掃費	省資源対策事業費	212,993	44,410				168,583	資源回収エコステーション整備工事	212,993	
		し尿処理対策事業費	2,290	763	458			1,069	浄化槽設置整備事業補助金	2,290	
6 農林水産業費	1 農業費	基盤管理費	26,244					26,244	ため池工事設計委託料	19,844	
									農業施設維持工事	2,000	
									防災ダム事業負担金	4,400	

款	項	事業名	事業費	事業費の財源内訳					名称	(単位:千円)
				国庫支出金	県支出金	地方債	その他	一般財源		
7 商工費	1 商工費	観光事業費	1,574					1,574	富貴駅前広場案内板設置工事	789
									地域交流施設多目的広場排水工事	785
8 土木費	2 道路橋りょう費	道路橋りょう維持管理費	220,972	37,000		29,700		154,272	舗装補修工事	75,202
									緊急維持補修工事	75,000
									維持補修工事	10,416
									橋梁修繕工事	60,354
	道路新設改良事業費			293,799	11,000	22,000		260,799	用地測量調査登記事務委託料	39,000
									生活用道路用地買収費	18,000
									町道新設改良用地買収費	11,000
									地上権解除費	22
									道路新設改良物件補償費	14,000
									道路新設改良残地補償費	1
									調査設計委託料	21,768
									道路改良工事	190,008
	5 都市計画費	都市計画一般管理費		119,670	55,804			63,866	散策路サイン設置工事	10,056
									側溝占用工事	6,870
電線共同溝整備工事									102,744	
知多武豊駅東土地区画整理事業費			13,266	3,200			10,066	知多武豊駅東地区整備工事	12,404	
								物件移転補償費	862	
一般排水路新設改良費			13,572				13,572	生活用排水路改良用地買収費	5,500	
								一般排水路改良工事	8,071	
								工事支障物件移転補償費	1	
公園緑地整備費			12,652	3,985			8,667	公園緑地施設整備工事実施設計委託料	10,619	
								公園緑地施設整備工事	2,033	
総合公園・墓園整備費		29,780					29,780	総合公園用地買収費	29,780	

款	項	事業名	事業費	事業費の財源内訳					名称	(単位:千円)	
				国庫支出金	県支出金	地方債	その他	一般財源			
8 土木費	6 住宅費	住宅一般管理費	9,536	4,018	2,008			3,510	民間木造住宅等耐震改修費補助金	9,086	
									民間木造住宅耐震シエルター等整備費補助金	450	
9 消防費	1 消防費	災害対策事業費	3,762					3,762	マンホールトイレ実施設計策定委託料	3,762	
		防災機器整備費	31,548			31,500		48	同報無線屋外拡声子局デジタル化更新工事	31,548	
10 教育費	2 小学校費	小学校維持管理費	274,857	62,544		99,000		113,313	小学校施設営繕工事設計委託料	10,106	
									小学校施設営繕工事監理委託料	5,300	
									小学校施設営繕工事	259,451	
	3 中学校費	中学校維持管理費	114,020	30,497		46,600		36,923	中学校施設営繕工事設計委託料	7,854	
									中学校施設営繕工事監理委託料	4,539	
									中学校施設営繕工事	101,627	
	4 社会教育費	教育費	教育振興事業費	7,564					7,564	教材用器具	7,564
			町民会館管理費	2,334					2,334	町民会館施設営繕工事	2,334
										講堂舞台装置等改修工事	8,987
			公民館管理費	10,291						10,291	機械器具
歴史民俗資料館管理費	10,825										
10,825							10,825	空調設備更新工事設計委託料	4,774		
								防火シャッター更新工事	6,051		
4,730							4,730	図書館施設整備工事設計委託料	4,730		
								5 保健体育費	総合体育館管理費	496,063	56,543
総合体育館施設営繕工事実施設計委託料	5,654										
総合体育館施設営繕工事	482,185										
47,300							47,300	学校給食センター施設整備工事実施設計委託料	47,300		
合計			3,717,052	309,764	24,466	1,300,400	5,392	2,077,030			

※交=交通安全対策特別交付金

町制70周年記念事業

予算額 155,535千円

町は、令和6年10月5日に町制70周年を迎えます。この記念すべき節目を、町民や団体、事業者等とともに祝うことで、本町のこれまでの歴史・文化・伝統を見つめ直し、改めて、この町に対する誇りと愛着を深めるために必要となる予算を、「記念事業予算」として計上しています。

税務課

原動機付自転車ご当地ナンバープレート制作事業 804千円

町の魅力を広く発信し、町民の皆様にも愛着を持ってもらえる原動機付自転車（50CC以下）のご当地ナンバープレートを制作します。

ご当地ナンバープレートのデザインは、町内に在住、在勤、在学の方を対象に公募を行い、最優秀作品1点、優秀作品2点を選定します。最優秀作品に選ばれたデザインは、ご当地ナンバープレートのデザインとして採用し、令和6年10月1日より交付します。

防災交通課

防災講演会 335千円

災害に強いまちづくりを推進するにあたり、地域防災力の向上を図る観点から、自助、共助、公助のもと迅速・的確な避難対応がとれるように、専門家による効果的な防災講演会を実施し、町民一人ひとりの防災意識の向上を図ることを目的とします。

講師：片田敏孝氏（東京大学特任教授、群馬大学名誉教授）

はたらくのりものフェスタ（仮） 2,500千円

私たちの周りには、コミュニティバスをはじめとした公共交通車両や、警察・消防など生活にかかせない「はたらくのりもの」がたくさんあります。

そこで、「はたらくのりもの」を体験・体感することにより、のりものの役割や必要性を楽しく理解して頂くとともに、子どもからお年寄りまで幅広い世代間の交流が生まれることを目的に、はたらくのりものフェスタ（仮）を開催します。

（※予算は生涯学習スポーツ課が所管します）

企画政策課

第7回武豊ふれあい山車まつり

49,000千円

町民の団結と歴史の象徴である町内の山車11台が、会場となるゆめたろうプラザふれあい広場に一堂に集結します。町の伝統文化を後世に伝えるとともに、多くの人に楽しんで頂ける事業とします。

開催日：10月13日(日) 雨天順延日：10月14日(月・祝)

タイムカプセル開封式

3,107千円

合併35周年記念事業として、平成元年10月5日に埋設された「タイムカプセル」の開封式を実施します。

秘書広報課

記念式典、記念誌

6,765千円

令和6年10月6日(日)に武豊町制70周年記念式典を開催し、70周年の節目の年を町民とともにお祝いします。

町制70周年を節目とし、町のこれまでのあゆみを振り返るとともに、現在、そして将来の目指すべき姿を紹介し、武豊町の魅力を発信します。

健康課

健康たけとよスマイレージ事業

201千円

健康たけとよスマイレージ事業では、健診を受診すると5点、町の各種イベントに参加すると3点、運動・食事に気を付ける等すると1点獲得となり、計100点ためた方に参加賞をお渡ししています。

今回の参加賞は、町制70周年記念ロゴ入りのクリアボトル(水筒)を企画しています。

クリアボトルを持ち歩きながら、ウォーキングやイベントにぜひお出かけください。

環境課

①地球温暖化対策講演会事業 28,178千円

②目指せ！ゼロカーボンシティたけとよ
日めくりカレンダー制作事業

③砕氷艦「しらせ」寄港事業

ゼロカーボンシティ実現に向け、温室効果ガス削減など住民の皆様に取り組んで頂きたいことなどを啓発する機会として、以下の3事業を実施します。

①気象予報士の寺尾直樹氏を講師としてお招きして「地球温暖化時代をどう生きるのか」について、住民向け、中学生向けの講演会を行います。

②「私にもできる地球温暖化防止」をテーマに昨年度、町内の小中学生を対象に実施した標語コンクールの応募作品から選考した、小学生の部、中学生の部、各31作品を用い、日めくりカレンダーを作成し、公共施設等で活用していきます。

③南極観測を支援する砕氷艦「しらせ」を招聘し、南極への航海や自然環境について感じて頂き、地球温暖化について考える機会として頂きます。

産業課

産業まつり補助金 1,000千円

産業まつりに一人でも多くの人に足を運んで頂き、武豊町の産業を広くPRして、産業振興をより一層促すことを目的に、例年の産業まつりよりも内容の充実を図ります。

武豊町観光協会補助金 1,000千円

豆みそ・たまりの地場産業や特色あるまちなみ、寺社、鉄道の歴史等、武豊町の魅力ある資源を活用し、町外からの観光交流を促すことを目的に、観光PR動画を作成します。

土木課

衣浦みなとまつり花火大会 45,000千円

衣浦港に関する理解を深め、「みなと」を沿岸住民に親しみやすいものにするとともに、衣浦港の振興と発展に寄与するため約2,500発の花火を打ち上げます。

都市計画課

記念フォトコンテスト

2,140千円

町内で行われるイベントや本町らしいまちなみなど、「武豊町の魅力」を写真として記録に残すため、フォトコンテストを開催し広く一般から作品を募集します。

また、臨海部の工場地帯を空撮し、フォトコンテストの受賞作品とともにフォトブックを作成するほか、受賞作品は町ホームページや刊行物に活用します。

生涯学習スポーツ課（社会教育）

ふるさとまつり

3,835千円

毎夏恒例の「武豊町ふるさとまつり」において、町制40周年（平成6年）の際に作成した「武豊ふれあい音頭」を唄う演歌歌手・真咲よう子さんを招き、生歌にて「武豊ふれあい音頭」を踊るほか、まつりの中で真咲よう子さんのミニコンサートを開催します。

生涯学習スポーツ課（町民会館）

火星衛星探査計画(MMX)講演会 in たけとよ

600千円

JAXAでは2026年度に新たなミッションとして火星衛星探査機を打上げる予定です。この記念すべき年に、宇宙関連事業を数多く行っている本町で、今後の宇宙科学への関心を広くつなげていくため、プロジェクトチーム内から適任者をお招きし講演会を開催します。また、町内外の子どもたちから「火星にこんな生き物がいたら」と題して絵を募集したり、NPOギガスターの協力でMMXの実物大模型たけとよモデルなどをオープンスペースに展示する予定です。

町民会館主催事業

1,000千円

町制70周年を迎える記念の年に、地域に根差した活動を続けている武豊町民劇団TAKE TO YOU、Swing Band TAKETOYO、舞台芸術企画ゆめっぴの各団体へ、より一層多くの人に楽しんで頂ける事業を展開できるよう、内容の充実を図ります。

武豊春の音楽祭 2025

2,650千円

武豊春の音楽祭をより充実させて開催します。

具体的には、開催期間を通常よりも短くすることで、お祭りの雰囲気を引き立てます。

また、コロナ禍で自粛していた市民合唱を復活再開し、町制70周年を祝うベートヴェンの第九(歓喜の歌)を披露します。

ピアノと気軽に触れ合おう

400千円

会館内に期間を設けピアノを設置して、子どもからお年寄りまで年代を問わずどなた（来館者）でも、オープンスペースのゆるやかな雰囲気の中で気軽に楽しんで利用して頂きます。来館者の見込める会館事業に併せて開催を予定しており、文化振興につながることを期待されます。

生涯学習スポーツ課（中央公民館）

町制70周年記念 公民館まつり

470千円

公民館活動団体の芸能発表、作品展示、バザー等を行うことで町制70周年を盛り上げるとともに、各団体間の連携を図り、町民及び地域の交流を深めることを目的に開催します。

生涯学習スポーツ課（スポーツ）

スポGOMI大会in武豊

1,469千円

「ゴミ拾いはスポーツだ！」を合言葉に、チーム対抗で町内のゴミ拾いを行い、拾ったゴミの質と量でポイントを競う、スポGOMI大会を開催します。イベントを通し、町制70周年を盛り上げるとともに、参加者の町の環境美化や社会貢献への意識を育みます。

上下水道課

下水道マンホールふたデザインコンテスト

5,081千円

地域の子供たちに下水道について身近に感じてもらうとともに、さらには、下水道接続推進のため、令和5年度に、マンホールふたのデザインを募集しました。

また、武豊町をイメージしたデザインを描いてもらうことで、地元の魅力を再発見してもらいました。

令和5年度はデザインの選定までに行い、令和6年度には、選ばれた10作品のふたの製作と設置、また、受賞者には賞状、記念品を贈呈します。

※予算額は、70周年としての特別な金額を計上していますので、予算書と一致しない場合があります。

絆 予 算 一 覧 表

予算額 8,715 千円

令和5年度は、新型コロナウイルス感染症が5類に移行したことに伴い、各種イベントの開催など、人と人との「絆」、地域の「絆」を取り戻す機会を増やすことができました。

「絆」は、まちづくりにおいて欠かすことのできない大切な財産となりますが、コロナ禍を経験し、その重要性を改めて認識しました。

令和6年度予算においても、より一層の「絆」を築いていくために、引き続き「絆予算」を計上しています。

総務部

役場事務委託料

【総務課】

予算額
3,525 千円

役場から各区へ依頼している業務の事務委託料については、均等割・世帯割・面積割の合計で算出しています。

令和6年度も、地域の絆づくりへの支援として、世帯割を1世帯当たり300円増額することで、各区の実情に合わせて、区への加入促進施策や地域活性化の施策に繋がることが期待されます。

企画部

地域活動推進交付金（区助成を増額）

【企画政策課】

1,080 千円

地域活動推進交付金は、住みよいまちづくりに向けた町民主体の活動促進のため、各区の活動を支援し、地域住民の交流参加の促進と連帯感の醸成を図ることを目的としています。

新型コロナウイルス感染症の影響により、地域活動が制限され、区としてのイベントも縮小、または開催ができない状態が続いておりました。

令和6年度も、こうした地域活動への支援として、絆予算6万円を上乗せし、助成額を各区12万円に拡充して実施するものです。

健康福祉部

子ども会育成連絡協議会補助金

【子育て支援課】

669 千円

新型コロナウイルス感染症の影響により、地域における活動が大きく変化しました。そういった影響も受け、会員数は年々減少しています。

令和6年度においても、個人負担分の会費を補助することに加え、ソフトボールやドッジボールなどの子ども会活動を支援することで、会員数の増加及び安定した運営が期待されます。

予算額
90 千円

健康たけとよスマイレージ事業記念品 【健康課】

コロナ禍を経て健康への関心が高まった方も多く、『健康たけとよスマイレージ』への参加者は増加傾向にあります。健診受診や運動・食事に気を付けるなどの直接的な健康づくりだけでなく、町内のイベントに参加することでもマイレージをためることができます。一定のマイレージをためた方の中から自動抽選により記念品をお渡しします。

令和6年度は記念品をより一層充実させることで、個人の健康づくりへのモチベーションを上げるだけでなく、地域の活性化も期待ができます。

生活経済部

ごみ減量啓発事業（記念品等） 【環境課】 343 千円

住民の皆様一人ひとりの行動でごみの減量が進んでいます。今後も継続してごみの減量が必要なことから、ごみ排出量の削減や資源物の分別を推奨しつつ、多くの町民の皆さんの来場が期待される抽選会を行い、ごみ減量施策の啓発をします。

産業まつり補助金 【産業課】 970 千円

町の一大イベントである産業まつりに一人でも多くの人に足を運んで頂き、地域の繋がりが一層深まることを目的とし、お楽しみ抽選会の賞品の増量や内容の充実を図ります。

商店街事業補助金 【産業課】 282 千円

商店街が実施するイベント事業に補助金を交付し、イベントの魅力向上に繋げて頂くことで、より多くの町民の皆さんが参加し、地域の繋がりを深め、地域の活性化に繋がることが期待されます。

建設部

アダプトプログラム支給品 【都市計画課】 100 千円

地域の方が、ボランティアで公園等を管理する、アダプトプログラム（公共施設の里親制度）の活動に対する支給品購入費の増額をします。

令和6年度も、公園の除草、ごみ拾い及び花の定植等に対し、除草剤、ほうき及び肥料等の支給を予定しており、地域の絆の活性化を目的として、人が集う公園の維持に必要な物品の予算を増額することで、今後更なる活動の広がりが期待されます。

ふるさとまつり事業委託料（お菓子配布等） 【生涯学習スポーツ課】 476 千円

コロナ禍で、地域の皆さんが参加するイベントが実施できないまま、昨年4年ぶりに「ふるさとまつり」を開催することができました。

14年ぶりに復活した子どもたちへのお菓子配布を令和6年度も実施し、武豊町の夏の一大イベントを盛り上げます。

公民館まつり委託料（ミニSLイベント） 【生涯学習スポーツ課】 180 千円

公民館サークルの日頃の活動と成果を披露する公民館まつりに、多くの町民の皆さんにお越し頂き、作品展示、芸能発表を鑑賞して頂くほか、親子で楽しめる『ミニSL』の無料乗車イベントを実施します。

自主事業委託料（武豊春の音楽祭2025） 【生涯学習スポーツ課】 1,000 千円

住民へ質の高いコンサートの提供や地元の若手音楽家の演奏機会の提供など、音楽祭の公演等を一層充実させることにより、春の到来とともに音楽を楽しみながら、住民の気分の高揚や活力を取り戻すことが期待されます。

※各課等の予算額は、令和6年度に絆予算として増額する金額を記載していますので、予算書の金額と一致しない場合があります。



安全・安心に暮らせるまち 防災対策関係等一覧表

578,840 千円

南海トラフ地震等の災害等や新型コロナウイルス等の感染症拡大への対応を引き続き強化し、災害に強く、安全性の高いまちづくりをするために、地域防災計画等の主旨に基づき、以下の事業を推進します。また、防犯・交通安全対策についても、安全・安心なまちづくりに向け一層の推進をしていきます。

1 地震等防災対策整備事業	13,262 千円
(1) 資材・機材等の充実	
地震等対策消耗品（備蓄食料・衛生品等）	5,100 千円
マンホールトイレ実施設計委託料	3,762 千円
(2) ため池耐震改修工事	
防災ダム事業（県事業負担金）	4,400 千円
2 公共施設の耐震対策事業等	197,888 千円
(1) 消防施設耐震対策事業	
消火栓新設改良	5,003 千円
(2) その他施設耐震対策事業	
総合体育館天井等非構造部材改修工事（第1競技場）	192,885 千円
3 民間住宅等耐震化対策事業	15,649 千円
(1) 民間住宅等の耐震化対策	
民間木造住宅耐震診断委託	1,888 千円
民間木造住宅等耐震改修費補助金	9,086 千円
民間木造住宅耐震シェルター等整備費補助金	450 千円
家具等転倒防止金具取付委託	25 千円
住宅等撤去費補助金	3,200 千円
ブロック塀等撤去費補助金	1,000 千円
4 防犯対策推進事業	3,134 千円
(1) 地域防犯対策	
防犯カメラ事業	1,635 千円
防犯灯設置費補助金	850 千円
地区防犯強化活動事業委託	260 千円
特殊詐欺防止装置購入費補助金	250 千円
(2) その他防犯対策	
防犯啓発消耗品	139 千円

5 地域防災組織等の充実事業	31,387 千円
(1) 地域防災の充実	
水門操作員訓練費	238 千円
トランシーバー更新	990 千円
自主防災活動補助金	1,920 千円
防災倉庫修繕	867 千円
(2) 消防団活動の充実	
消防団の機能強化	27,372 千円
6 交通安全対策推進事業	21,622 千円
(1) 交通安全施設整備	
道路区画線新設改良工事・道路反射鏡新設改良工事等	9,500 千円
(2) 交通安全対策	
自転車乗車用ヘルメット着用促進事業費補助金	900 千円
交通安全指導員	10,302 千円
交通安全対策消耗品（啓発品等）	920 千円
7 その他	295,898 千円
(1) 総合防災対策	
防災専門官	7,321 千円
防災テレメータサービス利用料	4,582 千円
公開型GISシステム利用料等	1,595 千円
(2) 避難体制の構築	
同報無線屋外拡声子局デジタル化更新工事	31,548 千円
町一斉情報配信サービス	1,756 千円
避難行動要支援者対策	50 千円
緊急地震速報サービス利用料	246 千円
(3) 災害時水源確保対策事業	
井戸水水質検査等	1,775 千円
水道施設耐震対策事業	244,590 千円
(4) 感震ブレーカー設置事業	
感震ブレーカー（分電盤）設置補助金	30 千円
(5) 新型コロナウイルス等の感染症拡大防止	
感染症対策消耗品（消毒液、衛生用品等）	2,405 千円

課等別予算詳細（総務部・出納室・議会事務局・監査委員事務局）

課 等 名	主要事業	事業費 (千円)	主要事業概要
総 務 課	総務一般管理費	11,827	法律相談や電話交換業務委託、その他庶務関係の費用を計上しています
	自治・住民活動振興費	33,511	各区に依頼している業務の委託料や視察研修費用などを計上しています 【絆予算】役場事務委託料の世帯割を1世帯当たり300円増額 3,525千円
	財政一般管理費	7,631	財務会計システムの保守・賃借料のほか、次の業務の費用などを計上しています ・予算書、主要施策報告書の作成 ・全国統一基準での財務書類作成 ・固定資産台帳の更新
	庁舎管理費	92,430	庁舎の維持メンテナンスに伴う消耗品、光熱水費、修繕料、保守委託費用を計上しています。また、庁舎照明のLED化工事の実施や庁舎に防犯カメラを設置します
	車両管理費	20,616	年次計画に沿った公用車の買い替え及び維持メンテナンスに伴う消耗品や手数料などの費用を計上しています (買替え車種) ・プロボックス → プロボックス ・プリウス → リーフ（電気自動車） ・ハイゼットトラック2台 → 軽トラック2台 (主な車両維持管理経費の詳細内容) ・修繕料：維持整備費、故障修理費 ・役務費：車検手数料、損害保険料 ・公課費：自動車重量税

課 等 名	主要事業	事業費 (千円)	主要事業概要
税 務 課	税務一般管理費	55,038	<p>町民税(個人・法人)・軽自動車税(種別割)の賦課に係る経費及び固定資産税の土地や家屋の評価額を決める課税資料を作成するための経費等を計上しています</p> <p>(eLTAX・国税連携事業) インターネットを利用した税に関するデータ(eLTAXとして個人住民税では給与支払報告書、法人町民税では中間申告・確定申告、固定資産税では償却資産、国税連携として国税庁より町民税課税資料)を送受信するシステムを利用し課税事務を効率的に行います</p> <p>(固定資産評価業務) 固定資産(土地・家屋)の評価は3年ごとに評価替え(評価の見直し)があります。評価替えにあわせて、土地の固定資産評価額の基礎となる固定資産税路線価を3年間で作成する業務です。路線に1㎡あたりの標準的な価格をつけること等により、迅速・適正な課税を行うことができます</p> <p>(土地家屋合成図作成等業務) 課税業務の正確性を高め、より効率化させるために、土地の位置・形状を記した土地整理図・地番図や航空写真を活用し、土地の地番図と家屋データを合成した地番家屋図等の課税資料を作成します。また、登記の異動に伴う現地調査の結果を地番図に反映させる等の更新作業も行います</p>
	町税賦課費	15,673	<p>個人町民税、固定資産税(土地・家屋・償却資産)及び軽自動車税(種別割)の当初賦課に必要な印刷製本費及び郵送料等を計上しています</p>
	記念事業費：税務課	804	<p>(原動機付自転車ご当地ナンバープレート製作事業) 武豊町制70周年を記念して、町の魅力を広く発信し、町民の皆さんに愛着を持ってもらえる原動機付自転車のご当地ナンバープレートを製作します 【記念事業予算】804千円</p>
収 納 課	町税徴収費	13,542	<p>町税徴収に必要な経費として納付書、督促状、催告書等の印刷、郵送料、徴収事務手数料、町税のコンビニ収納取扱手数料及び滞納処分に係る委託料を計上しています</p> <p>知多地域地方税滞納整理機構負担金を計上しています。個人住民税を始めとした町税全般の高額・困難事案の滞納額縮減のために、知多5市5町から職員を派遣し、的確な滞納整理事務の遂行及び、派遣職員の徴収事務知識・徴収技術の向上を図ります</p>

課 等 名	主要事業	事業費 (千円)	主要事業概要
防 災 交 通 課	防犯対策事業費	658	県内で多発している特殊詐欺への対策として、特殊詐欺防止装置の購入費補助を継続し、更なる周知に努めます 半田署とも連携しながら各季のキャンペーンを始めとした啓発活動を実施し防犯意識の向上に努めます
	交通安全対策事業費	13,598	自転車乗車用ヘルメットの購入費補助や、高齢者後付け安全運転支援装置の設置費補助を継続し、交通安全意識の向上に努めます 年間を通じ交通安全活動に取り組んでくれる交通少年団の制服を新調します
	地域交通事業費	59,536	コミュニティバスを、より幅広い年齢層にも利用して頂けるよう、バスロケーションシステムと交通系ICカード対応車載器を導入し、利便性の向上及び乗降時間の短縮を図ります
	記念事業費：防災交通課	335	防災講演会 災害に強いまちづくりを推進するにあたり、地域防災力の向上を図る観点から自助、共助、公助のもと迅速・的確な避難対応がとれるように、専門家による効果的な防災講演会を実施します 【記念事業予算】335千円
	防災一般管理費	8,155	令和5年度に作成した公開型GISシステムを公開し、精度の高いハザードマップ等をWeb上で提供します
	災害対策事業費	17,137	一次開設避難所にマンホールトイレを順次設置するため実施設計を行います (R6：武小、武中、富貴中)
	防災機器整備費	35,645	アナログの同報無線屋外拡声子局のデジタル化整備工事(5か所)を実施します 災害時に緊急情報を周知するための販売用防災ラジオ(200台)を購入します 水門操作員のトランシーバー(18台)を更新します

課 等 名	主要事業	事業費 (千円)	主要事業概要
出 納 室	会計一般管理費	8,363	出納関係の日常業務に必要な経費として、指定金融機関の役場窓口への派出業務手数料、決算書の印刷費などに加え、令和6年10月から公金振込手数料が有料化されることに伴い、新たにその経費(半年分)を計上しています
議 会 事 務 局	議員費	93,532	議員報酬や期末手当、また議員共済年金の給付財源を補填するための負担金を計上しています
	議会一般管理費	5,974	議員が会議等に出席するための旅費や、議長交際費、定例会・臨時会の会議録作成に係る筆耕翻訳料、会議録検索システムの維持管理、及びタブレット端末の運用に係る費用を計上しています
	議会広報費	1,820	定例会・臨時会の会議録印刷経費、及び議会活動の状況を広く町民に周知するための広報誌「議会たけとよ」を、毎定例会後、年4回発行するための経費を計上しています
	議会研修費	1,548	常任委員会等が、町政の発展的政策形成や行政の適切なチェックを目的とし、先進的な取り組みをしている他市町村への行政視察を行うための旅費等を計上しています
監 査 委 員 事 務 局	監査事務費	819	例月出納検査、定期監査、決算審査、工事監査等を行うために必要な監査委員報酬、工事技術調査業務委託料等を計上しています

課等別予算詳細（企画部）

課等名	主な費目	費目予算額（千円）	費目の概要・主な実施事業など
企画政策課	企画事業費	8,524	<p>（地域活動推進交付金） 各区の活動を支援し、地域住民の交流参加の促進と連帯感の醸成を図ることを目的とする制度です 令和4年度以降、絆予算として各区60千円を上乗せし、助成限度額を各区120千円としています ・120,000円×18区=2,160千円 【絆予算】1,080千円</p> <p>（結婚新生活支援補助金） 新規に婚姻した世帯の経済的不安の軽減及び地域における少子化対策の推進を目的に、婚姻に際して新居となる住宅の購入費や賃料など、また引っ越しにかかった費用について所得要件に応じて対象世帯に補助します ・夫婦の合計所得500万円未満の世帯 限度額 夫婦共に29歳以下60万円、 30～39歳以下30万円(国1/2、町1/2) ・夫婦の合計所得500万円以上622万円未満の世帯 限度額 夫婦共に29歳以下30万円、 30～39歳以下15万円(町単)</p>
	男女共同参画推進事業費	3,893	<p>第3次武豊町男女共同参画プラン（令和3年度～令和12年度）に基づき、性別に関わりなく活躍できる社会の実現に向けた意識醸成を図ります。また、懇話会を開催しプランの進捗管理を行うとともに、令和6年度・7年度の2か年において、現行計画の中間見直しを実施します。令和6年度は町民アンケートを実施します</p>
	総合計画推進事業費	9,204	<p>令和7年度に、「第6次武豊町総合計画（計画期間：令和3年度～令和12年度）」の中間年を迎えるため、令和6年度・7年度の2か年において、現行計画の中間見直しを実施します。令和6年度は町民意識調査やまちづくり会議等を実施します</p>
	電算一般管理費	190,351	<p>基幹業務システム・情報系システムの運用に係る消耗品の購入、通信機器・サーバ機器保守及び賃借、共同利用しているシステムの負担金等を計上しています</p> <p>（デジタルトランスフォーメーション（DX）の推進） デジタル技術を活用した業務の効率化を推進するためのサービス利用料 ・RPAソフト賃借料 1,168千円 ・会議録作成支援システム賃借料 1,346千円 ・AI-OCRサービス利用料 562千円 ・Web会議ツール利用料 92千円 ・Webアプリサービス利用料 1,980千円</p> <p>（デジタル技術を活用した住民サービスの向上） Webアプリサービス構築委託料 1,507千円</p>

課 等 名	主な費目	費目予算額 (千円)	費目の概要・主な実施事業など
企 画 政 策 課	記念事業費：企 画政策課	54,731	令和6年10月5日に迎える町制70周年を、町民、団 体及び事業者等とともに祝うことで、町の歴史・文 化・伝統を見つめなおし、まちに対する誇りと愛着 を深める機会とするとともに、武豊町の魅力を広く 発信します 【記念事業予算】 ・第7回武豊ふれあい山車まつり事業補助金 49,000千円 ・タイムカプセル開封式 3,107千円
秘 書 広 報 課	職員研修費	3,182	厳しい社会経済環境の下で、住民の求める行政を推 進するため、複雑及び高度化する行政課題、多様化 した行政ニーズ等に対応できる職員を育成するこ とを目的とし、高いレベルの専門知識の習得や政策形 成能力の向上を図る各種研修を実施します
	広報費	24,161	広報・ホームページ等により行政情報、町の魅力を 発信します
	記念事業費：秘 書広報課	6,765	町制70周年の節目を町民とともに祝いし、功労の あった方を表彰するため、記念式典を実施します。 町制70周年の記念誌を作製し、これまでの武豊町の あゆみを振り返るとともに、現在、そして将来の目 指すべき姿を紹介し、町の魅力を発信します 【記念事業予算】6,765千円

課等別予算詳細（健康福祉部）

課 等 名	主要事業	事業費（千円）	主要事業概要
保 険 医 療 課	子ども医療事業費	260,371	高校生等（18歳到達の年度末）までの子どもの医療費を助成しています
	療養給付費負担金	386,200	後期高齢者に係る医療費から自己負担額を除いた残りの費用のうち、12分の1を療養給付費負担金として町が負担しています
	後期高齢者医療広域連合事業費	49,134	後期高齢者医療広域連合の委託を受け、「後期高齢者の健康診査事業」および「後期高齢者の保健事業と介護予防等の一体的な実施」に係る事業を実施し、被保険者の健康寿命の延伸を図ります。健診では、受診率の更なる向上を図るため、がん検診（肺・大腸）の同時受診が可能な集団健診を再開します
	妊産婦医療事業費	8,302	母子健康手帳の交付を受けた月の初日から出産月の末日まで、妊産婦の医療費自己負担額を補助しています
福 祉 課	社会福祉一般管理費	100,978	重層的支援体制整備事業として、包括的な相談窓口、生活困窮者等のための居場所づくり活動及び自立支援相談等を実施しています 社会福祉団体等の活動支援のための補助金を支給しています
	障害者自立支援給付費	763,883	障がいのある人が自立した社会生活・日常生活が営めるよう必要なサービス費の一部を介護給付（ホームヘルプ、ショートステイ等）、訓練等給付（自立訓練、就労継続支援等）、計画相談支援給付（サービス等利用計画の作成等）として支給しています
	障害者地域生活支援事業	89,026	地域で生活する障がいのある人のニーズを踏まえ、地域の実情に応じた事業形態で障がい者支援に関する事業を実施しています
	障害児施設給付費	251,494	障がい児の療育に対する費用の一部を障害児通所給付費（児童発達支援、放課後等デイサービス等）、障害児相談支援給付費（障害児支援利用計画の作成等）として支給しています
	老人福祉一般管理費	53,715	低所得者の介護サービス等の助成、老人クラブ活動への助成、敬老会の開催助成（数え75歳以上）や敬老金支給（最高齢男女・数え100歳・数え90歳）等を実施しています

課 等 名	主要事業	事業費(千円)	主要事業概要
子 育 て 支 援 課	児童福祉一般管理費	12,008	保育所運営審議会の委員報酬を始めとした、児童福祉事業の継続的な推進を図っています 子育て支援の充実を図るため、子ども・子育て支援事業計画の改定を行っています 子ども会の安定的な運営を図るため、絆予算として個人負担分の会費等の補助を実施します 【絆予算】669千円
	保育事業一般管理費	268,811	このみ保育園・北中根こども園・事業所内保育所等に対し教育・保育に必要な費用を給付しています このみ保育園・北中根こども園の延長保育事業等を補助しています 幼児教育無償化に伴う認可外保育施設等の利用料を給付しています
	保育園管理費	666,041	複数担任・障がい児加配・早朝延長等担当の保育士、看護師、園務員等、保育園運営に必要な職員を配置しています 物価高騰による賄材料費の増加に伴う給食費等との差額については、町にて負担しています
	保育園施設整備費	938,339	施設の老朽化が進む東大高保育園の新築工事を実施しています 園務員の労働環境改善のため、保育園給食室の空調整備工事を実施します
	児童クラブ運営費	408,976	児童クラブ待機児童の解消及び環境整備のため、富貴児童クラブの施設整備工事を実施します 緑丘小学校区において、民間事業者による児童クラブ開設のための施設整備に対し補助します
	あおぞら園運営費	463,695	東大高保育園と併せてあおぞら園の新築工事を実施しています

課 等 名	主要事業	事業費 (千円)	主要事業概要
健 康 課	予防接種事業費	138,854	<ul style="list-style-type: none"> ・ 伝染のおそれがある疾病の発生及びまん延を予防するため定期予防接種を実施します ・ 風しん追加的対策等の時限措置について、適宜勧奨を行います ・ 健康に対する安全・安心の向上を図るため、带状疱疹を始めとする任意接種費用を助成します
	健康増進事業費	28,993	<ul style="list-style-type: none"> ・ 健康増進法に基づく各種がん検診や歯周病検診の他、健康相談・健康教育を実施しています ・ 健診機会に恵まれない若年層の健康意識を高めるため、あおば健診を実施しています ・ がん患者を対象にした助成制度を実施しています
	母子保健事業費	82,941	<ul style="list-style-type: none"> ・ 母子保健法に基づく妊産婦・乳幼児の健康診査を実施しています ・ 少子化対策の一環として、不妊治療費助成を継続しています ・ 安心して子どもを産み育てることができるまちを目指すため、妊産婦タクシー料金助成や産後ケア事業を実施しています
	健康たけとよ21スマイルプラン推進事業費	4,142	<ul style="list-style-type: none"> ・ 「健康たけとよ21スマイルプラン」について、令和7年度末の策定に向けアンケートを実施します ・ 「健康たけとよスマイレージ」事業において、一定のマイレージをためた方の中から抽選により記念品をお渡しします。また、町制70周年記念ロゴ入りの参加者全員プレゼントを実施します <p>【絆予算】90千円 【記念事業予算】201千円</p>

課等別予算詳細（生活経済部）

課 等 名	主要事業	事業費（千円）	主要事業概要
住 民 窓 口 課	戸籍一般管理費	39,025	戸籍届出、印鑑登録、住民異動、マイナンバーカード交付関係、旅券発給事務、人権に関する事務に係る経費等を計上しています マイナンバーカードの作成業務を地方公共団体情報システム機構（J-LIS）に委任し、カードの発行は機構において行われ、機構で発行されたカードの交付事務や更新業務、住民の転入など異動の際にカードの継続使用のための処理を行います 旅券発給事務については、半田市・常滑市・高浜市・阿久比町・南知多町・武豊町の3市3町の広域で実施。半田市（クラシティーパスポートセンター）へ事務を委任しています
	諸証明費	8,837	住民票・印鑑証明・戸籍等の各種証明書、税証明書（所得証明、軽自動車検用納税証明、個人納税証明）の発行に係る経費等を計上しています 新たに、証明発行手数料のキャッシュレス決済導入のための経費を計上しています
環 境 課	記念事業費：環境課	28,178	ゼロカーボンシティ実現に向け、温室効果ガス削減等住民の皆様に取り組んで頂きたいことを啓発する機会として、以下3事業に取り組みます ・地球温暖化対策講演会（講師：気象予報士 寺尾直樹氏） ・目指せ！ゼロカーボンシティ たけとよ 日めくりカレンダー制作 ・砕氷艦「しらせ」招聘 【記念事業予算】28,178千円
	環境美化運動費	3,730	ごみ散乱防止町民行動月間、町内クリーン月間等で活動する団体への支援を行うことにより、地域の自主的な環境活動の啓発と、環境保全を図ります 集積所の清潔保持に対する支援（ごみ集積所管理活動報償金）を実施します
	大気汚染対策事業費	11,553	町内の2か所の大気測定局において大気の状態を常時測定します 大気中のダイオキシン類、ベンゼン、ばいじんの分析調査、町内6事業所9施設からの排出ガスの分析調査を行います
	環境保全対策事業費	29,251	町内の悪臭分析調査、（公財）愛知臨海環境整備センター（アセック）に搬入される廃棄物の分析調査を行います 武豊町における再生可能エネルギーの導入目標及び目標を実現するための施策を定めた計画の策定を行います 住宅用温暖化対策設備の設置工事・購入経費及び次世代自動車の購入経費の一部に対し補助を行います

課 等 名	主要事業	事業費(千円)	主要事業概要
環 境 課	ごみ処理対策事業費	184,895	良好な生活環境の維持のため、迅速で安定的なごみ収集を行います 不法投棄の防止・早期発見のため監視パトロール員による巡回・回収作業を実施します 次期最終処分の方針策定に必要な資料の整理(民間施設の状況、整備手法の特徴整理、費用等)を行います
	省資源対策事業費	418,339	資源回収エコステーションにおける粗大ごみの受入れや、家庭から出る刈草・剪定枝の堆肥化によるリサイクルを行います 旧クリーンセンター常武跡地に資源回収エコステーションを整備します ごみ減量の啓発のため、絆予算として、産業まつり来場者に対して抽選会を行います 【絆予算】343千円
産 業 課	農業委員会事務費	3,997	農地法に基づく、農地売買・賃借への許可や農地転用案件への意見具申など、農地の権利移動に関する事務や、農地利用の最適化を図るため、担い手への農地集積を促進しています
	担い手育成総合支援対策事業費	13,504	農業次世代人材投資資金(経営開始型・経営開始資金・経営発展支援事業)を交付し、認定新規就農者の経営が軌道に乗るまでの間を支援します 農地を適正利用するため、将来の農地利用の姿を明確化する「地域計画」を作成するために、担い手農家の意見を集約しながら目標地図を作成します
	基盤管理費	50,991	農業施設の長寿命化・安全性の向上を図るため、維持管理上必要な草刈や補修工事等の経費を計上しています ・農業施設維持工事(草刈・浚渫等)11,859千円 ・防災ダム事業負担金(県営耐震改修工事に対する負担金11%)高代池(2年目/4年、4,400千円) ・農地の多面的機能を確保する取組をしている地元保全会に対し補助金を交付
	商工振興一般管理費	59,059	町内中小企業を中心とする商工業振興の一助として、各種補助金・負担金や、産業振興を図るため、貸付資金の預託金などの経費を計上しています 武豊町の農商工業及び消費生活を紹介し、地域の活性化を促進する機会として、11月の第2土曜日、日曜日に産業まつりを開催します 【記念事業予算】 ・産業まつり補助金(イベント事業費として1,000千円増額) 【絆予算】 ・産業まつり補助金(抽選会賞品代として970千円増額) ・商店街事業補助金(商店街イベント事業費282千円)
	観光事業費	47,949	本町の観光振興の中心的役割を担う武豊町観光協会の運営・事業への支援、観光関係団体への負担金及び地域交流施設の指定管理料を計上しています 【記念事業予算】 ・町観光協会補助金(観光PR動画作成費として1,000千円増額)

課等別予算詳細（建設部）

課 等 名	主要事業	事業費（千円）	主要事業概要
土 木 課	記念事業費：土木課	45,000	衣浦港に関する理解を深め、「みなと」を沿岸住民に親しみやすいものにするとともに、衣浦港の振興と発展に寄与するため約2,500発の花火を打ち上げます 【記念事業予算】45,000千円
	道路橋りょう維持管理費	365,844	（舗装補修、緊急維持補修工事） 町道本宮山線、六貫山線及び嶋田・白山第1号線の舗装補修工事を行います。その他の路線においても老朽化した舗装の打換え、側溝の改修及び年間を通して区長、住民からの要望に対処するため、緊急維持補修工事を行います （橋梁修繕工事） 道路橋定期点検結果により修繕が必要となった小桜1号橋の修繕工事を行います （道路橋定期点検負担金） 町内道路橋31橋（5年に1度計画的に実施）について、橋梁の最新の状態を把握するとともに、次回の点検までに必要な措置等の判断を行う上で必要な情報を得ることを目的とし、点検を実施します
	道路新設改良事業費	299,497	（道路改良事業） 名鉄富貴駅東エリアにおいて、鉄道利用者の利便性を高めるとともに、まちの拠点としての魅力を向上するためアクセス道路の整備を実施します 小桜地区の地区計画に伴う骨格道路について、道路築造工事を実施します 交通の利便性の向上と、安全・安心な住環境の確保を図るため、大高山線の道路予備設計業務を実施します （用地関係事務費） 快適な生活環境、道路環境を整えるために、公共用地を正確且つ迅速に確保できるよう測量業務を行います
	一般排水路新設改良費	67,416	（一般排水路改良工事） 公共交流拠点南に位置する楠地区の管路施設詳細設計業務委託及び地元より要望のあったエケ屋敷地区の排水路改良工事を実施します
都 市 計 画 課	記念事業費：都市計画課	2,140	「武豊町の魅力」を写真として記録に残すため、フォトコンテストを開催し広く一般から作品を募集します ・記念品 ・撮影委託料 【記念事業予算】2,140千円
	都市計画一般管理費	158,547	適切な都市計画と都市施設整備により、良好な市街地形成を図ります ・産業系土地利用計画図作成業務委託料 ・散策路サイン設置工事 ・電線共同溝整備工事

課 等 名	主要事業	事業費(千円)	主要事業概要
都 市 計 画 課	知多武豊駅東土地区画整理事業費	97,985	知多武豊駅東土地区画整理事業の推進を図ります ・市街地開発事業調査設計委託料 ・整備工事
	公園緑地維持管理費	83,629	公園緑地の再編を図ります ・公園施設再編計画策定業務委託料 【絆予算】アダプトプログラム支給品に100千円を加算
	公園緑地整備費	13,925	公園緑地の整備推進を図ります ・散策路整備計画事業 里中ポケットパーク実施設計業務委託料
	住宅一般管理費	17,646	民間建築物の耐震診断・改修事業及び、危険なブロック塀等の撤去費補助事業、耐震性のない住宅や老朽化した空家の撤去費補助事業を行います ・民間木造住宅等耐震改修費補助金 ・ブロック塀等撤去費補助金 ・住宅等撤去費補助金 高齢者や子育て世代の負担軽減を図る取組として三世帯同居・近居を促進する補助金制度 ・三世帯同居等促進補助金
	町営住宅管理費	35,674	町営住宅の居住性、安全性等の維持向上を図るため、各種の点検や修繕、長寿命化計画の見直しを図ります ・修繕料 ・施設保守委託料 ・町営住宅構造躯体耐力調査委託料(4棟) ・町営住宅長寿命化計画改定作業委託料
	まちづくり一般管理費	26,102	武豊町総合計画に位置付けた「まちづくり」の推進及び名鉄知多武豊駅西グランドデザインの具現化を図ります ・公共交流拠点検討調査業務委託料

課等別予算詳細（教育部）

課等名	主要事業	事業費（千円）	主要事業概要
学校教育課	義務教育振興一般管理費	120,806	義務教育活動の推進並びに充実に要する費用を計上しています ・スクールアシスタント、生活支援員、特別支援員、養護教諭サポーター、校務支援員の配置 65,249千円 ・特別支援教育相談員の配置 1,116千円 ・小学校教科書改訂に伴う教員用教科書・指導書等 14,469千円 ・要保護・準要保護児童生徒、特別支援教育就学の援助 37,718千円
	義務教育振興事業費	64,907	義務教育振興に係る各種事業費を計上しています ・コミュニティ・スクール（学校運営協議会制度）の導入 1,058千円 ・オーストラリア派遣事業（教員及び町職員日当・委託料） 17,200千円 ・小学校教科書改訂に伴う副教材作成 5,281千円
	いじめ不登校対策費	18,133	いじめ不登校対策に要する費用を計上しています ・スクールソーシャルワーカー、スクールサポーター、教育相談員、教育支援センター指導員の配置 17,279千円
	保護者負担軽減事業費	26,797	教材費、部活動等の教育活動に係る保護者負担軽減事業の費用を計上しています ・学校図書や副教材等の購入 12,502千円 ・日本スポーツ振興センター負担金、林間学校及び部活動の補助金 14,295千円
	小学校維持管理費	404,719	小学校の施設維持管理及び修繕等に係る経費を計上しています ・修繕料 36,190千円 ・武豊小南館校舎外壁改修工事設計業務 3,896千円 ・衣浦小南館校舎外壁改修工事設計業務 6,210千円 ・学校施設長寿命化計画改定業務委託 8,432千円 ・武豊小南館校舎トイレ改修工事 79,742千円 ・衣浦小屋内運動場床改修工事 6,033千円 ・衣浦小北館校舎外壁改修工事 59,611千円 ・衣浦小・富貴小屋内運動場照明改修工事 32,820千円 ・富貴小横断歩道橋補修工事 67,200千円 ・富貴小南館1階トイレ改修工事 1,397千円 ・緑丘小遊具更新工事 12,648千円

課 等 名	主要事業	事業費 (千円)	主要事業概要
学 校 教 育 課	中学校維持管理費	196,978	<p>中学校の施設維持管理及び修繕等に係る経費を計上しています</p> <ul style="list-style-type: none"> ・ 修繕料 12,346千円 ・ 武豊中プール内壁面塗装改修工事設計業務 451千円 ・ 富貴中南館校舎外壁及び木工室防水改修工事設計業務 6,908千円 ・ 富貴中下水道接続設計見直し業務委託 495千円 ・ 武豊中屋内運動場照明改修工事 10,256千円 ・ 武豊中プール内壁面塗装改修工事 6,600千円 ・ 富貴中北西館外壁改修及び北西館・北東館防水改修工事 61,301千円 ・ 富貴中駐輪場更新工事 23,470千円
学 校 給 食 セ ン タ ー	学校給食運営事業費	348,312	<p>児童生徒に安全・安心で美味しく栄養のある給食の費用を計上しています</p> <ul style="list-style-type: none"> ・ 賄材料費 223,817千円 1食あたり <p>小学校250円+40円(物価高騰分) 中学校290円+50円(物価高騰分) ※(物価高騰分)は町で負担 【公費負担額 31,350千円】</p> <p>学校給食の調理、配送、配膳業務に係る委託費用を計上しています</p> <ul style="list-style-type: none"> ・ 調理業務等委託料 109,890千円 <p>配送車の賃借料に係る費用を計上しています</p> <ul style="list-style-type: none"> ・ 配送車賃借料(電気トラック2台分) 5,282千円 <p>牛乳保冷库1台分の更新費用を計上しています</p> <ul style="list-style-type: none"> ・ 機械器具(富貴中学校) 682千円
	学校給食センター管理費	81,589	<p>給食センターの施設維持管理及び修繕等に係る経費を計上しています</p> <ul style="list-style-type: none"> ・ 修繕料 4,131千円 <p>給食センター建替えに係る給食センター実施設計委託料を計上しています</p> <ul style="list-style-type: none"> ・ 学校給食センター施設整備工事実施設計委託料 47,300千円

課 等 名	主要事業	事業費 (千円)	主要事業概要
生涯学習スポーツ課	社会教育一般管理費	24,203	<p>社会教育指導員・社会教育委員の報酬、各種イベント・講座の運営費、各種協議会の負担金、婦人会などへの補助金などを計上しています</p> <ul style="list-style-type: none"> ・ふるさとまつり ふるさとまつり実行委員会による企画運営で、ふるさとまつりを開催します 【記念事業】3,835千円 【絆予算】事業のうち、お菓子の配布 476千円 ・二十歳（はたち）のつどい 二十歳の代表からなる実行委員会の企画運営で、举行します ・福寿大学 高齢者の学習機会として、年間6回講座を開催します ・地域未来塾事業 地域の学習支援員の協力を頂きながら、中学生を対象に、月2回、自主学習の場を提供する「ゆめたろう塾」を開催します ・教育施設の長寿命化計画を策定します
	青少年健全育成推進費	1,887	<ul style="list-style-type: none"> ・子ども若者育成支援事業 不登校・ひきこもりの人やその家族の居場所づくり事業、家族会事業、相談員を配置した相談事業を、社会福祉協議会へ委託します
	「家庭の日」普及推進費	92	親子ふれあい教室の開催等
町民会館	記念事業費:生涯学習スポーツ課	1,000	<ul style="list-style-type: none"> ・MMX講演会等 JAXAでは2026年度に火星衛星探査機の打上げを目指して開発をすすめています プロジェクトチーム内から適任者をお招きし講演会を開催します。また、併せてNPOギガスターの協力でMMXの実物大模型たけとよモデルなどを展示する予定です 【記念事業予算】600千円 ・ピアノと気軽に触れ合おう 会館内に期間を設けピアノを設置して、どなたでも気軽に楽しんで利用して頂きます 【記念事業予算】400千円
	町民会館管理費	138,405	『武豊町文化創造プラン』に基づく文化創造の取組事業を中心に、当会館の特色を出していきます 貸館事業については、公共施設として使いやすさや利便性を追求し、稼働率の向上を目指します。また、施設設備の効率的な維持管理を行います
	文化振興事業費	23,834	『武豊町文化創造プラン』に基づき、町の文化芸術の普及振興、文化創造及び交流の拠点として、文化体験、創造支援、交流協働等に関する事業の企画・運営を行っていきます。また、若い世代から文化芸術にふれるよう、学校等で文化芸術を体験できる機会をつくります。なお、町制70周年及び町民会館開館20周年を盛り上げるよう各事業を充実させ記念事業を実施します 【絆予算】1,000千円 【記念事業予算】3,650千円

課 等 名		主要事業	事業費 (千円)	主要事業概要
生涯学習スポーツ課	中央公民館	公民館一般管理費	10,902	<ul style="list-style-type: none"> ・公民館職員の資質向上や、他市町との連携促進を目的とした会議・研修会等へ参加するための県公民館連合会負担金を計上しています ・「武豊町地区公民館等補助要綱」に基づき16区(19公民館)の管理運営費、5区の施設整備費に対して補助金を計上しています
		公民館管理費	46,679	<ul style="list-style-type: none"> ・消耗品や光熱水費などの需用費をはじめ、印刷機の賃借料、土地借上料、備品購入費など、公民館の効率的な運営と快適な利用環境を実現するための予算を計上しています ・経年劣化の進む施設の修繕や、電灯のLED化を実施します ・環境美化のため、公民館敷地内の樹木・垣根の剪定をします
		公民館行事費	817	<ul style="list-style-type: none"> ・「公民館まつり」委託料や、教室・講座の開催にかかる講師謝礼を計上しています。 【記念事業】470千円 【絆予算】事業のうち、ミニSL乗車イベント 180千円
	歴史民俗資料館	文化財保護一般管理費	11,308	町内の文化財(天然記念物、遺跡、有形・無形文化財等)の保護・活用・伝承を図るための事業費で、町指定文化財である山車の保存維持や鞘倉の修理等の補助経費も計上しています
		吉町田湿地保護事業費	1,679	県の天然記念物に指定されている吉町田湿地植物群落の保護及び公開・活用のための事業費を計上しています
		歴史民俗資料館管理費	17,047	清掃・施設警備・消防設備保守委託など資料館の維持管理・運営を行うために必要な事業費を計上しています
		歴史民俗資料館行事費	622	年間を通じて開催する企画展示・教室・講座の実施等に必要な事業費を計上しています
	図書館	図書館管理費	106,217	<p>図書館の管理および施設整備にかかる経費を計上しています</p> <ul style="list-style-type: none"> ・図書館施設整備工事設計委託料 図書館屋上の防水および太陽光パネル設置工事の設計委託 ・図書館指定管理料 平成24年度より導入した指定管理者制度の3期目(令和4年開始)の5年協定の3年度目 『住民の自立と社会相互のつながりを支援する図書館』を目指した運営を根幹として、資料の充実と貸出しを中心とした、これまで実施してきた企画やイベントの内容を充実させるとともに、指定管理者の新たな提案を取り入れた事業を展開します

課 等 名		主要事業	事業費 (千円)	主要事業概要
生涯学習スポーツ課	ス ポ ー ツ	記念事業費：生涯学習スポーツ課	1,469	町制70周年記念事業として、「スポGOMI大会in武豊」委託費を計上しています 【記念事業予算】1,469千円
		保健体育一般管理費	117,609	多くの住民が、生涯にわたってスポーツに親しむことのできる環境づくりのため、スポーツ推進委員、スポーツ協会、スポーツ少年団体の各活動を支援します。また、社会体育施設の効率的な管理運営、利用者へのサービス向上を目的として、指定管理者に委託します（第2期目令和3年度から5年協定の4年度目）
		スポーツ教室・大会費	8,813	愛知県市町村対抗駅伝競争大会への参加や、たけとよスポーツDay、ゆめたろうスマイルマラソンの各種スポーツイベント開催に係る費用を計上しています 【記念事業予算】（防災交通課）はたらくのりものフェスタ（たけとよスポーツDay） 2,500千円
		運動公園管理費	1,306	社会体育施設指定管理料に含まれない運動公園、弓道場の管理に係る経費、営繕工事費を計上しています。本年度は、運動公園テニスコートの照明器具更新（LED化）を賃借料として計上しています
		温水プール事業費	63,634	民間活力を導入したDBOによる手法で屋内温水プール管理運営事業のさらなる推進を図ります また、施設の維持管理・運営に係るモニタリング業務委託やごみ処理施設敷地内の熱供給管維持管理に係る負担金、屋内温水プール内温浴施設利用助成事業、小学生泳力向上支援事業を実施した指定管理者に対しての補助金を計上しています
		総合体育館管理費	500,117	建築基準法に基づく施設の定期点検業務委託料や、第1競技場の天井等非構造部材改修工事及び空調機改修工事とその工事監理委託料を計上しています

3. 国民健康保険事業特別会計

令和6年度国民健康保険事業特別会計歳入歳出予算（案）

歳 入

（単位：千円、％）

款	本 年 度		前 年 度		対前年度 増減額	対前年 度 比
	予 算 額	構 成 比	予 算 額	構 成 比		
1 国民健康保険税	825,444	22.5	796,100	21.7	29,344	3.7
2 使用料及び手数料	1	0.0	1	0.0	0	0.0
3 国庫支出金	1	0.0	1	0.0	0	0.0
4 県支出金	2,552,332	69.3	2,542,157	69.2	10,175	0.4
5 財産収入	1	0.0	1	0.0	0	0.0
6 繰入金	292,526	8.0	326,838	8.9	△ 34,312	△ 10.5
7 繰越金	1	0.0	1	0.0	0	0.0
8 諸収入	6,299	0.2	7,546	0.2	△ 1,247	△ 16.5
歳入合計	3,676,605	100.0	3,672,645	100.0	3,960	0.1

歳 出

（単位：千円、％）

款	本 年 度		前 年 度		対前年度 増減額	対前年 度 比
	予 算 額	構 成 比	予 算 額	構 成 比		
1 総務費	70,352	1.9	66,402	1.8	3,950	5.9
2 保険給付費	2,503,080	68.1	2,492,814	67.8	10,266	0.4
3 国民健康保険 事業費納付金	1,043,822	28.4	1,053,010	28.7	△ 9,188	△ 0.9
4 財政安定化 基金拠出金	1	0.0	1	0.0	0	0.0
5 保健事業費	52,846	1.4	53,914	1.5	△ 1,068	△ 2.0
6 基金積立金	2	0.0	2	0.0	0	0.0
7 諸支出金	3,502	0.1	3,502	0.1	0	0.0
8 予備費	3,000	0.1	3,000	0.1	0	0.0
歳出合計	3,676,605	100.0	3,672,645	100.0	3,960	0.1

歳出予算節別集計表

(単位：千円、%)

節	1 総務費	2 保険給付費	3 国民健康保険 事業費納付金	4 財政安定化 基金拠出金	5 保健事業費	6 基金積立金	7 諸支出金	8 予備費	本 予 算	前 年 度 額	前 年 度 額	比 較	対 前 年 度
1 報酬	2,077				72					2,149	1,961	188	9.6
2 給料	23,297									23,297	21,709	1,588	7.3
3 職員手当等	18,388									18,388	17,314	1,074	6.2
4 共済費	7,605									7,605	7,322	283	3.9
5 災害補償費													
7 報償費					361					361	367	△ 6	△ 1.6
8 旅費	49				16					65	99	△ 34	△ 34.3
9 交際費													
10 需用費	5,495				919					6,414	5,014	1,400	27.9
消耗品費	572				340					912	993	△ 81	△ 8.2
燃料費													
食糧費													
印刷製本費	4,923				579					5,502	4,021	1,481	36.8
光熱水費													
修繕料													
賄材料費													
被服費													
医薬材料費													
その他													
11 役務費	8,662	5,981			3,815					18,458	18,251	207	1.1
12 委託料	3,631				47,663					51,294	53,319	△ 2,025	△ 3.8
13 使用料 及び賃借料	374									374	1,097	△ 723	△ 65.9
14 工事請負費													
15 原材料費													
16 公有財産購入費													
17 備品購入費													
18 負担金、補助 及び交付金	774	2,497,099	1,043,822	1						3,541,696	3,539,688	2,008	0.1
19 扶助費													
20 貸付金													
21 補償、補填 及び賠償金													
22 償還金、利子 及び割引料							3,502			3,502	3,502	0	0.0
23 投資及び出資金													
24 積立金						2				2	2	0	0.0
26 公課費													
27 繰出金													
28 予備費								3,000		3,000	3,000	0	0.0
本年度予算額	70,352	2,503,080	1,043,822	1	52,846	2	3,502	3,000	3,676,605				
前年度予算額	66,402	2,492,814	1,053,010	1	53,914	2	3,502	3,000		3,672,645			
比較	3,950	10,266	△ 9,188	0	△ 1,068	0	0	0				3,960	
対前年度比	5.9	0.4	△ 0.9	0.0	△ 2.0	0.0	0.0	0.0					0.1

4. 後期高齢者医療特別会計

令和6年度後期高齢者医療特別会計歳入歳出予算（案）

歳 入 (単位：千円、%)

款	本年度		前年度		対前年度 増減額	対前年 度比
	予算額	構成比	予算額	構成比		
1 後期高齢者保険料	591,546	81.8	553,849	82.1	37,697	6.8
2 使用料及び手数料	1	0.0	1	0.0	0	0.0
3 繰入金	131,187	18.2	120,701	17.9	10,486	8.7
4 諸収入	315	0.0	315	0.0	0	0.0
5 繰越金	1	0.0	1	0.0	0	0.0
歳入合計	723,050	100.0	674,867	100.0	48,183	7.1

歳 出 (単位：千円、%)

款	本年度		前年度		対前年度 増減額	対前年 度比
	予算額	構成比	予算額	構成比		
1 総務費	4,653	0.7	3,720	0.6	933	25.1
2 後期高齢者医療 広域連合納付金	717,087	99.2	669,837	99.3	47,250	7.1
3 諸支出金	310	0.0	310	0.0	0	0.0
4 予備費	1,000	0.1	1,000	0.1	0	0.0
歳出合計	723,050	100.0	674,867	100.0	48,183	7.1

歳出予算節別集計表

(単位：千円、%)

節	1 総務費	2 後期高齢者医療広域連合納付金	3 諸支出金	4 予備費	本年度予算額	前年度予算額	比較	対前年度比
1 報酬								
2 給料								
3 職員手当等								
4 共済費								
5 災害補償費								
7 報償費								
8 旅費	14				14	19	△ 5	△ 26.3
9 交際費								
10 需用費	276				276	215	61	28.4
消耗品費	130				130	126	4	3.2
燃料費								
食糧費								
印刷製本費	146				146	89	57	64.0
光熱水費								
修繕料								
賄材料費								
被服費								
医薬材料費								
その他								
11 役務費	4,363				4,363	3,486	877	25.2
12 委託料								
13 使用料及び賃借料								
14 工事請負費								
15 原材料費								
16 公有財産購入費								
17 備品購入費								
18 負担金、補助及び交付金		717,087			717,087	669,837	47,250	7.1
19 扶助費								
20 貸付金								
21 補償、補填及び賠償金								
22 償還金、利子及び割引料			310		310	310	0	0.0
23 投資及び出資金								
24 積立金								
26 公課費								
27 繰出金								
28 予備費				1,000	1,000	1,000	0	0.0
本年度予算額	4,653	717,087	310	1,000	723,050			
前年度予算額	3,720	669,837	310	1,000		674,867		
比較	933	47,250	0	0			48,183	
対前年度比	25.1	7.1	0.0	0.0				7.1

5. 介護保険事業特別会計

令和6年度介護保険事業特別会計歳入歳出予算（案）

歳 入

（単位：千円、％）

款	本 年 度		前 年 度		対前年度 増減額	対 前 年 度 比
	予 算 額	構 成 比	予 算 額	構 成 比		
1 介 護 保 険 料	633,045	22.6	668,067	25.9	△ 35,022	△ 5.2
2 使用料及び手数料	2	0.0	2	0.0	0	0.0
3 国 庫 支 出 金	507,369	18.1	462,097	17.9	45,272	9.8
4 支 払 基 金 交 付 金	721,059	25.7	655,113	25.4	65,946	10.1
5 県 支 出 金	370,222	13.2	339,840	13.2	30,382	8.9
6 財 産 収 入	1	0.0	1	0.0	0	0.0
7 繰 入 金	572,661	20.4	453,911	17.6	118,750	26.2
8 繰 越 金	1	0.0	1	0.0	0	0.0
9 諸 収 入	101	0.0	79	0.0	22	27.8
歳 入 合 計	2,804,461	100.0	2,579,111	100.0	225,350	8.7

歳 出

（単位：千円、％）

款	本 年 度		前 年 度		対前年度 増減額	対 前 年 度 比
	予 算 額	構 成 比	予 算 額	構 成 比		
1 総 務 費	116,069	4.1	119,748	4.6	△ 3,679	△ 3.1
2 保 険 給 付 費	2,552,741	91.1	2,334,878	90.6	217,863	9.3
3 財 政 安 定 化 金 基 金 拠 出 金	1	0.0	1	0.0	0	0.0
4 基 金 積 立 金	2	0.0	2	0.0	0	0.0
5 地 域 支 援 事 業 費	113,192	4.0	103,198	4.0	9,994	9.7
6 諸 支 出 金	21,956	0.8	20,784	0.8	1,172	5.6
7 予 備 費	500	0.0	500	0.0	0	0.0
歳 出 合 計	2,804,461	100.0	2,579,111	100.0	225,350	8.7

歳出予算節別集計表

(単位：千円、%)

節	款	1 総務費	2 保険給付費	3 財政安定化基金拠出金	4 基金積立金	5 地域支援事業費	6 諸支出金	7 予備費	本年度予算額	前年度予算額	比較	対前年度比
1	報酬	18,367							18,367	18,004	363	2.0
2	給料	29,060							29,060	29,456	△ 396	△ 1.3
3	職員手当等	29,943							29,943	28,602	1,341	4.7
4	共済費	11,814							11,814	12,157	△ 343	△ 2.8
5	災害補償費											
7	報償費	1,538				490			2,028	2,024	4	0.2
8	旅費	121				6			127	112	15	13.4
9	交際費											
10	需用費	2,557				446			3,003	2,127	876	41.2
	消耗品費	1,371				18			1,389	1,031	358	34.7
	燃料費	237							237	176	61	34.7
	食糧費	31				10			41	34	7	20.6
	印刷製本費	613				418			1,031	602	429	71.3
	光熱水費											
	修繕料	305							305	284	21	7.4
	賄材料費											
	被服費											
	医薬材料費											
	その他											
11	役務費	9,687	1,627			252			11,566	11,114	452	4.1
12	委託料	11,944				13,058			25,002	32,791	△ 7,789	△ 23.8
13	使用料及び賃借料	887							887	741	146	19.7
14	工事請負費											
15	原材料費											
16	公有財産購入費											
17	備品購入費											
18	負担金、補助及び交付金	137	2,551,114	1		98,940			2,650,192	2,420,484	229,708	9.5
19	扶助費											
20	貸付金						1		1	1	0	0.0
21	補償、補填及び賠償金											
22	償還金、利子及び割引料						731		731	631	100	15.8
23	投資及び出資金											
24	積立金				2				2	2	0	0.0
26	公課費	14							14	5	9	180.0
27	繰出金						21,224		21,224	20,152	1,072	5.3
28	予備費							500	500	500	0	0.0
	本年度予算額	116,069	2,552,741	1	2	113,192	21,956	500	2,804,461			
	前年度予算額	119,748	2,334,878	1	2	103,198	20,784	500		2,579,111		
	比較	△ 3,679	217,863	0	0	9,994	1,172	0			225,350	
	対前年度比	△ 3.1	9.3	0.0	0.0	9.7	5.6	0.0				8.7

6. 水道事業会計

1. 令和6年度水道事業会計収入支出予算(案)

収益的収入及び支出(3条予算)

(単位：千円、%)

款	本年度予算額	前年度予算額	対前年度 増減額	対前年 比
水道事業収益	900,868	888,316	12,552	1.4
水道事業費用	877,571	804,085	73,486	9.1
差引額	23,297	84,231	△ 60,934	△ 72.3

資本的収入及び支出(4条予算)

(単位：千円、%)

款	本年度予算額	前年度予算額	対前年度 増減額	対前年 比
資本的収入	172,108	222,125	△ 50,017	△ 22.5
資本的支出	405,109	358,491	46,618	13.0
差引額	△ 233,001	△ 136,366	△ 96,635	△ 70.9

令和6年度予算(案)における、資本的収入額が資本的支出額に対し不足する額233,001千円は、当年度分消費税及び地方消費税資本的収支調整額23,442千円及び過年度分損益勘定留保資金209,559千円で補てんするものとする。

2. 収入支出性質別内訳表

収益的収入

(単位：千円、%)

項目	本年度		前年度		対前年度 増減額	対前年 度比
	予算額	構成比	予算額	構成比		
水道料金	701,639	77.9	731,628	82.4	△ 29,989	△ 4.1
受託工事収益	287	0.0	287	0.0	0	0.0
手数料	772	0.1	752	0.1	20	2.7
他会計負担金	28,837	3.2	35,266	4.0	△ 6,429	△ 18.2
工事負担金	0	0.0	3,506	0.4	△ 3,506	△ 100.0
雑収益	605	0.1	527	0.1	78	14.8
預金利息	463	0.1	277	0.0	186	67.1
町補助金	120	0.0	120	0.0	0	0.0
長期前受金戻入	164,810	18.3	115,944	13.0	48,866	42.1
その他雑収益	10	0.0	9	0.0	1	11.1
消費税還付金	3,325	0.4	0	0.0	3,325	皆増
合計	900,868	100.0	888,316	100.0	12,552	1.4

収益的支出

(単位：千円、%)

項目	本年度		前年度		対前年度 増減額	対前年 度比
	予算額	構成比	予算額	構成比		
人件費	21,348	2.4	20,238	2.5	1,110	5.5
動力費	6,353	0.7	8,720	1.1	△ 2,367	△ 27.1
薬品費	37	0.0	28	0.0	9	32.1
工事請負費	30,129	3.4	36,782	4.6	△ 6,653	△ 18.1
受水費	377,163	43.0	373,134	46.4	4,029	1.1
受託工事費	275	0.0	275	0.0	0	0.0
減価償却費	285,142	32.5	242,933	30.2	42,209	17.4
支払利息	1,777	0.2	1,320	0.2	457	34.6
その他	155,347	17.8	120,655	15.0	34,692	28.8
合計	877,571	100.0	804,085	100.0	73,486	9.1

資 本 的 収 入

(単位：千円、%)

項 目	本 年 度		前 年 度		対前年度 増減額	対 前 年 度 比
	予 算 額	構 成 比	予 算 額	構 成 比		
給配水工事負担金	83,824	48.7	57,768	26.0	26,056	45.1
他 会 計 負 担 金	1,840	1.1	3,220	1.4	△ 1,380	△ 42.9
県 補 助 金	19,404	11.3	34,197	15.4	△ 14,793	△ 43.3
町 補 助 金	240	0.1	240	0.1	0	0.0
企 業 債	66,800	38.8	126,700	57.1	△ 59,900	△ 47.3
合 計	172,108	100.0	222,125	100.0	△ 50,017	△ 22.5

資 本 的 支 出

(単位：千円、%)

項 目	本 年 度		前 年 度		対前年度 増減額	対 前 年 度 比
	予 算 額	構 成 比	予 算 額	構 成 比		
人 件 費	27,651	6.8	27,050	7.6	601	2.2
配水設備工事費	358,910	88.6	306,313	85.4	52,597	17.2
企業債償還金	16,200	4.0	22,645	6.3	△ 6,445	△ 28.5
そ の 他	2,348	0.6	2,483	0.7	△ 135	△ 5.4
合 計	405,109	100.0	358,491	100.0	46,618	13.0

3. 業 務 の 予 定 量

(単位：戸、m³、%)

項 目	本 年 度 予 定 量	前 年 度 予 定 量	対前年度 増減額	対 前 年 度 比
給 水 戸 数	18,500 戸	17,900 戸	600	3.4
年 間 総 給 水 量	5,047,000 m ³ /年	5,104,000 m ³ /年	△ 57,000	△ 1.1
一 日 平 均 給 水 量	13,827 m ³ /日	13,945 m ³ /日	△ 118	△ 0.8

7. 下水道事業会計

1. 令和6年度下水道事業会計収入支出予算(案)

収益的収入及び支出(3条予算)

(単位：千円、%)

款	本年度予算額	前年度予算額	対前年度増減額	対前年比
下水道事業収益	1,107,945	1,155,781	△ 47,836	△ 4.1
下水道事業費用	1,041,038	1,034,715	6,323	0.6
差引額	66,907	121,066	△ 54,159	△ 44.7

資本的収入及び支出(4条予算)

(単位：千円、%)

款	本年度予算額	前年度予算額	対前年度増減額	対前年比
資本的収入	508,506	444,441	64,065	14.4
資本的支出	791,857	725,535	66,322	9.1
差引額	△ 283,351	△ 281,094	△ 2,257	△ 0.8

令和6年度予算(案)における、資本的収入額が資本的支出額に対し不足する額283,351千円は、当年度分消費税及び地方消費税資本的収支調整額14,666千円及び過年度分損益勘定留保資金268,685千円で補てんするものとする。

2. 収入支出性質別内訳表

収益的収入

(単位：千円、%)

項目	本年度		前年度		対前年度 増減額	対前年 度比
	予算額	構成比	予算額	構成比		
下水道使用料	422,516	38.1	429,262	37.2	△ 6,746	△ 1.6
雨水処理負担金	68,221	6.2	80,667	7.0	△ 12,446	△ 15.4
その他営業収益	8,331	0.8	16,366	1.4	△ 8,035	△ 49.1
受取利息	1	0.0	1	0.0	0	0.0
補助金	0	0.0	4,015	0.3	△ 4,015	皆減
他会計補助金	323,681	29.2	332,027	28.7	△ 8,346	△ 2.5
長期前受金戻入	285,148	25.7	293,396	25.4	△ 8,248	△ 2.8
その他	47	0.0	47	0.0	0	0.0
合計	1,107,945	100.0	1,155,781	100.0	△ 47,836	△ 4.1

収益的支出

(単位：千円、%)

項目	本年度		前年度		対前年度 増減額	対前年 度比
	予算額	構成比	予算額	構成比		
人件費	21,524	2.1	22,164	2.1	△ 640	△ 2.9
管渠費	55,066	5.3	64,717	6.3	△ 9,651	△ 14.9
ポンプ場費	25,681	2.5	42,738	4.1	△ 17,057	△ 39.9
流域下水道 維持管理負担金	250,429	24.1	201,904	19.5	48,525	24.0
総係費	44,233	4.2	37,890	3.7	6,343	16.7
減価償却費	559,261	53.7	559,417	54.1	△ 156	△ 0.0
支払利息	65,928	6.3	77,072	7.4	△ 11,144	△ 14.5
その他	18,916	1.8	28,813	2.8	△ 9,897	△ 34.3
合計	1,041,038	100.0	1,034,715	100.0	6,323	0.6

資本的収入

(単位：千円、%)

項目	本年度		前年度		対前年度 増減額	対前年 度比
	予算額	構成比	予算額	構成比		
企業債	172,600	34.0	98,100	22.1	74,500	75.9
他会計出資金	244,162	48.1	334,553	75.3	△ 90,391	△ 27.0
補助金	20,033	3.9	0	0.0	20,033	皆増
他会計補助金	6,391	1.3	6,647	1.5	△ 256	△ 3.9
分担金及び負担金	65,320	12.7	5,141	1.1	60,179	1,170.6
合計	508,506	100.0	444,441	100.0	64,065	14.4

資本的支出

(単位：千円、%)

項目	本年度		前年度		対前年度 増減額	対前年 度比
	予算額	構成比	予算額	構成比		
人件費	27,227	3.5	27,704	3.8	△ 477	△ 1.7
管路建設改良費	179,271	22.6	143,307	19.8	35,964	25.1
ポンプ場建設改良費	60,100	7.6	0	0.0	60,100	皆増
流域下水道 建設負担金	8,455	1.1	8,144	1.1	311	3.8
企業債償還金	512,660	64.7	545,830	75.2	△ 33,170	△ 6.1
その他	4,144	0.5	550	0.1	3,594	653.5
合計	791,857	100.0	725,535	100.0	66,322	9.1

3. 業務の予定量

(単位：戸、m³、%)

項目	本年度予定量	前年度予定量	対前年度 増減額	対前年 度比
排水戸数	12,900 戸	12,600 戸	300	2.4
年間総排水量	3,384,000 m ³ /年	3,441,000 m ³ /年	△ 57,000	△ 1.7
一日平均排水量	9,271 m ³ /日	9,402 m ³ /日	△ 131	△ 1.4

町制70周年記念事業

予算額 54,731 千円
 予算書 95ページ

事業概要

武豊町は、本年10月5日をもって町制70周年の節目を迎えます。この節目の年を町民、団体及び事業者等とともに祝うことで、町の歴史・文化・伝統を見つめなおし、まちに対する誇りと愛着を深める機会とするとともに、武豊町の魅力を広く発信します。

○第7回武豊ふれあい山車まつり

開催日：10月13日（日） 雨天順延日：10月14日（月・祝）

武豊町の指定文化財である町内11台の山車を一堂に会し、町の伝統文化を後世に伝えるとともに、多くの町民に楽しんでいただける事業とします。



バスロケーションシステム及び交通系 IC カード対応車載器の導入

予算額 6,190 千円
予算書 93ページ

事業概要

コミュニティバス「ゆめころん」を、より幅広い年齢層にも利用して頂けるよう、バスロケーションシステム及び交通系 IC カード対応車載器を導入し、利便性の向上及び乗降時間の短縮を図ります。

◎「バスの位置情報」や「遅延情報」をスマホ等で確認できるバスロケーションシステム

予算額 2,529千円
時期 令和6年10月頃予定

◎「mana」など交通系 IC カードに対応する車載器

予算額 3,661千円
時期 令和6年度中

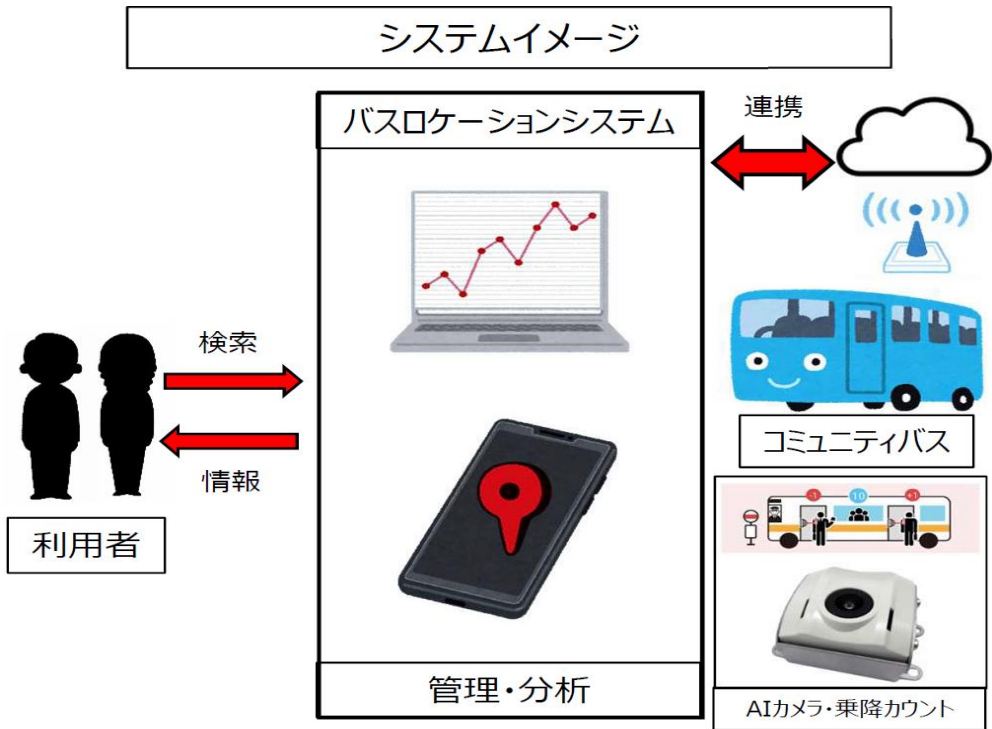

難聴高齢者補聴器購入助成事業

予算額 300 千円
予算書 111ページ

事業概要

高齢者の生活支援及び社会参加の促進を図り、もって高齢者福祉の向上に資することを目的として、補聴器の購入に要する費用の一部を助成します。

- 対象者 (1)～(4)のすべてに該当する方
 - (1) 申請時に住民基本台帳に登録のある65歳以上の方
 - (2) 両耳の聴力レベルが30デシベル以上で、身体障害者手帳の交付の対象とならない方
 - (3) 補聴器の装用により、日常生活の改善及び社会参加の促進等一定の効果が期待できると医師により判断された方
 - (4) その他の法令の規定に基づき、補聴器購入費の助成を受けていない方
- 助成額
補聴器購入費の2分の1
ただし、町民税非課税世帯は30,000円、町民税課税世帯は15,000円を上限とする



富貴児童クラブ施設整備事業

予算額 283,646 千円
予算書 137ページ

事業概要

共働き家庭などの児童に対して、放課後に適切な遊びや生活の場を与え、児童の健全育成を図ることを目的として児童クラブを開設しています。
利用希望者の増加に対応するため、富貴小学校のプール跡地周辺を利用し、児童クラブ新築工事を実施し、令和7年4月の開所を目指します。

- ・ 工事場所：富貴小学校プール跡地周辺
- ・ 建築工事：児童クラブ新築（389.62㎡） 鉄骨造平屋建て
- ・ 予算額：施設整備工事 277,156千円
（プール解体、屋外トイレ、駐車場整備含む）
工事監理業務委託 6,490千円



現在の富貴児童クラブ

带状疱疹ワクチン任意接種助成事業

予算額 5,200 千円
予算書 149ページ

事業概要

带状疱疹の重症化予防を図るため、町内及び町外医療機関にて接種した接種費用を一部助成します。

- 対象者
本町の住民基本台帳に登録されており、予防接種を受ける日時点で50歳以上であること
- 助成額（一回のみ助成）
 - ・生ワクチン 3,000円
 - ・不活化ワクチン 10,000円



窓口手数料キャッシュレス決済導入事業

予算額 352 千円

予算書 99ページ・103ページ

事業概要

現在、住民窓口課及び、税務課で取り扱う諸証明に係る手数料の支払いは、現金のみとなっています。昨今、日常生活でのキャッシュレス決済比率は堅調に上昇し、特にコード決済の利用率が高いことから、コード決済サービスを導入します。

●開始時期 令和6年8月1日

●導入する決済手段 コード決済サービス

- ・PayPay
- ・LINEPay
- ・メルペイ
- ・楽天ペイ
- ・auPAY
- ・d払い
- ・Alipay
- ・WeChat PAY

キャッシュレス決済サービス

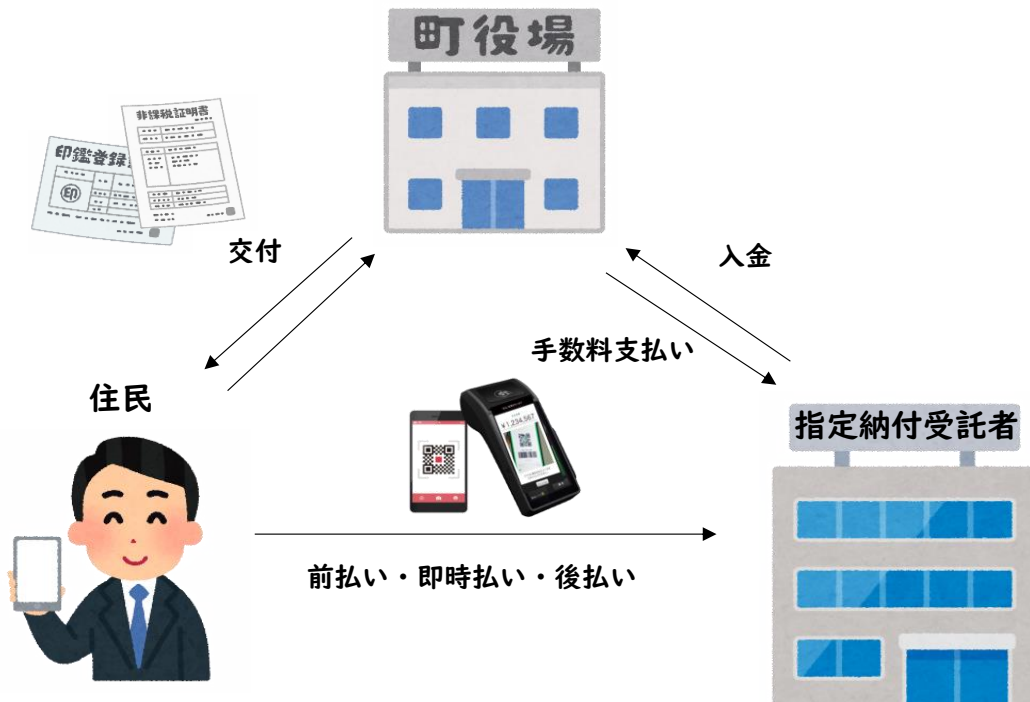

資源回収エコステーション整備事業

予算額 220,363 千円
予算書 159ページ

事業概要

旧クリーンセンター常武跡地を活用し、町内4か所目となる資源回収エコステーションの整備を行い、ごみの減量化と、循環型社会への定着を進めます。
脱炭素への取り組みとして、施設内で使用する電力の一部を再生可能エネルギーに置き換えるため、施設の屋根の一部に太陽光発電設備を導入します。

- 建築面積 約480㎡
- 施設概要 資源物の持込み施設 4棟
(紙類、ペットボトルなどの資源物を出す施設)

資源物のストックヤード 1棟
(乾電池などの資源物を一時保管する施設)

駐車予定台数 23台



施設整備予定地（焼却施設解体後のクリーンセンター常武跡地）

中小企業者等応援補助金・創業支援補助金

予算額 9,000 千円
 予算書 169ページ

事業概要

産業が持続・発展する活力のあるまちを目指し、町内の産業振興を促すことを目的に、町内の中小企業者等に以下の2つの補助金を交付する。

●中小企業者等応援補助金（予算額2,000千円）

中小企業が経営基盤の強化を図るため、新技術及び新事業の創出につながる研究開発等を実施することに対して補助金を交付する。補助率は2分の1。

<補助対象事業>

設備投資事業（上限20万円） 販路開拓事業（上限10万円）
 人材採用事業（上限10万円） ふるさと納税返礼品開発事業（上限40万円）

●創業支援補助金（予算額7,000千円）

商工業の振興、地域経済の活性化及び雇用の確保を図るため、中小企業者等が行う創業に必要な初期投資に対して補助金を交付する。補助率は2分の1。

<補助対象経費>

事業所等の借入費（上限30万円） 法人登記等に係る費用（上限10万円）
 事業所等の改装費及び設備費（上限50万円） 広報費（上限30万円）
 ※上記合計額の上限100万円



小桜1号橋 橋梁修繕工事

予算額 60,354 千円
予算書 175ページ

事業概要

本町では、平成24年3月策定の「武豊町橋梁長寿命化修繕計画」に基づき、道路橋梁の適正な維持管理に取り組んでおります。また、道路法施行規則に基づき町内にある道路橋 全96橋を5年に1度、計画的に定期点検を実施しております。

令和6年度は、令和3年度実施の点検結果において、健全性の診断結果が、道路橋の機能に支障が生じる可能性があり、早期に措置を講ずべき状態であると診断されたため修繕工事を進めてまいります。

施工箇所

武豊町大字富貴字小桜地内



無電柱化推進事業

予算額 102,744 千円
予算書 179ページ

事業概要

対象路線である町道道崎第7号線は、知多武豊駅東土地区画整理事業にて整備を進めている区画道路であり、名鉄知多武豊駅東口の駅前広場と都市計画道路武豊港線とをつなぐ町の顔となる重要な路線です。

県施行による都市計画道路武豊港線の街路事業および、隣接する町施行による知多武豊駅東土地区画整理事業の両事業区域内において無電柱化を行うことで、災害への備えや、町の玄関口としてふさわしい駅前空間の景観形成を図ることを目的として整備を推進しています。

令和6年度は電線類を地中に收容するための電線共同溝本体工事を進めます。

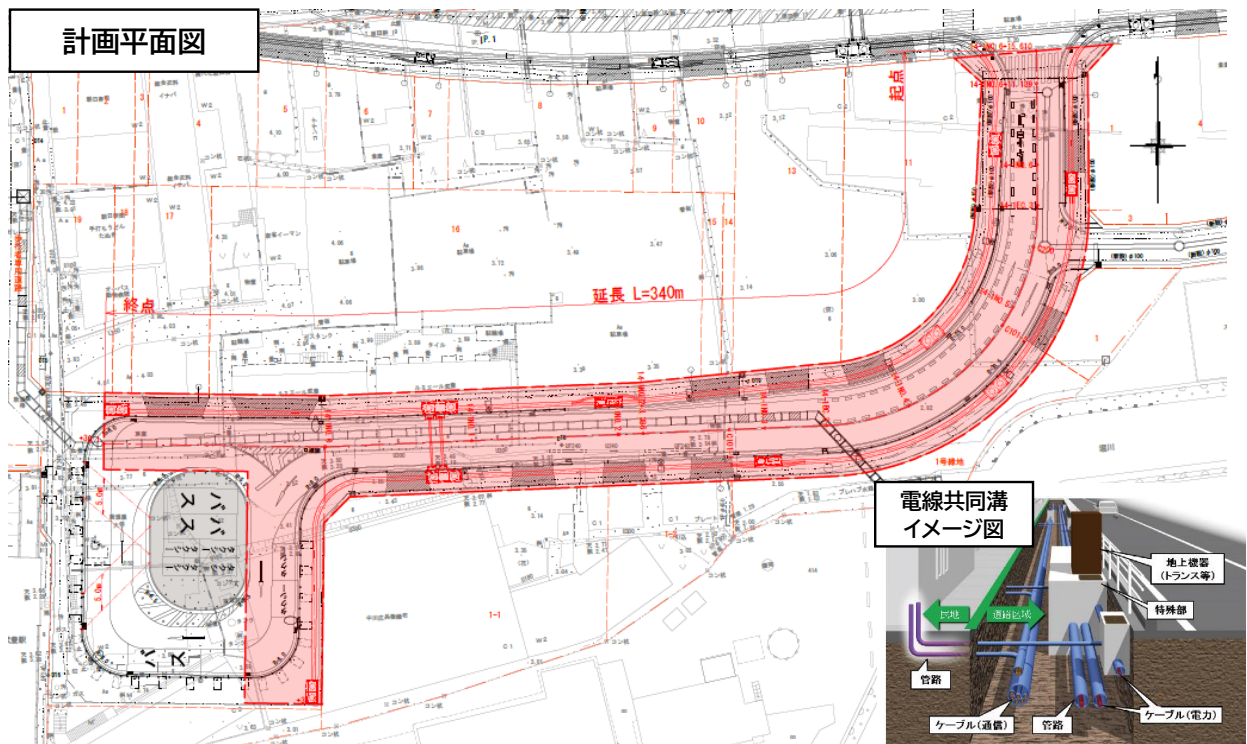

公共交流拠点検討調査業務

予算額 25,949 千円
予算書 185ページ

事業概要

第6次武豊町総合計画及び都市計画マスタープランにおいて、知多武豊駅周辺とJR武豊駅をつなぐ一帯を「都市拠点」、武豊中央公園周辺を「公共交流拠点」と位置づけました。

また「都市拠点」と「公共交流拠点」を一体的な拠点としてとらえ、対象区域の具体的なまちづくりの方向性を明らかにするため、名鉄知多武豊駅西グランドデザインを策定しました。

名鉄知多武豊駅西グランドデザインにおいて、「公共交流拠点」南側を「公共機能集積エリア」として位置づけ、役場庁舎を含む公共施設が集積し、様々な目的で住民が集い、豊かな交流が育まれるエリアとしてまちづくりを進めます。

令和6年度は、公共機能集積エリアの土地利用構想の策定に向けた導入機能や事業手法の整理を進めるほか、官民連携による事業推進に向けた検討を行います。

まちづくり構想図

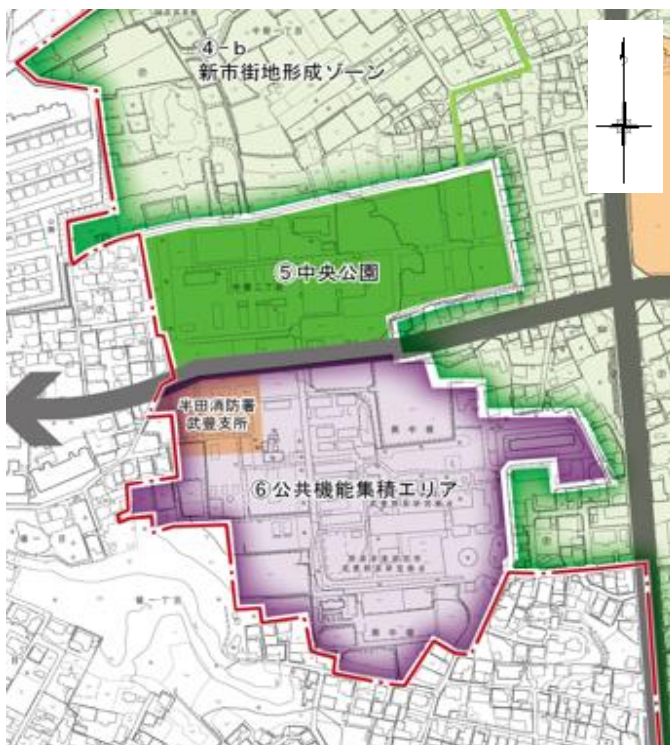

ゾーニング(イメージ)



整備イメージ



基幹配水管布設工事

予算額 86,240 千円
予算書 405ページ

事業概要

令和3年度に実施した「基幹管路ダウンサイジング検討業務委託」の結果に基づき、基幹管路の耐震化工事を施工する際に、計画的に水道管の口径を縮小しております。

- 令和4年度から新規で県道半田環状線に耐震管である基幹管路を布設しております。この管を布設することにより、今後、耐震化を必要とする周辺の管路も口径を縮小することが出来、大幅なコスト縮減に繋がります。

- ・ 工事名 基幹配水管布設工事(補助事業)
- ・ 路線名 県道古場武豊線ほか
- ・ 工事場所 知多郡武豊町字天神前地内
- ・ 工事概要 施工延長 L = 320m
DCIP GXφ400 L = 320m

ダウンサイジング管 埋設状況



ストックマネジメント計画策定業務委託

予算額 60,100 千円
予算書 447ページ

事業概要

長期的な視点で、下水道施設全体の今後の老朽化の進展状況を調査し、優先順位付けを行ったうえで、施設の点検・調査、修繕・改築を実施し、下水道施設全体の管理を最適化することを目的として、ストックマネジメント計画を策定します。

○下水道事業の主な施設（令和5年3月31日現在）

・汚水管渠	201,949m
・汚水マンホールポンプ	30箇所
・雨水管渠	1,445m
・上ケ第1ポンプ場	雨水ポンプ 4基
・上ケ第2ポンプ場	雨水ポンプ 2基
・大足第1ポンプ場	雨水ポンプ 3基
・上ケ調整池	貯留能力 1,900m ³



施設の老朽化が顕著な 大足第1ポンプ場

コミュニティ・スクール（学校運営協議会制度）の導入

予算額 1,058 千円
 予算書197・199ページ

事業概要

学校が抱える複雑化・困難化した課題を解決するために、地方教育行政の組織及び運営に関する法律（昭和31年法律第162号）第47条の5の規定に基づき、学校運営協議会（コミュニティ・スクール）を設置します。

学校と保護者、地域住民等が、学校運営への参画の促進や連携強化を進めることで信頼関係を深め、一体となって学校運営の改善や児童生徒の健全育成を目指します。

令和6年度から、段階的に「学校運営協議会」と「地域学校協働活動」の一体的な取組を、小中学校学区を単位として導入していきます。

【学校運営協議会に係る予算】

- ・ 学校運営協議会委員報酬 198千円
- ・ 学校運営協議会推進事業委託料 50千円
- ・ 印刷製本費 150千円

【地域学校協働本部に係る予算】

- ・ 地域学校協働活動推進員報償金 360千円
- ・ 地域学校協働本部事業委託料 300千円

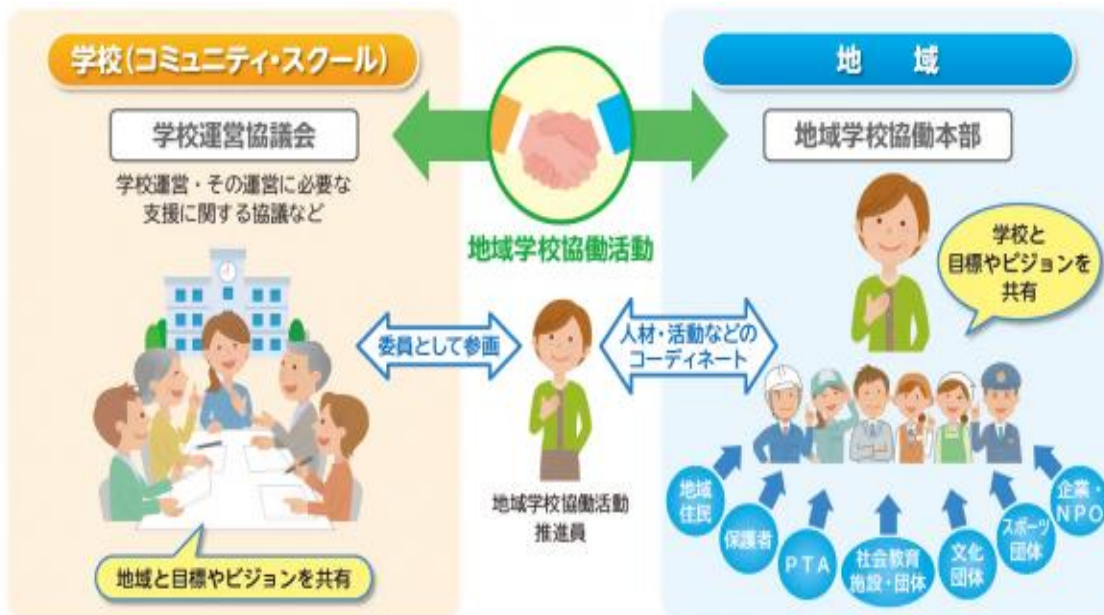

学校給食センター施設整備工事実施設計委託料

予算額 47,300 千円
予算書 231ページ

事業概要

老朽化が進む学校給食センターの建替え準備を進め、令和8年9月の供用開始を目指します。

令和5年度に策定した「武豊町学校給食センター整備基本計画」及び基本設計に基づき、令和6年度は、実施設計業務を委託します。



現在の学校給食センター

町民会館文化振興事業

予算額 23,834 千円
予算書 217ページ

事業概要

文化創造プランの基本理念、「ひとが育ち まちを育てる 文化のまち武豊」にふさわしい事業を展開するとともに、町制70周年及び開館20周年の記念年にふさわしい、数々のイベントを企画しています。

舞台芸術企画ゆめっぴ、TAKE TO YOUなどによる公演、また武豊春の音楽祭2025を絆予算で充実し開催します。

町内小学4年生を対象にした学校アウトリーチは、打楽器マリンバの演奏を目の前で楽しんで頂きます。

○主な内容

- ・自主事業.....20,150千円
☆館直営事業（実行委員会委託事業を含む）
ゆめたろう寄席、モーニングコンサート、文化発信事業、地元企業との共催で行う文化講演会、陸上自衛隊ふれあいコンサート、武豊春の音楽祭2025。
舞台芸術企画ゆめっぴ、町民劇団 TAKE TO YOU及び町民バンドSwing Band TAKETOYOUに定期公演を委託。
- ☆NPOたけとよ委託事業
コンサート、演劇、全小学校でのアウトリーチ事業、芸術と科学のハーモニー事業等。
- ・文化協会等委託事業.....2,600千円
文化祭、芸能祭、絵画展、名作映画鑑賞会。



武豊町民劇団 TAKE TO YOU 2023年度定期公演
「ミソノクロニクル」

地区公民館補助金

予算額 10,846 千円
予算書 217ページ

事業概要

各区にある地区公民館等の集会施設は、区によって設置され、運営管理が行われています。会合やイベント、祭礼、お囃子の練習など地域の様々な行事で利用されており、地区住民の生活に身近な建物となっています。

町では、「武豊町地区公民館等補助要綱」により施設の管理・運営に対する補助金を交付し、地区住民の社会教育、コミュニティ活動の振興を図っています。

また、「武豊町地区公民館等施設整備補助要綱」により施設設備(新築・増築・改築・修繕)に関する補助金を交付し、地区公民館を地域の交流の場として、安全、安心、快適に利用して頂けるよう図っています。

令和6年度より施設整備補助要綱の補助対象を拡充し、公民館の建物だけではなく、外構部分の修繕等も補助対象とします。

令和6年度は、下門区公民館(エアコン取替)、玉貫区民センター(照明器具およびエアコン取替)、大足公民館(エアコン取替)、富貴公民館(コーキング施工および飛散防止フィルム貼付)、富貴市場公民館(エアコン取替)について、施設整備補助要綱による補助金の交付を予定しています。



有形民俗文化財保存施設整備補助金

予算額 7,906 千円
予算書 221ページ

事業概要

本事業では、武豊町指定文化財である各区所有の山車を保存している鞘倉の移築・改修等にかかる費用に対し補助を行っております。

令和6年度は、市原区鞘倉の移転新築にかかる費用及び玉貫区鞘倉の床板修繕等にかかる費用に対し補助を行います。

本事業の実施により、町指定文化財の保護保存と地域伝統文化の次世代への継承が図られることなどが期待できます。



市原区鞘倉(現在)



玉貫区鞘倉

図書館施設整備工事設計委託

予算額 4,730 千円
予算書 225ページ

事業概要

ゼロカーボンシティ宣言都市を目指す手段のひとつとして、また持続可能な開発目標（SDGs）につながる取り組みとして、昨年の図書館照明のLED化改修にひきつづき、屋上防水および太陽光パネル設置工事に向けての設計委託を実施します。



武豊町総合体育館第1競技場
天井等非構造部材改修工事・空調設備改修工事

予算額 480,942 千円
予算書 227・229ページ

事業概要

総合体育館第1競技場において、天井等の耐震改修工事及び空調設備改修工事を行います。

改修工事によって利用者の安全性・利便性ととも、安全安心な避難所としての機能を確保します。

施工場所：武豊町大字東大高字清水 地内

天井面積：2,108㎡

予算：天井等非構造部材改修工事 192,885千円
空調設備改修工事 288,057千円

工事にあたり国庫補助金の活用を予定しています。

- ・社会資本整備総合交付金（天井等非構造部材改修工事）
- ・学校施設環境改善交付金（空調設備改修工事）

補助割合：1/3

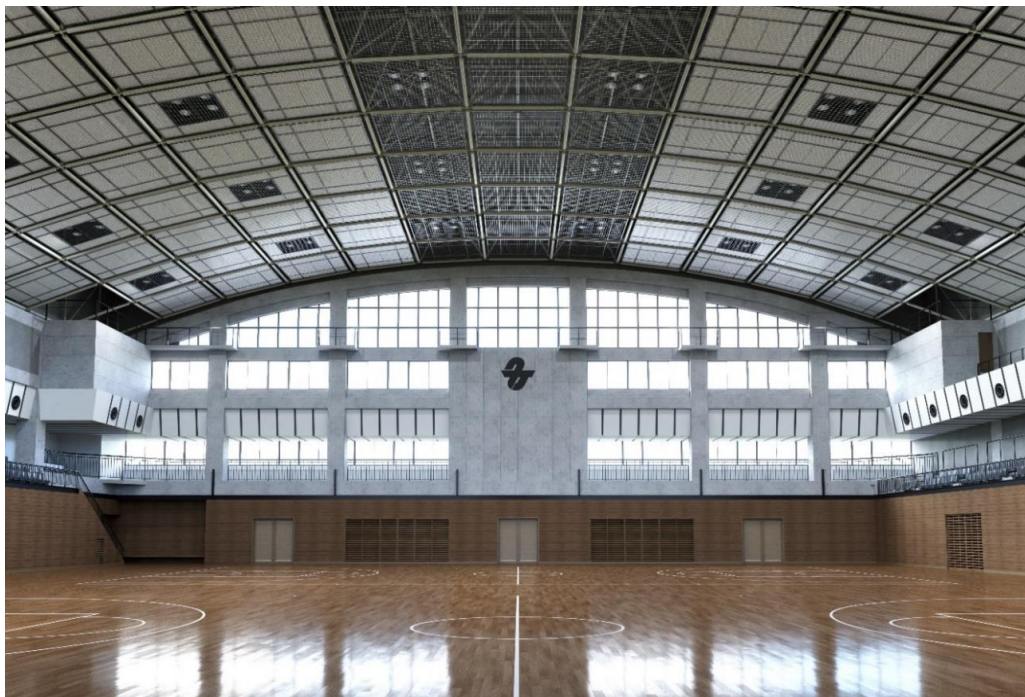

総合体育館第1競技場現況