



前期

2024.4 ⇨ 2024.9

武豊町生涯学習だより

Culture & Sports

カルスポ

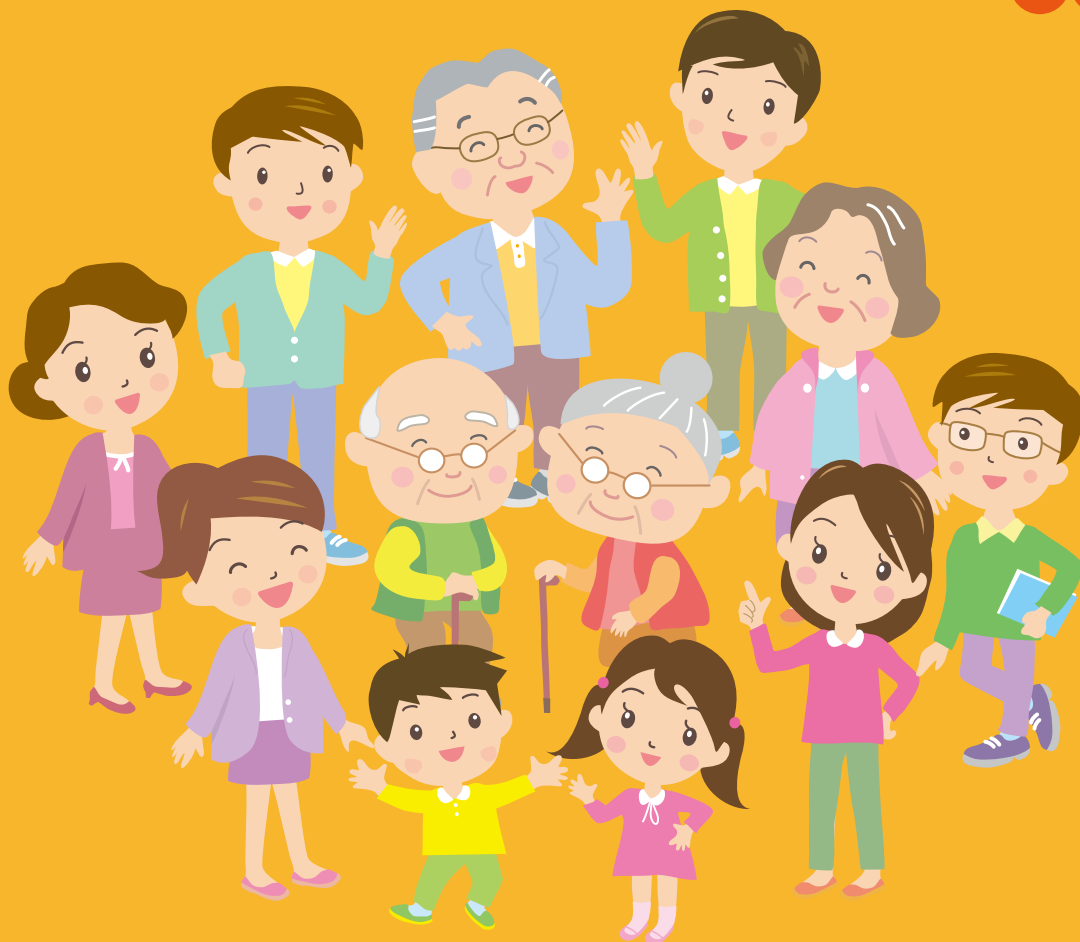

武豊町ホームページ



●武豊町ホームページアドレス●
<https://www.town.taketoyo.lg.jp/>
 ・まちの紹介・町政の概要・町の歴史
 ・交通アクセス・おすすめスポット



●ゆめたろうプラザ（町民会館）
 ホームページアドレス●
<https://yumetarou-kaikan.net/>



●図書館ホームページアドレス●
<https://www.lib.town.taketoyo.lg.jp/>



CONTENTS

1. 文化・教養（講座・講演会）	1
（講座・講演会／講習会／展示会）	2
2. 家庭・生活・福祉（子育て・家庭教育／図書館行事）	3
（図書館行事／児童館行事）	4
（料理）	5
（趣味）	6
（福祉・ボランティア）	7
3. 参加・体験（自然に親しむ／歴史／環境）	8
4. 健康・スポーツ（健康づくり／講座）	9
（スポーツクラブ事業）	10
5. イベント・大会・ゆめたろうプラザ催し物	11
6. 相談事業	13
7. サークル紹介	15
8. やくば情報出前講座	28
9. 施設の案内	29

1. 文化・教養 (講座・講演会)

1-1. 講座・講演会

番号	講座・教室名 内 容	期 日	対 象	費 用	講 師	申込み・問合せ
		時 間	定 員	会 場		
1	モデルロケット製作教室 &打ち上げ大会 モデルロケットの製作と、打ち上げ大会と、 ロケット博士によるロケット講座	4/20(土)	小学生以上	HP・チラシ等に 掲載していきます	東海モデルロケット クラブ・日油㈱社員 ほか	受付中 ゆめたろうプラザ
		9:30~15:30	20人	ゆめたろうプラザ		
2	知多半島はふしぎな国だ	5/23(木)	60歳以上	無 料	はんだ郷土史研究会 にし 西 まさる	中央公民館
		10:00~12:00	250人	ゆめたろうプラザ		
3	福 寿 大 学 えほんで笑顔になりましょう	6/20(木)	60歳以上	無 料	えがおたいむ あらかわ なおこ 荒川 直子	中央公民館
		10:00~12:00	250人	ゆめたろうプラザ		
4	男子新体操で武豊町を元気に	8/1(木)	60歳以上	無 料	TAKETOYO 新体操クラブ おおいわ たつや 大岩 達也	中央公民館
		10:00~12:00	250人	ゆめたろうプラザ		
5	パイロットの世界へようこそ!!	9/5(木)	60歳以上	無 料	防災専門官 たかはし あつし 高橋 敦	中央公民館
		10:00~12:00	250人	ゆめたろうプラザ		
6	ゴム銃製作教室&競技会 輪ゴムを飛ばす本格的なゴム銃を作り、競技会 を行います	5/18(土)、19(日) 2日間連続	小学4年生以上	HP・チラシ等に 掲載していきます	NPOたけとよ たかぎ まさひろ 高木 正博	3/30(土)~ ゆめたろうプラザ 初めて受講する人優先
18日 10:00~16:00 19日 13:30~16:00	12人	ゆめたろうプラザ				
7	レゴロボット製作教室☆初級 レゴブロックで作ったロボットに簡単な プログラミングを作成して、動かします	5/25(土)、6/2(日) 6/29(土)、7/7(日)	小学4年生以上	無 料	いとう つとむ 伊藤 勤	5/11(土)~ ゆめたろうプラザ 初めて受講する人優先
		10:00~16:30	各6人 (計24人) 申込順	ゆめたろうプラザ		
8	話し方講座 声・滑舌編 実際に原稿を読んで声の出し方や話し方 についてアドバイスをもらいます	6/16(日)	中学生以上	無 料	声の笑顔トレーナー かした かおり 梶田 香織	4/27(土)~ ゆめたろうプラザ
		10:00~12:30	12人	ゆめたろうプラザ		
9	石膏デッサン体験教室 木炭・鉛筆どちらかを選択して、デッサンします	7/3(水)~6(土)	小学5年生以上	材料費のみ	こうの まさゆき 高野 正之	5/25(土)~ ゆめたろうプラザ
		18:30~20:30	10人	ゆめたろうプラザ		
10	ゆめプラ開館20周年記念 サイエンスレクチャー2024 黒川伊保子講演会 「人工知能は天使か悪魔か?人類とAIの近未来」	7/20(土)	小学生以上	無 料	感性リサーチ代表取締役 ・人工知能研究者 くろかわ いほこ 黒川 伊保子	4/27(土)~ ゆめたろうプラザ
		14:00~15:30	600人	ゆめたろうプラザ		
11	サマーサイエンススクール ファイザー・ファーマ㈱で薬についての簡単な 実験をします	7/20(土)	小学5年生	無 料	サマーサイエンス スクールボランティア	中央公民館
		未 定	未 定	ファイザー・ ファーマ㈱		
12	ダンボールコスチューム 「ガムテープで君だけのダンボールコスチューム を作ろう!!With魔界帝王デスカイザー」	7/13(土)	小学生以上	500円	くろの まさなお 黒野 雅直	5/25(土)~ ゆめたろうプラザ
		10:00~16:30	12人	ゆめたろうプラザ		
13	わくわく科学実験教室 実験を通して科学のおもしろさを知ろう!	8/6(火)、7(水)	小学3~6年生	200円	町内教職員	中央公民館
		10:00~12:00	各日24人	中央公民館		
14	ものづくり教室 鉄が出来るまでの話と工場見学のあと、キーホルダー・アクセサリを作ります	8/8(木)	小学4~6年生	無 料	JFEスチール㈱ 知多製造所社員	中央公民館
		未 定	未 定	JFEスチール 知多製造所		
15	サイエンストーク 日本化学工業株式会社	9/14(土)	小学4年生以上	無 料	日本化学工業 株式会社	7/13(土)~ ゆめたろうプラザ
		10:00~12:00	12人	ゆめたろうプラザ		

1. 文化・教養 (講座・講演会/講習会/展示会)

1-2. 講座・講演会

番号	講座・教室名 内 容	期 日	対 象	費 用	講 師	申込み・問合せ
		時 間	定 員	会 場		
16	ゆめたろう塾 自習の勉強を学習支援員がサポートします	毎月2回土曜日	中学1~3年生	無 料	学習支援員	中央公民館
		9:30~11:30	—	中央公民館		

2. 講習会

番号	講座・教室名 内 容	期 日	対 象	費 用	講 師	申込み・問合せ
		時 間	定 員	会 場		
17	民踊講習会 ふるさとまつり・地区の盆踊りに向け、新曲などの紹介と練習	6/29(土)	どなたでも	無 料	—	中央公民館
		13:00~16:00	—	総合体育館		

3. 展示会

番号	講座・教室名 内 容	期 日	対 象	費 用	講 師	申込み・問合せ
		時 間	定 員	会 場		
18	第29回武豊町絵画展 日本画・水墨画・油彩・水彩など様々なジャンルの作品を展示	5/28(火)~6/2(日)	どなたでも	無 料	—	ゆめたろうプラザ
		9:00~17:00 最終日は16:00まで	—	ゆめたろうプラザ		
19	長尾村庄屋三井家展 三井家文書を展示	5/18(土)~6/9(日) 月曜休館	どなたでも	無 料	—	歴史民俗資料館
		9:00~17:00	—	歴史民俗資料館		
20	はたおり展 はたおり機や手織り知多木綿の制作工程などを紹介しながらできあがった作品を展示	7/27(土)~8/25(日) 月曜休館	どなたでも	無 料	—	歴史民俗資料館
		9:00~17:00	—	歴史民俗資料館		
21	ゆめプラ開館20周年記念 現代アートの鑑賞事業 「ゆめプラの『旅』と『ものがたり』」 <small>あさのこうへい</small> クワクポリヨウタ/浅野耕平	8/24(土)~9/8(日)	どなたでも	無 料	—	ゆめたろうプラザ 時間については HP・チラシ等掲載 していきます
		10:00~19:00 9月平日は時間変更予定	—	ゆめたろうプラザ		



◆ゴム鋳製作教室&競技会 (P1)



◆サマーサイエンススクール (P1)

2. 家庭・生活・福祉 (子育て・家庭教育／図書館行事)

1. 子育て・家庭教育

番号	講座・教室名 内 容	期 日	対 象	費 用	講 師	申込み・問合せ
		時 間	定 員	会 場		
1	親子ふれあいひろば 親子の遊びや子育てに関する学習活動	4/12～金曜日 年17回	乳幼児と その保護者	無 料	子育てネットワーカー	中央公民館
		10:30～11:45	—	中央公民館等		
2	◎親子バレトン 新感覚のエクササイズで身体のバランスを整えましょう。子育てに関する座談会も行います。子ども連れでも参加できます。(キッズスペースあり)	6/18(火)	妊婦・ 子育て中の親	無 料	NPO法人 Smiley Dream	5/21(火)～ 中央公民館
		10:30～12:00	12人	地域交流 センター		
3	◎家族の手相をみよう 手相から家族の未来を想像してみましょう。(手相はコピーでもOK)子育てに関する座談会も行います。子ども連れでも参加できます。(キッズスペースあり)	7/16(火)	妊婦・ 子育て中の親	無 料	NPO法人 Smiley Dream	6/18(火)～ 中央公民館
		10:30～12:00	12人	中央公民館		
4	◎絵本を楽しもう 絵本を一緒に選んで、読み聞かせをしてみましょう。子育てに関する座談会も行います。子ども連れで参加できます。(キッズスペースあり)	9/18(水)	妊婦・ 子育て中の親	無 料	NPO法人 Smiley Dream	8/21(水)～ 中央公民館
		10:30～12:00	12人	図書館		

2-1. 図書館行事

番号	講座・教室名 内 容	期 日	対 象	費 用	講 師	申込み・問合せ
		時 間	定 員	会 場		
5	コアラの会 手遊び・絵本・紙芝居などのおはなし会	毎週木曜日	乳幼児と その保護者	無 料	図書館職員	図書館
		11:00～	—	図書館		
6	おはなしの会 絵本・紙芝居などの読み聞かせ	毎週土曜日	どなたでも	無 料	おへその会	図書館
		11:00～	—	図書館		
7	『源氏物語』と『紫式部日記』から 紫式部を読み解く	4/21(日)	中学生以上	無 料	かわはら とくこ 河原 徳子	図書館
		14:00～16:00	25人	図書館		
8	榊原澄香ペーパーアート展	4/27(土)～6/9(日)	どなたでも	無 料	—	図書館
		9:00～19:00	—	図書館		
9	やってみよう!ペーパーアート教室	4/27(土)	小学3年生以下は 保護者同伴	無 料	さかきばら すみこ 榊原 澄香	図書館
		9:30～11:30	20人	図書館		
10	調べる学習チャレンジ講座 はっぱずかんをつくろう!	5/11(土)	小学1～2年生と その保護者	無 料	図書館員	図書館
		9:30～12:30	10組	図書館		
11	大人のための朗読会 午後のひととき語りを楽しんでみませんか	5/28(火)、8/13(火)	一 般	無 料	グループ空	図書館
		13:30～15:00	—	図書館		
12	七夕の笹飾り 願いを込めた短冊を飾ってみませんか	6/23(日)～7/7(日)	どなたでも	無 料	—	図書館
		9:00～19:00	—	図書館		

2. 家庭・生活・福祉 (図書館行事／児童館行事)

2-2. 図書館行事

番号	講座・教室名 内 容	期 日	対 象	費 用	講 師	申込み・問合せ
		時 間	定 員	会 場		
13	こわいおはなし会	7月	どなたでも	無 料	図書館員 おへそ会	図 書 館
		未 定	—	図 書 館		
14	昆虫教室	7/13(土)	未 定	無 料	いのうえ あきお 井上 暁生	図 書 館
		未 定	未 定	図 書 館		
15	調べる学習チャレンジ講座	7/21(日)	未 定	無 料	図書館員	図 書 館
		未 定	未 定	図 書 館		
16	図書館のたんじょう日を祝う おはなし会	8/1(木)	どなたでも	無 料	おへそ会	図 書 館
		10:00～10:30	—	図 書 館		
17	夏の工作会	8月	未 定	無 料	たきもと みよこ 滝本 美代子	図 書 館
		未 定	未 定	図 書 館		
18	子ども司書体験 図書館の仕事を体験しよう!	9月	小学4～6年	無 料	—	図 書 館
		9:00～12:15	9人	図 書 館		
19	図書館企画展	9/21(土)～ 10/24(木)	どなたでも	無 料	—	図 書 館
		9:00～19:00	—	図 書 館		

3. 児童館行事

番号	講座・教室名 内 容	期 日	対 象	費 用	講 師	申込み・問合せ
		時 間	定 員	会 場		
20	親子クラブ	火曜日と水曜日の どちらかで 年間15回程度	町内在住で保育園 入園前の2歳(令和6年 4月2日現在)以上の親子	無 料	児童厚生員	参加するには事前に 登録が必要です。 毎回の申込みは不要。 各児童館
		10:45～11:30	各児童館による	各児童館		
21	わんぱくクラブ 親子でふれあい遊び、体操、運動遊び、工作、 読み聞かせ等を行います	木曜日 ※開催日は各児童館まで ご確認ください	乳幼児	無 料	児童厚生員	参加するには事前 申込み必要 電話申込可 長尾・くすのき・ おおあし児童館
		11:00～11:30	—	長尾・くすのき・ おおあし児童館		
22	笹に願い事を飾ろう 短冊に願い事を書いて笹に飾ろう	7/2(火)～7(日)	幼児・小学生	無 料	児童厚生員	申込み不要 各児童館
		10:30～12:00 13:00～16:30	—	各児童館		
23	水あそび	7月中旬	幼児	無 料	児童厚生員	申込み不要 くすのき児童館
		10:30～11:30	—	くすのき児童館		
24	夏まつり	8月上旬	幼児・小学生	無 料	児童厚生員	申込み不要 くすのき児童館
		未 定	—	くすのき児童館		
25	おおあし オバケ屋敷	8月下旬の予定	幼児・小学生	無 料	児童厚生員	申込み不要 おおあし児童館
		14:00～16:00	—	おおあし児童館		

2.家庭・生活・福祉 (料理)

4. 料理

番号	講座・教室名 内 容	期 日	対 象	費 用	講 師	申込み・問合せ
		時 間	定 員	会 場		
26	楽しいパン作り(食パンに挑戦!) 基本のパン作りを習得した人向け。 ミニ食パンを作ります。	6/8(土)	一 般	1,300円	パン作り研究会 とだ みほ 戸田 美保	中央公民館
		10:00~12:00	12人	中央公民館		
27	お菓子づくり教室 夏のお菓子を作ります	7/6(土)	一 般	未 定	なかがわ ともこ 中川 友子	中央公民館
		13:00~15:00	12人	中央公民館		
28	そば打ち教室(ざるそば) マンツーマンで教えてもらえますので、初めての 方でも楽しく打てます。3食作って試食します	7/19(金)	一 般	未 定	ゆめすけ	中央公民館
		10:00~13:00	8人	中央公民館		
29	親子そば打ち教室(ざるそば) 親子で楽しくそばを打ちましょう。3食作って 試食します	7/20(土)	親子(小学生)	未 定	ゆめすけ	中央公民館
		10:00~13:00	8組	中央公民館		
30	手作りパン教室 初めての方を対象に 5回コースでパン作り の基礎を学びます ※内容が変更になる ことがあります	① 手作りピザ	7/13(土) 10:00~13:00	一 般	6,000円	パン作り研究会 とだ みほ 戸田 美保
		② バターロール	9/14(土) 9:30~13:00			
		③ 菓子パン (あん、クリーム、チョコ)	10/12(土) 10:00~13:00			
		④ 惣菜パン (ウインナー、ハム、チーズ)	11/16(土) 10:00~13:00			
		⑤ 肉まん	12/7(土) 10:00~13:00			
31	親子ピザづくり教室 親子でピザを生地から作ります	8/3(土)	親子(小学生)	未 定	パン作り研究会 とだ みほ 戸田 美保	中央公民館
		10:00~12:00	未 定	中央公民館		



◆ダンボールコスチューム (P1)



◆武豊町絵画展 (P2)

2.家庭・生活・福祉 (趣味)

5. 趣味

番号	講座・教室名 内 容	期 日	対 象	費 用	講 師	申込み・問合せ	
		時 間	定 員	会 場			
32	こころを伝える 字てがみ教室 今の思いを季節折々のことばとともに「一文字」で表してみましよう 5回コースです	①「字てがみ」とは「一文字で思いを伝えよう」	6/6(木) 10:00~12:00	一 般	6,250円	のぐち まさよし 野口 正義	中央公民館
		②「夏」のおたより 暑中見舞い	7/4(木) 10:00~12:00				
		③「秋」のおたより	9/5(木) 10:00~12:00	12人	中央公民館		
		④「冬」のおたより 年賀状	11/7(木) 10:00~12:00				
		⑤「春」のおたより まとめ	2/6(木) 10:00~12:00				
33	初めてのクラフトバンド① (リボンかごをつくろう) 初心者向け。クラフトバンドを使って小物入れを作ります	6/20(木) 9:30~12:00	一 般 10人	200円 中央公民館	武豊町 消費生活研究会	中央公民館	
34	まかせて!夏野菜 親子で夏野菜のあれこれを学びます。野菜クイズに挑戦して、野菜博士になろう。ちよっぴり野菜のおやつ付き	7/28(日) 13:00~15:00	親子(小学生) 12組	未 定 中央公民館	野菜ソムリエ さとう のりこ 佐藤 倫子	中央公民館	
35	消しゴムはんこ教室 消しゴムを使ってオリジナルのはんこを作ります。捺し方のテクニックを習得し、色のグラデーションを楽しもう	9/7(土)、21(土) 10:00~12:00	一 般 12人	未 定 中央公民館	はんこや うちたけ 多家	中央公民館	
36	初めてのクラフトバンド② (かごバッグをつくろう) 中級者向け。クラフトバンドを使ってバッグを作ります	9/18(水) 9:30~12:00	一 般 10人	500円 中央公民館	武豊町 消費生活研究会	中央公民館	
37	絵手紙教室 絵心が無くても大丈夫、感じたことをそのまま描こう!	第1・3月曜日 (月2回) 13:30~16:00	どなたでも 15人程度※	1,200円/月 高齢者生きがい センター	たじま みちたか 田島 通隆	随 時 シルバー人材センター	
38	脳トレ習字教室 日常生活に役立つ習字を楽しく学びたい方におススメ	火曜日コース 第1・3火曜日(月2回) 木曜日コース 第1・3木曜日(月2回) 10:00~11:30	どなたでも 15人程度※	1,200円/月 高齢者生きがい センター	つかもと ゆみこ 塚本 由美子	随 時 シルバー人材センター	
39	楽(らく)レレ教室 どなたでも、初歩から楽しく学べます!	火曜日コース 第1・3火曜日(月2回) 木曜日コース 第2・4木曜日(月2回) 13:30~15:30	どなたでも 15人程度※	1,200円/月 高齢者生きがい センター	やまだ しげみつ 山田 重光	随 時 シルバー人材センター	

※定員数に達した場合は欠員が出次第連絡します

2. 家庭・生活・福祉 (福祉・ボランティア)

6. 福祉・ボランティア

番号	講座・教室名 内 容	期 日	対 象	費 用	講 師	申込み・問合せ
		時 間	定 員	会 場		
40	家庭介護者のための介護技術講座 家庭介護者として食事・排泄介助などを学び、 介護者同士の情報交換の場として活用	6月・11月のうち 2日間ずつ	一 般	無 料	日本福祉大学 社会福祉総合研修 センター	地域包括支援 センター
		未 定	20人程度	思いやりセンター		
41	青少年サマーボランティアスクール 将来福祉関係に就職したい人やボランティアに 興味のある人のための体験教室	8月	町内在住・在学の中高生 町内在住の一般(10~30代) の方(大学生以上)	無 料	各施設指導員 他	社会福祉協議会
		1日体験	200人程度	授産所・町内保育園・ 老人ホーム・ デイサービス他		



◆はたおり展 (P2)



◆親子ふれあいひろば (P3)



◆大人のための朗読会 (P3)



◆子ども司書体験 (P4)

3.参加・体験 (自然に親しむ/歴史/環境)

1. 自然に親しむ

番号	講座・教室名 内 容	期 日	対 象	費 用	講 師	申込み・問合せ
		時 間	定 員	会 場		
1	吉町田湿地植物群落一般公開 貴重な湿地植物が自生し、大切に保護されて いる吉町田湿地を公開します	7月～9月の 5日間	どなたでも	無 料	—	歴史民俗資料館
		9:00～14:00 (入場は13時半まで)	—	吉町田湿地		

2. 歴 史

番号	講座・教室名 内 容	期 日	対 象	費 用	講 師	申込み・問合せ
		時 間	定 員	会 場		
2	古文書教室(初・中級) 町の歴史を古文書から学びます	毎月第4土曜日 (年12回)	どなたでも	実 費	未 定	随 時 歴史民俗資料館
		13:30～	15人	歴史民俗資料館		
3	春のむかし体験 おじいさんのアウトドア49 里山でタケノコ掘りなどをしながら、むかし体験 をします	4/20(土)	小・中学生と その保護者	200円	町民の方々	歴史民俗資料館
		9:30～11:30	50人	警固山周辺		
4	布ぞうりを作ろう 古い布をつかって、布ぞうりを作ります	6/8(土)	中学1年生以上	無 料	歴史民俗資料館職員	歴史民俗資料館
		9:30～12:00	8人	歴史民俗資料館		
5	はたおり体験 本物のはたおり機を使って、昔ながらのはたおり を体験します	7/30(火)～8/4(日)	小学4年生以上	200円	町民の方々	歴史民俗資料館
		① 9:00～10:30 ② 10:30～12:00 ③ 13:00～14:30 ④ 14:30～16:00	48人	歴史民俗資料館		
6	こども体験教室 文化や歴史を学び、もの作りの面白さを体験します	8/7(水)	小学4年生以上	無 料	歴史民俗資料館職員	歴史民俗資料館
		10:30～12:00	10人	歴史民俗資料館		

3. 環 境

番号	講座・教室名 内 容	期 日	対 象	費 用	講 師	申込み・問合せ
		時 間	定 員	会 場		
7	環境学習	7月～8月	小学校高学年 中学生	未 定	未 定	役場環境課
		8:00～17:00	40人程度	未 定		

4.健康・スポーツ (健康づくり/講座)

1. 健康づくり

番号	講座・教室名 内 容		期 日	対 象	費 用	講 師	申込み・問合せ
			時 間	定 員	会 場		
1	憩いのサロン		月1~2回	おおむね 65歳以上	各会場による (参加費100円)	—	地域包括 支援センター 詳細は広報
			各会場による	—	町内14会場		
2	体操 サロ ン	玉貫会場	毎月第1・3・5木曜日 (祝日・年末年始除く)	おおむね 65歳以上	無 料	健康づくりリーダー	地域包括 支援センター
			10:00~11:00	—	玉貫老人 憩いの家		
3	体操 サロ ン	下門会場	毎月第1・3・5木曜日 (祝日・年末年始除く)	おおむね 65歳以上	無 料	健康づくりリーダー	地域包括 支援センター
			13:30~14:30	—	下門区公民館		
4	いきいき元気教室(介護予防教室) 健康づくりに関する講義や健康体操を通して 介護予防をするための教室		5月頃~	65歳以上	無 料	柔道整復師 他	社会福祉協議会 地域包括支援センター ※詳細は広報等に 掲載していきます
			未 定	未 定	未 定		
5	体力チェック 敏捷性、瞬発力、持久力、柔軟性について チェックし、今後の健康づくりの参考に!		5/25(土)	20歳以上	無 料	—	総合体育館 4月号広報にて
			13:30~16:30	20人	総合体育館		
6	あおば健診 身長体重測定、血圧測定、尿検査、血液検査 健診を受ける機会のない方はぜひ!!		①9/2(月) ②9/3(火) ③12/3(火)	S60.4.1生~ H18.4.1生	無 料	—	保健センター ※詳細は広報・HP等 に掲載していきます
			①13:00~14:30 17:30~19:00 ②9:00~10:30 ③9:00~10:30 (予約制)	—	保健センター		
7	和太鼓で健康になろう 和太鼓で楽しく健康づくり		6/12(水)	一 般	未 定	和太鼓奏者 とりのい ゆうへい 鳥居 侑平	中央公民館
			10:00~11:30	未 定	中央公民館		

2. 講 座

番号	講座・教室名 内 容		期 日	対 象	費 用	講 師	申込み・問合せ
			時 間	定 員	会 場		
8	食育健康づくりグループ養成講座 町民の食生活の改善を推進し、地域における 健康づくりの担い手となる会員を養成するた めの講座		未 定	一 般	無 料	管理栄養士 他	保健センター
			未 定	12人	保健センター		

4.健康・スポーツ (スポーツクラブ事業)

3. スポーツクラブ事業

番号	講座・教室名 内 容	期 日	対 象	費 用	申込み・問合せ
		時 間	定 員	会 場	
9	<p>【幼児教室】 幼児たいそう、ちびっこ体操、 ちびっこ新体操、ちびっこバスケット</p> <p>【小中学生教室】 バスケット、体操、新体操、中学新体操 バレーボール、親子バドミントン 卓球、Enjoyトレーニング</p> <p>【成人教室】 フラダンス、ヨガ、親子バドミントン Enjoyトレーニング</p> <p>《短期教室》 親子deあそび、ビーチボールdeバレー</p> <p>《単発教室》 健康麻雀、わくわくフェスティバル 各種体験教室</p>	<p>詳細については、クラブ発行のプログラム、 またはホームページをご覧ください</p> <p>◆特定非営利活動法人ゆめフルたけとよスポーツクラブ https://yume.taketoyo-sc.jp/</p> 			<p>特定非営利活動法人 ゆめフルたけとよ スポーツクラブ 84-1100 (総合体育館内) 火~土 9:00~17:00 (日・月・祝除く)</p>



◆親子そば打ち教室 (P5)



◆消しゴムはんこ教室 (P6)



◆体力チェック (P9)



◆和太鼓で健康になろう (P9)

5. イベント・大会・ゆめたろうプラザ催し物

1. イベント

番号	講座・教室名 内 容	期 日	対 象	費 用	申込み・問合せ
		時 間	定 員	会 場	
1	ゆめプラ開館20周年記念事業 YOU+ME プラっとフェス 楽しいイベントがいっぱい 1日中ゆめプラであそんじゃおう!	①前夜祭5/4(祝) ②本祭 5/5(祝)	どなたでも	HP・チラシ等に 掲載していきます	ゆめたろうプラザ
		①17:00~20:00 ②10:00~16:00	—	ゆめたろうプラザ	
2	祝 武豊町制70周年 公民館まつり 公民館で活動している団体の発表、展示、 各種バザー等	5/18(土)、19(日)	どなたでも	—	中央公民館
		10:00~16:00 最終日は15:00まで	—	中央公民館	
3	武豊町制70周年記念事業 衣浦みなとまつり花火大会 花火のうちあげ、出店等	小雨決行7/27(土) 雨天順延7/28(日)	どなたでも	—	役場土木課
		19:30~20:30	—	衣浦港 武豊北ふ頭	
4	武豊町制70周年記念事業 歩いて、拾って、綺麗な たけとよ スポGOMI大会in武豊 5人1組で、制限時間内に拾ったゴミでポイントを競い合う大会、 参加者全員に参加賞プレゼント、入賞者には景品あり!	7/28(日)	どなたでも	無 料	中央公民館・ ゆめフルたけとよ スポーツクラブ
		9:00~13:00 (予定)	1チーム5人 先着60組 (予定)	武豊町中央公園を 拠点に半径2km圏内	
5	祝 武豊町制70周年 「NHKのど自慢」	8/11(日)	—	—	詳しくは ホームページ等に 順次掲載
		—	—	ゆめたろうプラザ	
6	祝 武豊町制70周年 ふるさとまつり 盆踊り、アトラクション、夜店等	8/24(土)、25(日)	どなたでも	—	中央公民館
		18:00~21:00	—	中央公民館 東広場	

2. 大会

番号	講座・教室名 内 容	期 日	対 象	費 用	申込み・問合せ
		時 間	定 員	会 場	
7	青少年健全育成推進町民大会 第74回社会を明るくする運動 講演会等	7/13(土)	どなたでも	無 料	中央公民館 ・福祉課
		10:00~12:00	—	ゆめらろうプラザ	
8	第44回武豊町消防操法大会 武豊町消防団員による消火技術向上を目的と する競技会	6/9(日)	どなたでも	無 料	役場防災交通課
		9:00~12:00	—	中央公民館	

3-1. ゆめたろうプラザ催し物

番号	講座・教室名 内 容	期 日	対 象	費 用	申込み・問合せ
		時 間	定 員	会 場	
9	ゆめプラメイト総会2024 アトラクション 名古屋芸術大学 ザ・バステンコンサート	4/21(日)	小学生以上	HP・チラシ等に 掲載していきます	発売中 ゆめたろうプラザ
		15:00開演	—	ゆめたろうプラザ	
10	祝 武豊町制70周年 ゆめっぴ企画 ふわふわサーカス 「ユニコーンくと夢の世界の大冒険」 ①ユニコーンと虹のかけら ②ユニコーンと願いごとの星	①6/8(土) ②6/9(日)	どなたでも	HP・チラシ等に 掲載していきます	発売中 ゆめたろうプラザ
		①14:30開演 ②11:00開演	—	ゆめたろうプラザ	

5. イベント・大会・ゆめたろうプラザ催し物

3-2. ゆめたろうプラザ催し物

番号	講座・教室名 内 容	期 日	対 象	費 用	申込み・問合せ
		時 間	定 員	会 場	
11	ゆめプラ開館20周年記念事業 宇崎竜童弾き語りLIVE2024 JUST GUITAR JUST VOCAL	6/30(日)	小学生以上	HP・チラシ等に 掲載していきます	ゆめたろうプラザ
		17:00開演	—	ゆめたろうプラザ	
12	ゆめたろう寄席 納涼の会 <small>こかいどうくもすけ ここんでいぶんさく しゆんがうてい ほし</small> 出演 五街道雲助、古今亭文菊、春風亭かけ橋	7/28(日)	小学生以上	HP・チラシ等に 掲載していきます	ゆめたろうプラザ
		14:00開演	—	ゆめたろうプラザ	
13	ジョイントフェスティバル愛知 アナのはじめての冒険 出演 テアドロ・デ・オカシオン from チリ	8/16(金)	どなたでも	HP・チラシ等に 掲載していきます	発売中 ゆめたろうプラザ
		①11:00開演 ②14:00開演	—	ゆめたろうプラザ	
14	ゆめプラプレモーニング コンサート(実行委員会企画) 予定	8/21(水)	未 定	HP・チラシ等に 掲載していきます	ゆめたろうプラザ
		10:30開演	—	ゆめたろうプラザ	
15	祝 武豊町制70周年 ピアノと気軽に触れ合おう	8/21(水)~25(日)	どなたでも	無 料	ゆめたろうプラザ
		10:00~17:00	—	ゆめたろうプラザ	
16	祝 武豊町制70周年 ゆめプラ開館20周年記念事業 世界をリードする日本の宇宙開発最前線(仮)	未 定	小学生以上	HP・チラシ等に 掲載していきます	ゆめたろうプラザ
		未 定	—	ゆめたろうプラザ	
17	自衛隊コンサート	未 定	未 定	HP・チラシ等に 掲載していきます	ゆめたろうプラザ
		13:30開演	—	ゆめたろうプラザ	
18	祝 武豊町制70周年 Swing Band TAKETOYO 第32回 定期公演	9/8(日)	どなたでも	HP・チラシ等に 掲載していきます	ゆめたろうプラザ
		14:00開演	—	ゆめたろうプラザ	
19	「知性と情熱 神に愛された ヴァイオリニスト」 出演 <small>いしがみ まゆこ</small> 石上 真由子(ヴァイオリン)、 <small>きたばた よしと</small> 北端 祥人(ピアノ)	4/6(土)	小学生以上	HP・チラシ等に 掲載していきます	発売中 ゆめたろうプラザ
		15:00開演	—	ゆめたろうプラザ	
20	「打楽器×狂言 この音楽は あなたを異空間に誘う」 出演 <small>みやもと やすこ</small> 宮本 妥子(マリンバ・打楽器) <small>しまだ なつみ</small> 島田 菜摘(マリンバ・打楽器) (2024年度武豊町学校アウトリーチアーティスト) <small>あみたに まさみ</small> 網谷 正美(狂言)	5/26(日)	小学生以上	HP・チラシ等に 掲載していきます	発売中 ゆめたろうプラザ
		15:00開演	—	ゆめたろうプラザ	
21	「馥郁たる調べ 木管の深い響きに包まれて」 出演 <small>ちよう てつや</small> 長 哲也(ファゴット) <small>なかはら みどり</small> 永原 緑(ピアノ)	6/15(土)	小学生以上	HP・チラシ等に 掲載していきます	発売中 ゆめたろうプラザ
		15:00開演	—	ゆめたろうプラザ	
22	「Play Music! 多彩な音を紡ぎ出す」 出演 <small>やまなか あつし</small> 山中 惇史(ピアノ)	7/6(土)	小学生以上	HP・チラシ等に 掲載していきます	発売中 ゆめたろうプラザ
		15:00開演	—	ゆめたろうプラザ	

6. 相談事業

1-1. 相談事業

番号	講座・教室名 内 容	期 日	対 象	費 用	相 談 員	申込み・問合せ	
		時 間	定 員	会 場			
1	障がい者相談 障がいに関する相談	身体障がい者 に関する相談	随 時	どなたでも	無 料	身体障がい者相談員	つつい よしこ 筒井 義子 090-4794-1778 ※事前予約必要
		知的障がい者 に関する相談	随 時	どなたでも	無 料		
2	健康相談・育児相談 保健師による健康・育児相談、血圧測定、 尿検査、管理栄養士による栄養相談	水曜日(予約制) (お休みの場合あり)	どなたでも	無 料	保健師 管理栄養士	保健センター 72-2500 ※事前予約必要	
		受付9:15~11:15	—	保健センター			
3	困りごと相談 人権擁護委員、行政相談委員による学校、 家族、近隣等での悩み、行政に対する相談	毎月第2水曜日	どなたでも	無 料	人権擁護委員 行政相談委員	役場住民窓口課 ※事前予約不要	
		13:30~16:00 (受付13:30~15:30)	—	中央公民館			
4	不動産無料相談 不動産取引に関すること、空き家の管理につい て、契約前の重要事項説明、土地建物の賃貸 借契約、相続に関すること等	毎月第3火曜日	どなたでも	無 料	(公社)愛知県宅建協会 知多支部	役場都市計画課 ※事前予約必要	
		13:30~16:30	—	役場会議室			
5	住まいの無料相談 建物を安全に建てるために、住宅の耐震診断・ 耐震改修、契約と法律、建築工事紛争、高齢者 のバリアフリー改修等	偶数月 第3火曜日	どなたでも	無 料	(公社)愛知建築士会 半田支部	役場都市計画課 ※事前予約必要	
		13:30~16:30	—	役場会議室			
6	消費生活相談 悪徳商法やクーリングオフ、多重債務等、 契約トラブル・消費生活全般に関する相談	月~金曜日(祝日、 第4水曜日、 年末年始除く)	武豊町、半田市、阿久比町、 東浦町、南知多町、 美浜町に在住の方	無 料	知多半田 消費生活センター 消費生活相談員	知多半田 消費生活センター 0569-32-2444 ※来所相談希望の 人も、まずはお 電話にてお問い 合わせください	
		電話相談9:30~16:00 来所相談9:30~11:00 13:30~15:00	—	クラシティ半田3F 市民交流センター内 相談室D			
7	住民法律相談 法律全般	毎月第2金曜日	町内在住・ 在勤・在学者	無 料	武豊町役場 顧問弁護士 みなみさかもちひろあき 南阪本 浩章	毎月第1金曜日 16:00までに 役場総務課 ※事前予約必要	
		13:30~16:30	毎回6人	役場会議室			
8	行政書士無料相談 遺言・相続・農地転用・許可申請等	毎月第2木曜日	知多5市5町 在住者	無 料	愛知県行政書士会 知多支部会員	愛知県行政書士会 知多支部 73-4801	
		13:30~16:00 最終受付15:30	—	役場会議室			
9	こちゃんサポート相談 ひきこもり、不登校についての悩みに 専門相談員がお答えします	毎月第2・4火曜日	町内在住・在勤・ 在学者	無 料	臨床心理士 公認心理師	社会福祉協議会 ※事前予約必要	
		9:00~13:00	毎回4人	社会福祉協議会 (思いやりセンター)			
10	障がい(児)者のための巡回相談 障がいのある人やそのご家族の生活で お困りのことや心配、疑問に思うこと等	原則第2金曜日	障がいのある人や そのご家族	無 料	相談支援専門員	知多南部基幹 相談支援センター ゆめじろう 72-6464 知多南部基幹 相談支援センター わっばる 73-3201 ※事前予約必要	
		10:00~12:00	—	中央公民館			
11	育児相談 保健師や保育士による妊娠、子育て、 お子さん(0歳~18歳)に関する相談	随 時	どなたでも	無 料	保健師 保育士	保健センター内 子育て世代 包括支援センター 72-2500 南部子育て支援 センター内 子育て世代包括 支援センター 74-0511	
保健センター内 子育て世代包括 支援センター							

6. 相談事業

1-2. 相談事業

番号	講座・教室名 内 容	期 日	対 象	費 用	対談相手	申込み・問合せ
		時 間	定 員	会 場		
12	オンライン子育て相談 「ZOOMミーティング」を使用した保健師や 保育士による妊娠、子育て、お子さん(0~18歳) に関する相談(予約制)	・保健師 第2水曜日 9:30~、10:15~ 11:00~ 第4木曜日 13:30~、14:15~ 15:00~ ・保育士 第1水曜日 13:30~、14:15~ 15:00~ 第3火曜日 9:30~、10:15~ 11:00~	どなたでも	無 料	保健師 保育士	保健センター内 子育て世代 包括支援センター 72-2500 南部子育て支援 センター内 子育て世代 包括支援センター 74-0511
13	成年後見制度巡回相談 認知症や知的障がい、精神障がいなどの理由で判断 能力が十分でない方のための後見制度に関する相談	毎月第2木曜日 13:30~16:30	町内在住	無 料 社会福祉協議会 (思いやりセンター)	特定非営利活動法人 知多地域権利擁護 支援センター	知多地域権利擁護 支援センター 0562-39-3770 ※事前予約必要



◆ふるさとまつり (P11)



◆青少年健全育成推進町民大会 社会を明るくする運動 (P11)



◆ジョイントフェスティバル愛知 アナのはじめての冒険 (P11)



◆「Play music! 多彩な音を紡ぎ出す」 (P12)

7. サークル紹介 (芸能・音楽)

1-1. 芸能・音楽

団体名	活動内容	活動日時	活動場所	会費	代表者 問合せ
詩吟 詩吟愛好会	詩吟、漢詩の作り方教室、 発表会への参加	詩吟：第2・4水曜日午後 漢詩：第1・3金曜日午後	中央公民館	詩吟500円/月 漢詩1,000円/月	すがぬま つねお 菅沼 恒夫 73-0171
詩吟 武豊詩吟同好会(文協)	詩吟・朗吟等の練習、発表会 の開催	毎月4回詩吟練習会	中央公民館 他	700円/年	さかきばら くにお 榊原 邦夫 090-3482-0069
日舞 西川流紫園会(文協)	日本舞踊・歌謡舞踊の練習、 老人養護施設・サロン等への 慰問	毎週木曜日 午前・午後・夜間 (大人・子ども)	武豊町内 半田市内 自宅稽古場	300円/月	にしかわ しえん 西川 紫園 73-4139
民踊 豊輝会(文協)	民踊の練習、発表会への参加 施設への訪問 町、地区行事への参加	①毎週火曜日 16:30~20:00 ②毎週水曜日 13:30~15:30	①講師宅 ②多賀神社 社務所	500円/年	むらやま こ 村山 きぬ子 72-4991
民踊 婦人会民踊クラブ	民踊の練習、各行事への参加 施設・サロン訪問	毎月第2・4金曜日 13:30~15:30	砂川会館	5,000円/年	おおの ゆみこ 大野 由美子 72-4169
民踊 ゆりの会(文協)	民踊の練習、町の各行事への 参加、施設への慰問	①毎週火曜日 9:30~11:30 ②毎週火曜日 13:30~16:00	JA武豊支店3F	2,000円/月	にしお こ 西尾 さと子 72-0694
民踊 豊文会(文協)	各種行事等への参加 民踊の練習、施設訪問	①毎週水曜日 10:00~12:00 ②毎月第2、第4金曜日 14:00~16:00	①富貴会館 ②中央公民館	3,000円/月 1,500円/月	もりた いくこ 森田 郁子 72-4092
新舞踊 若草会(文協)	舞踊の練習、発表会 施設への訪問、町の行事等参加	①毎週水曜日午後 ②隔週日曜日午前	①砂川会館 ②中央公民館	500円/月	わかぐさ すえき 若草 寿恵貴 24-1296
琴 婦人会お琴クラブ	箏曲の練習と発表会	第2・4金曜日 13:00~15:00	中央公民館	5,000円/年	おおの ゆみこ 大野 由美子 72-4169
大正琴 キーハープ琴枝会(文協)	曲の練習と地区行事参加、 発表会、施設訪問演奏	毎月第1・3水曜 13:30~15:30 毎月第1・3木曜 14:00~16:00 毎月第2・4木曜 13:30~15:30 毎月第1・3土曜 14:00~16:00	中央公民館	2,000円/月	しらきばら けいこ 白木原 敬子 73-5452
フラダンス プメハナ(文協)	フラダンスの練習、 町内行事への参加、 イベントへの参加 他	毎月第1・2・3木曜日 10:15~11:45	中山公民館	4,200円/月	かわむら けいこ 河村 圭子 73-2545

7. サークル紹介 (芸能・音楽)

1-2. 芸能・音楽

団体名	活動内容	活動日時	活動場所	会費	代表者 問合せ
和太鼓 こだま 太鼓サークル 鼓打舞	皆様に喜んで頂ける演奏を目指して	主に日曜日 月4回 18:30~20:30	ゆめたろうプラザ	3,000円/月 学生2,000円/月 家族割引有	でくち たかお 出口 高夫 72-0348
和太鼓 武豊太鼓教室「武鼓」	和太鼓・篠笛の練習及び演奏活動を通し和太鼓の普及と指導者の育成	毎週火曜日 19:30~21:00	中央公民館 ゆめたろうプラザ 他	3,000円/入会金 4,500円/月	たけうち しげき 竹内 茂樹 73-6363
合唱 合唱団みずすまし(文協)	合唱の練習(男性可)、 発表会開催	毎週水曜日 19:30~21:00	中央公民館	3,000円/月	まえだ こ 前田 ひろ子 72-1373
合唱 コーロ・セシリア	美しい女声コーラスの練習	毎週木曜日 9:30~12:00	中央公民館	1,500円/入会金 3,500円/月	わだ え 和田 いり江 73-4569
カラオケ 武豊歌謡クラブ	初心者が人前で歌えるように、 演歌を中心にカラオケレッスン	毎月第1・3火曜日 18:00~21:00	中央公民館	500円/入会金 2,300円/月	くりもと たかなり 栗本 孝成 73-2380
フラダンス 婦人会フラダンスクラブ	健康で、いつまでも若々しく、 楽しくすごせる為に	毎月第1・3土曜日 9:30~11:30	玉貫区民 センター	5,000円/年	おおの ゆみこ 大野 由美子 72-4169
ジャズダンス 三代真史ジャズダンス サークル武豊(文協)	ジャズダンスの練習、発表会へ の参加、施設への訪問	毎週火曜日 チャイルド 17:10~18:10 キッズ 18:30~19:30 ジュニア 19:30~20:30 アダルト 20:30~21:30	ゆめたろうプラザ 他	3,500円/月	ことう しょうご 小藤 省吾 73-7140
ジャズバンド Swing Band TAKETOYO	年間2回の演奏会の実施や ロビーコンサート・依頼演奏 などを随時開催	毎週木曜日 19:00~	ゆめたろうプラザ	高校生以上2,000円/月 学生500円/月 ポーカー等1,000円/月	わたなべ やすし 渡辺 泰 (モリシタ楽器) 73-2221
吹奏楽 武豊吹奏楽団(文協)	定期演奏会や各イベントでの コンサートを開催。その他 依頼・訪問・演奏に向けての 楽器の練習・合奏	毎月第2・4土曜日 9:00~12:00 第1・3・5土曜日 13:00~17:00	北山区民館 他	入団金1,000円 2,000円/月 高校生500円/月 大学生1,000円/月	ふなさか ようこ 船坂 容子 090-6580-3746
ギター セレナーデ	ギターのおもしろさを勉強し、 幅広い仲間づくり	毎週金曜日 19:00~22:00	砂川会館 他	入会金1,000円/1回 3,000円/半年	はしもと きよ 橋本 喜代 080-6969-7325
女声コーラス コーレイ	コーラスの練習、発表会等への 参加、公民館まつり、お母さん フェスティバル	毎月第1・3金曜日 9:50~11:50	中央公民館	1,500円/月	はらだ よしこ 原田 良子 72-4562

7. サークル紹介 (芸能・音楽)

1-3. 芸能・音楽

団体名	活動内容	活動日時	活動場所	会費	代表者 問合せ
オカリナ 武豊オカリーナ	オカリナの楽しさ、難しさを学び、健康的で生きがいのある活動	毎月第1・3火曜日 13:00~14:30	中央公民館	2,000円/月	いしい まさこ 石井 正子 73-2729
オカリナ 桜草ボランティアサークル	オカリナやギター等の楽器演奏・歌唱を通じて施設を訪問したり、イベントに参加します	毎月第2・4金曜日 10:00~12:00	中央公民館	1,000円/年 他 実費	社会福祉協議会 ボランティアセンター 73-3104
ハーモニカ 武豊ハーモニカサークル	主に合奏練習、初級者は基礎指導。数字符を使い音符が読めなくても演奏出来ます。気軽にどうぞ!	毎月第2・4火曜日 13:30~16:00 毎月第1・3土曜日 13:30~16:00	中央公民館	1,000円/入会金 2,000円/月	さかきばら けいじ 榎原 佳司 23-1429
ミュージカル 武豊町民劇団 「TAKE TO YOU」	歌、ダンス、お芝居の練習 年二回の公演	毎週木曜日・土曜日 18:00~21:00 ※公演は別	ゆめたろうプラザ 中央公民館	3,000円/月	なかやま まさと 中山 真人 090-7434-0569
銭太鼓 銭太鼓クラブ	踊りと銭太鼓を通して、会員同士の親睦と交流を図りながら、福祉施設等への訪問を行う	毎月第2・4土曜日 13:00~15:00	中央公民館	1,000円/月	社会福祉協議会 ボランティアセンター 73-3104
カホン Tocar (トカール)	カホンの練習 公民館まつりなどで発表予定	土曜日午前 月1、2回 (不定期)	中央公民館	1,000円/月	かいづ ひとみ 海津 仁美 090-4199-6462
カホン カホンサークル 「楽音ジャック」	カホンの練習 年1回の演奏会、依頼演奏などの開催。現在、会員は男性7名、女性4名。	毎月第1・3水曜日 19:30~21:30	中央公民館	7,000円/3ヶ月	いそべ きよ 磯部 紀余 080-3284-0864

7. サークル紹介 (美術・工芸)

2. 美術・工芸

団体名	活動内容	活動日時	活動場所	会費	代表者 問合せ
水墨画 彩光会(文協)	水墨画の研修、展示会の開催	毎月第1・3金曜日 13:00~16:00	中央公民館	1,000円/年 1,500円/月	おおはら ひろあき 大原 弘明 72-3097
水墨画 中国・水墨画サークル(I)	中国・水墨画の研修、展示会への参加	毎月第2金曜日 13:30~16:30	中央公民館	500円/入会金 2,000円/月	ふくだ かずとし 福田 萬年 090-4165-4963
水墨画 中国・水墨画サークル(II)	中国・水墨画の技法・描法を学ぶ、展示会への参加	毎月第3火曜日 13:30~16:30	中央公民館	2,000円/月	よこお みきこ 横尾 美喜子 73-2424
水墨画 中国・水墨画サークル(III)	中国・水墨画の技法・描法を学ぶ、展示会への参加	毎月第2火曜日 13:30~16:30	中央公民館	1,500円/月	よこお みきこ 横尾 美喜子 73-2472
絵画 婦人会絵画クラブ	自由画、水彩画の技術習得、展示会、行事への参加	毎月第2・4火曜日 13:00~15:00	中央公民館	5,000円/年	おおの ゆみこ 大野 由美子 72-4169
書道 武豊書道会(文協)	書道作品の研修、展示会の開催	随時で各種展覧会開催	図書館 中央公民館	1,000円/年	さくらば よしのぶ 桜場 敬信 72-3536
写真 武豊写友会(文協)	展示会の開催 年6回 合同撮影旅行年1・2回	3・6・9・12月第1日曜日 9:00~	杉石病院	2,000円/年 他行事毎に徴収	こたに いちろう 小谷 一郎 090-9128-1089
トールペイント アメリカントールペイントの会	トールペイントで、木製品や身近な小物に絵付け	毎月第1・3金曜日 9:30~12:00	中央公民館	1,800円/月	たなか さちよ 田中 祥代 73-5652
絵手紙 武豊絵手紙の会	絵手紙を描く楽しさを学び、会員相互の情報交換等をする	毎月第1・3木曜日 13:30~15:30	中央公民館	1,500円/入会金 4,800円/半年	いずみ 和泉 かおる 73-5570
押し花 押し花サークル	押し花作品の製作	毎月第4土曜日 13:30~16:00	中央公民館	1,000円/月	やました ようこ 山下 洋子 73-5650
ちぎり絵 婦人会ちぎり絵クラブ	ちぎり絵の製作 各種行事への展示参加	毎月第1・3水曜日 9:30~11:30	中央公民館	5,000円/年	おおの ゆみこ 大野 由美子 72-4169
マクラメ マクラメアートサークル	色々なひもを結び、マット、袋物、インテリア、アクセサリを製作	毎月第2・4金曜日 9:30~12:00	中央公民館	1,000円/月	なかむら ともこ 中村 智子 72-3923

7. サークル紹介 (文芸・教養／歴史・郷土史)

3. 文芸・教養

団体名	活動内容	活動日時	活動場所	会費	代表者 問合せ
俳句 武豊俳句会(文協)	俳句の実作と研究	毎月第1日曜日 12:00~16:00 月例俳句会を開催	中央公民館	500円/月	ばん やすひさ 坂 靖久 72-4105
読書 武豊読書会	多種多様の読書をし、 その読後感などを話し合う	月1回	図書館	随時	いしがき ひさよ 石垣 秀世 48-1673
朗読 グループ空	朗読・演劇を通じての表現活動 をする	随時	図書館 他	無料	もり みつよ 森 充代 72-6330
将棋 武豊町将棋同好会(文協)	階級:初心者~高段者総当り のハンデ戦(時間制限、駒おち) 3ヶ月単位で順位入れ替え	毎週金曜日 18:00~22:00 (名人戦・金曜杯)	ゆめたろうプラザ	その都度徴収 2,000円/3ヶ月	よしだ ひさお 吉田 寿生 73-3638
囲碁 武豊囲碁クラブ(文協)	囲碁の普及、囲碁大会の開催	毎週月曜日~金曜日 12:30~17:00	武豊囲碁クラブ (武豊碁会所)	400円/日 3,500円/月 (碁会所)	きのした ひろし 木下 博 080-5295-6889

4. 歴史・郷土史(歴史民俗資料館)

団体名	活動内容	活動日時	活動場所	会費	代表者 問合せ
古文書 古文書友の会	三井家に伝わる古文書を中心に、 江戸時代の郷土を学ぶ	毎月第1・3土曜日 13:30~15:30	歴史民俗資料館	実費	歴史民俗資料館
はたおり はたおり友の会	手織り知多木綿の技を伝える	定例 毎月第1・3水曜日 定例日以外も有 9:30~15:00	歴史民俗資料館	5,000円/年	歴史民俗資料館
郷土史 郷土史の会	郷土の成り立ちを歩き、学ぶ	毎月第3金曜日 13:30~15:00	歴史民俗資料館	1,000円/年	歴史民俗資料館
民俗体験 むかしを学び伝える会	農作業を中心に、むかしの暮らし を体験して学び伝える	毎週月曜日を中心に適時 9:00~12:00	体験学習農園	1,000円/年	歴史民俗資料館
文化財(建造物) 三井家住宅(旧庄屋)を 護る会	三井家住宅の保存管理 と有効利用 交流・イベント活用	月2回 原則は第2・4日曜日 第2日曜:9:00~12:00 第4日曜:9:00~15:00	三井家住宅 武豊町字上ヶ2	1,000円/年	しんかい たかお 新海 孝孚 72-1651 歴史民俗資料館 73-4100
文化財(天然記念物) 吉町田湿地を守る会	愛知県指定天然記念物である 吉町田湿地の保護・管理 7月~9月の一般公開 小中学生ボランティアとの協働等	月2回 原則は 第1土曜日(守る会) 第3土曜日(小中ボラ) 7月~9月は一般公開日	吉町田湿地 (武豊町字吉町田地内)	実費	歴史民俗資料館

7. サークル紹介 (茶道・華道・着付け／語学／園芸)

5. 茶道・華道・着付け

団体名	活動内容	活動日時	活動場所	会費	代表者 問合せ
茶華道 武豊茶華道会 (文協)	茶華道の研究指導、発表会の開催、ボランティア活動への参加など	各先生により決定	各先生宅 町民会館	200円/年	まみや ともえ 間宮 知江 73-4334
華道 婦人会お花クラブ	盛花、投入花、ファッションフラワー等、展示会への参加	毎月第2・4金曜日 10:00~12:00	中央公民館	5,000円/年	おおの ゆみこ 大野 由美子 72-4169
和装 むすび会	ゆかたの着装からフォーマルな装いまでを着こなすと共に学習。帯結び・発表会の開催など	随時	中央公民館 他	2,000円/年	かわぐち けいこ 川口 桂子 77-9478 おおの ゆみこ 大野 由美子 72-4169

6. 語学

団体名	活動内容	活動日時	活動場所	会費	代表者 問合せ
英会話 イングリッシュクラブ	ハンサム米国人の先生を中心に会話を楽します	毎週火曜日 13:00~15:00	中央公民館	4,000円/月	ふしみ じゅんぞう 伏見 順三 73-2468

7. 園芸

団体名	活動内容	活動日時	活動場所	会費	代表者 問合せ
山野草 武豊山野草友の会	栽培の基礎知識、管理と対策、観賞の実習活動	毎月第3日曜日 9:30~12:00	中央公民館	5,000円/年	はね きょうじ 羽根 京二 73-2074
野生蘭 知多野生蘭愛好会	野生蘭の保護育成と貴重品種の保存、栽培技術の研究、観賞、普及活動	随時	中央公民館	1,000円/入会金 4,000円/年	さかさばら あきら 榊原 明 080-8252-3376
盆栽 富貴盆栽会 (文協)	鑑賞と実務指導	随時	—	行事毎に徴収	こさか ゆきこ 小坂 裕紀子 72-2157

7. サークル紹介 (子育て/ボランティア)

8. 子育て

団体名	活動内容	活動日時	活動場所	会費	代表者 問合せ
読み聞かせ おへその会	図書館・児童館・保育園・小学校等での読み聞かせ、大型作品の上演	随時 (児童館により異なる)	児童館 他	100円/月	社会福祉協議会 ボランティアセンター 73-3104
子育て 知多おやこ劇場	0歳から幼・小・中・高・青年・大人の仲間(異年齢)の中で生の舞台芸術に出会い、心を育む子育ての会	月1回 サークルのあそび会 年4回 生の舞台鑑賞	中央公民館 他	1,000円/月	いしかわ あきこ 石川 暁子 090-4441-9153
児童向け舞台作品鑑賞会 舞台芸術企画ゆめっぴ	未就学から親子で楽しめる演劇、人形劇、音楽等の舞台芸術作品の鑑賞会企画及び運営	随時	ゆめたろうプラザ	1,200円/回	ゆめたろうプラザ 74-1211
おもちゃ修理 おもちゃ工房	動かなくなった壊れたおもちゃの無料修理	第1・3日曜日 13:30~15:30 (12月・1月は第2・第3日曜日)	長尾児童館 電車内	1,000円/年	社会福祉協議会 ボランティアセンター 73-3104
子育て支援 リトルフット (大足子育て支援の会)	各種イベント時の乳幼児休憩スペース運営、講座開催時の託児、子育て等相談受付サポート、女性視点による避難行動ハンドブック作製・配布など	随時 6~12月第2月曜、 地域交流センターで 遊び場開催(6~12月第2月曜日)	地域交流センター 中央公民館	300円/年	社会福祉協議会 ボランティアセンター 73-3104

9-1. ボランティア

団体名	活動内容	活動日時	活動場所	会費	代表者 問合せ
手話 手話サークル さざんか友の会	手話を通じ聴覚障がい者との交流と福祉の向上を目指している	毎週金曜日 19:30~21:00	中央公民館	1,200円/年 障がい者・18才未満 600円/年	社会福祉協議会 ボランティアセンター 73-3104
音訊 朗読ボランティア かえるの声	視覚障害者・高齢者のための「広報たけとよ」の朗読・録音・CDのお届け	毎月第1・2火曜日 9:00~13:00	中央公民館	100円/年	社会福祉協議会 ボランティアセンター 73-3104
語学 武豊日本語ボランティア	地域の外国人との交流を楽しみながら日本語の指導	①毎週土曜日 14:00~16:00 ②毎週土・日曜日 その他の曜日は要相談	①中央公民館 ②オンライン	無料	こやま まさよし 小山 正芳 090-3556-1596 http://takenihongo.at-ninja.jp/
福祉活動 視覚障害者ガイドボランティア さくらんぼの会	視覚障がいを持つ人との交流及び外出支援	定例会 毎月第1土曜日 13:30~ ガイドは随時	中央公民館 ガイドは依頼先	1,200円/年 ※途中入会は 100円/月	社会福祉協議会 ボランティアセンター 73-3104
福祉活動 要約筆記たけとよ	中途失聴・難聴者との交流及び情報保障	毎月第2・4木曜日 19:00~21:00	中央公民館	1,200円/年 学生半額	社会福祉協議会 ボランティアセンター 73-3104
福祉活動 あいこむ/EyeCOM	・町内の福祉実践教室での講師協力 ・視覚障害者関係の情報収集と啓発 ・他団体との交流 ・社協等主催の福祉活動への協力	定例会:偶数月第2木曜 13:30~15:30 役員会:奇数月第2木曜 19:00~21:00	中央公民館 地域交流 センター 各所イベント会場	1,200円/年	社会福祉協議会 ボランティアセンター 73-3104

7. サークル紹介 (ボランティア)

9-2. ボランティア

団体名	活動内容	活動日時	活動場所	会費	代表者 問合せ
福祉活動 配食サービスグループ	一人暮らし、高齢者夫婦の家へ 昼食を届ける	随時 (平日10:45~12:30)	町内	無料	社会福祉協議会 ボランティアセンター 73-3104
福祉活動 たけとよ暮らし応援隊	日常生活の「ちょっとした困りごと」 のお手伝い(掃除、草取り、 ゴミ出しなど)※利用条件あり	随時 (平日8:30~17:15)	町内	利用料 100円/ボランティア 一人30分につき	社会福祉協議会 ボランティアセンター 73-3104
福祉活動 見守り隊	外出や他者と交流する機会が 少ない方の自宅へ訪問し、話し 相手を行う	①随時 (1回/月30分~1時間程度) ②報告会:1回/2ヶ月	町内	無料	社会福祉協議会 ボランティアセンター 73-3104
福祉活動 ゆめすけ	そば打ちグループ 手打ちそば教室を通じ全世代 との交流	定例会:第2月曜日 9:00~12:00 教室:随時	町内	5,000円/年	社会福祉協議会 ボランティアセンター 73-3104
福祉活動 啓発寸劇ボランティア おとひめ	主に高齢者がターゲットの振り 込め詐欺や悪質商法・交通安全 などを寸劇にし、被害にあわな いよう注意喚起する啓発活動	定例会 毎月第1水曜日13:00~ 活動要望に応じ随時	町内外の公民館、 憩いのサロン、 福祉施設など	1,000円/年	社会福祉協議会 ボランティアセンター 73-3104
福祉活動 朴の会	不登校・ひきこもりの当事者や その家族を支援する ①家族会 ②居場所	①毎月第1日曜日13:00~17:00 ②毎月第3土曜日9:30~16:00	①中央公民館 ②③砂川会館	600円/年	社会福祉協議会 ボランティアセンター 73-3104
福祉活動 自助具たけとよ	・自助具の製作と啓発 ・普及活動 ・近隣市町の介護施設 ・リハビリセンターへの訪問	定例会:毎月第2・4金曜日 13:00~17:00 製作依頼対応随時	ゆめたろうプラザ (創作工房)	1,000円/年	社会福祉協議会 ボランティアセンター 73-3104
福祉活動 パン作り研究会	①ほっとcafé営業 ②イベント時ワッフル販売 ③パン教室 (団体内・公民館事業講師)	①毎週木曜日8:30~13:45 ②③随時 ・役員会:偶数月日曜日 12:00~13:00	①中央公民館 ②③町内、 近隣市町	賛助会費 2,000円/年	社会福祉協議会 ボランティアセンター 73-3104
福祉活動 コーヒークラブたけとよ	イベント会場などでのハンド ドリップコーヒーの提供	定例会:第1火曜日 イベント会場	町内	1,200円/年	社会福祉協議会 ボランティアセンター 73-3104
福祉活動 パソコンわいあいクラブ	①一般町民向けパソコン相談 ②視覚障がい者を対象にした パソコン相談 ③視覚障がい者宅訪問サポート	①毎週木曜日 ②月に1回 ③適宜	中央公民館 パソコンルーム	無料	社会福祉協議会 ボランティアセンター 73-3104
福祉活動 VG:I.N.N.W(ボランティアグループ: インターナショナルネットワーク)	外国籍の町内在住者との交流 を図りながら、日本語サポート などを行なう	月1度の交流会	中央公民館他 町内施設	1,200円/年	社会福祉協議会 ボランティアセンター 73-3104

7. サークル紹介 (ボランティア)

9-3. ボランティア

団体名	活動内容	活動日時	活動場所	会費	代表者 問合せ
障がい児・者地域交流活動 ゆめこまち	発達障がいの行動・感じ方の疑似体験。障がいの特性や接し方をわかりやすく伝える公演活動	公演：随 時 定例会：1回/月 10:00～12:00	町内施設 等	無 料	社会福祉協議会 ボランティアセンター 73-3104
障がい児・者地域交流活動 インクルーシブ ダーツクラブ	・誰もができる生涯スポーツとしてのダーツの普及 ・体験を通して世代間交流や、障がい児・者と健常者との交流を図る	不定期 ※毎月第1日曜日：半田市 民活動ルームで体験会 開催	知多半島南部	500円/年	社会福祉協議会 ボランティアセンター 73-3104
障がい者地域交流活動 いっぽの会	重い障がいを持つ人を通して誰もが暮らしやすい社会について学ぶ	役員会：1回/2ヶ月 その他は随時	ゆめたろうプラザ 地域交流 センターなど	1,200円/年	たなか とみおみ 田中 俊臣 090-4115-4591 72-1282
障がい者地域交流活動 ボランティアサークル ひだまり	多賀授産所で作業手伝い・生産品販売・小旅行や外出支援等。障がい児・者の自立支援行事のサポート等	①定例会毎月第2木曜日 19:00～21:00 ②交流と支援は随時	①中央公民館 ②多賀授産所 各行事会場	1,200円/年	社会福祉協議会 ボランティアセンター 73-3104
地域防災 武豊町防災ボランティアの会	防災・減災意識と地域防災力の向上を図るための研修及び啓発活動。災害ボランティアセンター立上げ訓練	【役員会】 第1土曜日9:30～11:00 【定例会】 奇数月：第4土曜日 9:30～11:00 偶数月：ZOOM	中央公民館 他 家具固定部会は 富貴中学校地内 家具固定道場	1,200円/年	社会福祉協議会 ボランティアセンター 73-3104
観光ガイド 武豊町観光ガイド ボランティア協会	①要請により町内各地のガイド実施 ②各種講座開催 ③各種イベントの手伝い	定例会：毎月第4水曜日 19:00～ その他随時	町内各地	500円/年	社会福祉協議会 ボランティアセンター 73-3104
環 境 花と緑のまちづくり委員会	・年2回(春・秋)の花苗の定植 ・草取り ・花壇の水やり	随 時	町内花壇	無 料	役場都市計画課
環 境 堀川の環境を守る会	・堀川沿いの草刈り 年2回 ・彼岸花の植栽	毎月第2土曜日 8:00～10:00	武豊高校南側の 堀川沿い	1,000円/年	社会福祉協議会 ボランティアセンター 73-3104
環 境 ポイ捨てゴミ拾い隊	ポイ捨てゴミを拾って、地域の環境美化を図る	第3日曜日 8:20～8:50 6～9月は7:20～7:50	武豊町地域交流 センター・武豊港・ 緑地公園など	無 料	社会福祉協議会 ボランティアセンター 73-3104
環 境 武豊さくらねこの会	町内の野良猫をT(捕獲)N(去勢避妊手術)R(元の場所に戻す)し、野良猫を増やさないことを目的とする	不定期 (保護活動・譲渡会)	町内・譲渡会は 地域交流センター	3,000円/年	社会福祉協議会 ボランティアセンター 73-3104
環 境 プロギング知多	・ジョギングまたはウォーキングをしながら ゴミ拾いを行い地域の環境美化に貢献する。 ・健康づくり・ストレス発散・参加者同士のコミュニケーション促進など	毎月第1日曜日 8:00中央公園集合	武豊町中央公園 を始点に各所	無 料	社会福祉協議会 ボランティアセンター 73-3104
環 境 あじさいの町づくり 推進委員会	石川周辺の草刈りやあじさい等の植栽による環境美化	定例会：毎月第2土曜日 8:00～10:00	石川周辺	1,000円/年	社会福祉協議会 ボランティアセンター 73-3104

7. サークル紹介 (生活/スポーツ)

10. 生活

団体名	活動内容	活動日時	活動場所	会費	代表者 問合せ
パン・お菓子 手づくりパンとお菓子の会	安全・安心な食べ物作りの技術の習得	毎月1回随時 9:00~12:00	中央公民館	1,000円/入会金 2,500円/月	むらい ともこ 村井 智子 72-9165
食育 武豊町食育健康づくり グループ	食育を中心とした栄養実習・町行事お手伝い・健康づくり	定例会 第3水・木・金曜日 9:30~12:00	保健センター 他	1,100円/年	社会福祉協議会 ボランティアセンター 73-3104
断酒 知多南部断酒会	酒害相談の受付、断酒定例会の開催	毎月第1土曜・第3水曜日 19:00~21:00	中央公民館	1,000円/入会金 2,500円/月	あだち はいじろう 足立 平次郎 22-7726
ボーイスカウト ボーイスカウト武豊第2団	キャンプやハイキング、スキー、各種体験を中心に野外で活動しています。ボーイスカウトだからできる行事をみんなで元気に楽しんでいます	毎月2回程度	団野営場 地域交流センター 町内施設 他	1,000円/月 登録費 ・毎月活動費等	すずき かずひさ 鈴木 和久 090-8321-9172
消研 武豊町消費生活研究会	「賢い消費者になろう」をモットーに、消費生活や地球環境に関する研究等を行う	随時	中央公民館	500円/年	こいずみ みよこ 小泉 美代子 73-2005
健康づくり 武豊町保健推進員連絡会	ウォーキング、福寿園ボランティア、整体体操、保健センター行事への協力	毎週月・金曜日	保健センター	500円/年	かわい たえこ 川合 妙子 72-2245
健康体操 婦人会健康体操クラブ	健康づくりのための体操 健康維持、増進のための体力作り 楽しく体を動かします	毎月第2・4木曜日 13:30~15:30	砂川会館	5,000円/年	おおの ゆみこ 大野 由美子 72-4169

11-1. スポーツ

団体名	活動日時	活動場所	会費	代表者 問合せ
軟式野球 各チーム有り	年間4大会	運動公園 他	30,000円/年	軟式野球連盟 事務局 (役場内)
少年軟式野球 武豊クラブ 対象: 小学1~6年生	毎週土・日曜日・祝日 9:00~	緑丘小学校運動場	5,000円/入会金 6,000円/半年	おおはし あつし 大橋 睦 72-6100
少年軟式野球 衣浦クラブ 対象: 小学1~6年生	毎週土・日曜日・祝日 9:00~	衣浦小学校運動場	5・6年生 2,000円/月 4年生以下 1,500円/月	なかしま かずお 中島 和夫 080-6904-6922
サッカー 武豊フットボールクラブ 対象: 小学1~6年生	毎週土曜日 19:00~21:00 毎週日曜日 9:00~11:30	JFE塩田グラウンド 他	2,000円/月	とみおか しんじ 富岡 伸二 090-9177-0278
サッカー フットボールクラブ武豊 対象: 中学1~3年生	毎週火・水・木・金曜日 18:00~20:00	中央公民館東広場	5,000円/月	よしだ けんじ 吉田 憲司 090-7606-3983
ソフトボール 各チーム有り	年間リーグ戦	緑地グラウンド等	30,000円/年	たけもと たかゆき 竹元 隆行 090-1864-0443

7.サークル紹介 (スポーツ)

11-2. スポーツ

団体名	活動日時	活動場所	会費	代表者 問合せ
テニス TCコスモス	水・金曜日 19:30~21:30	運動公園	1,000円/月	にいみ ひでこ 新美 秀子 72-2160
テニス らくらく	定期:火・金曜日 15:00~17:00 (4月~9月) 14:00~16:00 (10月~3月) 随時:第3日曜日 9:00~12:00または13:00~16:00	運動公園	1,000円/月又は 300円/回 随時は別料金	ひらさか みつひろ 平坂 満洋 080-5154-8555
ソフトテニス 武豊クラブ	第1・3・5土曜日 9:00~13:00	運動公園 他	2,000円/年	たかなみ かずや 高浪 和哉 72-7937
ソフトテニス ジョイフル	毎週水曜日 9:00~13:00	運動公園 他	2,000円/年	とくやす みかげ 徳安 美景 73-6628
バドミントン 武豊バドクラブ	毎週木曜日 19:30~21:30	武豊高校体育館	300円/回	ささくら ちかこ 篠倉 周子 090-6619-9618
バドミントン パピヨンズ	毎週水曜日 10:00~12:00	総合体育館	200円/回	たかぎ みちこ 高木 道子 090-6588-4758
バレーボール さざんか	毎週土曜日 18:30~21:00	衣浦小学校体育館	500円/月	わだ いりえ 和田 ირი江 090-4212-4569
ビーチボール ポニー	毎週土曜日または日曜日 19:00~21:00	総合体育館	4,000円/年	むた みつよし 牟田 光良 090-7605-5886
ビーチボール famiring	毎週日曜日 9:00~12:00	緑丘小学校体育館	100円/1回	せのぐち しんいち 瀬之口 真一 090-4165-5312

7. サークル紹介(スポーツ)

11-3. スポーツ

団体名	活動日時	活動場所	会費	代表者 問合せ
陸上競技 JAC武豊	毎週土・日曜日 7:00~9:00 月曜日 19:00~21:00	武豊小学校運動場 半田運動公園陸上競技場	小学生1~3年生15,000円/年 小学生4~6年生18,000円/年 中学生 3,000円/年	なかがわ たかお 中川 剛夫 72-2886
陸上競技 武豊フットワークス	毎週日曜日 7:00~	転車台近辺道路	4,000円/年	くぼ たかし 久保 隆 73-1383
空手道 武豊体協空手道場 対象:幼年~一般	①毎週土曜日 17:00~19:00 ②毎週火曜日 幼児・初心者 17:30~18:30 中級~上級 18:30~19:50 (小人~大人) 中級~上級 20:00~21:00 (中学生以上)	①衣浦小学校プレイルーム ②北山区民館	3,000円~5,000円/月	みくりや はるえ 三厨 晴恵 72-8852
空手道 武豊少年空手道教室	毎週水曜日 19:00~21:30	総合体育館	入会金2,000円 2,000円/月	てらもと まさゆき 寺本 雅之 72-1488
剣道 武豊剣友会 対象:小学生以上	①毎週火曜日 19:00~21:30 ②毎週金曜日 19:00~21:30	①武豊中学校柔剣道場 ②衣浦小学校体育館	3,000円/年	こうろぎ みつあき 興裕 美津明 090-4254-5144
剣道 武豊少年剣道部	①毎週火曜日 19:00~20:30 ②毎週金曜日 19:00~20:30	①武豊中学校柔剣道場 ②衣浦小学校体育館	2,000円/月	ちくさ けんさく 千種 建築 090-8471-9951
柔道 武豊少年柔道教室 対象:園児・小学生	毎週水・金・土曜日 19:00~21:00	武豊中学校柔剣道場	1,200円/月	すずき みちや 鈴木 満也 72-9209
弓道 武豊町弓道部	毎週月曜日を除き 9:00~21:00	弓道場	1,000円/年	たけなか ふみお 竹中 二三夫 73-3502
ペタンク ペタンク部	①水曜日 13:00~16:00 ②第1・3木曜日 9:00~16:00 ③第2・4・5木曜日 13:00~16:00 ④土・日曜日 13:00~16:00	①~③鹿狩池公園グラウンド ④六貴山ちびっこ広場	2,000円/年	きむら 木村 さかゑ 73-1998
バスケットボール LUNDI	毎週月・水・金・土・日曜日	町内小学校体育館	3,000円/月	いまむら ちあき 今村 千明 080-3072-5187
バスケットボール レオパルド	毎週木曜日 18:30~21:30	富貴中学校体育館	1,000円/月	おおい さちね 大井 幸音 070-1615-0404
バスケットボール NAOBBC	毎週火・金曜日 18:30~21:30	富貴中学校体育館	1,000円/月	いまむら なおき 今村 直貴 090-9120-5976

7.サークル紹介 (健康づくり)

12. 健康づくり

団体名	活動日時	活動場所	会費	代表者 問合せ
太極拳 武豊太極拳同好会【清宵会】 対象：年齢問わず	毎週土曜日 19:00~20:30	総合体育館	2,000円/月	ちょうじ みえこ 丁子 三恵子 73-6221
太極拳 武豊太極拳同好会【水曜会】 対象：年齢問わず	毎週水曜日 10:00~11:30	総合体育館	2,000円/月	ちょうじ みえこ 丁子 三恵子 73-6221
健康体操 中山体操クラブ	毎週火曜日 10:00~11:30	中山公民館	1,200円/年	いしい まさこ 石井 正子 73-2729
健康体操 ピュア・フレッシュ	毎週金曜日 9:30~11:00	砂川会館	1,000円/年 会館使用料別途有	おくはら きょうこ 奥原 恭子 73-0881
健康体操 ストローハット 対象：女性	毎週水曜日 10:00~11:30	砂川会館	1,000円/年 会館使用料別途有	ひさだ すえこ 久田 末子 72-1805
健康体操 レディー・バード	毎週木曜日 13:30~15:00	総合体育館	2,000円/半年	すぎうら まゆみ 杉浦 真由美 73-1964
健康体操 ジョイフルクラブ・ツー	毎週木曜日 10:00~11:30	総合体育館 第3競技場	300円/月	もりやま はるこ 森山 治子 73-3416
健康体操 ジョイフルクラブ	毎週水曜日 13:30~15:00	ゆめたろうプラザ 練習室	1,000円/月	もりやま はるこ 森山 治子 73-3416

8. やくば情報出前講座

この講座は、町民の皆さんのリクエストに応じて開催するものです。

役場の職員が皆さんの所に向向き、町の行っている仕事の中で皆さんが聞きたい、知りたい情報を提供します。

●出前講座申込みの流れ

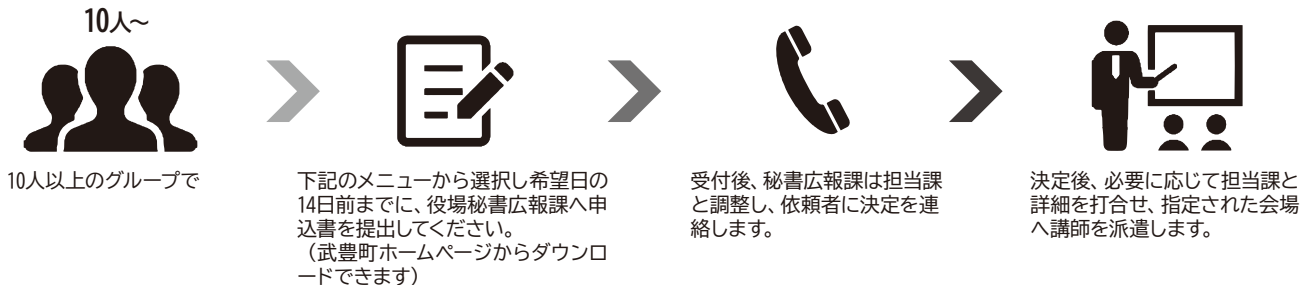

●出前講座の申込み

- ◎ 対象 町内在住・在勤・在学の10人以上のグループ・団体
- ◎ 開催時間 午前9時～午後9時までの間で、2時間以内
- ◎ 開催場所 町内に限ります(場所は申込者が確保してください)
- ◎ 講師料 無 料(ただし、講座の内容によっては材料費が必要な場合もあります)
- ◎ 申込み 開催希望日の14日前までに、役場秘書広報課へ

●やくば情報出前講座メニュー

番号	講座名	内 容	担 当
1	ま ち の 予 算	予算のあらまし	総 務 課
2	情 報 公 開 制 度	情報公開のしくみ	総 務 課
3	ま ち の 将 来 像	武豊町総合計画の概要について	企 画 政 策 課
4	武 豊 町 の 現 況	町政概要について	企 画 政 策 課
5	安 全 な ま ち づ くり	消防・防災の話	防 災 交 通 課
6	防 災 訓 練	計画助言、災害対策検討・実動訓練等	防 災 交 通 課
7	み ん な で 交 通 安 全	交通安全教室	防 災 交 通 課
8	町 ぐ る み で 防 犯	防犯教室	防 災 交 通 課
9	コミュニティバスの使い方	時刻表の見方、接続タクシーの予約方法	防 災 交 通 課
10	税 入 門	税のあらまし	税 務 課
11	介 護 保 険 制 度	介護保険制度のしくみ	福 祉 課
12	高 齢 者 福 祉 制 度	高齢者福祉制度のしくみ	福 祉 課
13	健 康 保 険 の 話	国民健康保険・後期高齢者医療・福祉医療のしくみ	保 険 医 療 課
14	「健康」何でも教室	健康づくりアラカルト	健 康 課
15	都 市 計 画 入 門	都市計画、区画整理、再開発等	都 市 計 画 課
16	住 ま い と ま ち づ くり	建築・耐震・住まいのリフォーム等	都 市 計 画 課
17	下 水 道 入 門	下水道事業のあらまし	上 下 水 道 課
18	安 全 な 水 が 飲 め る ま で	水道事業のあらまし	上 下 水 道 課
19	は じ め て の 図 書 館	図書館のしくみと利用方法	生 涯 学 習 ス ポ ー ツ 課
20	公 共 施 設 等 の 見 学	町の施設等の見学	各 担 当 課

9.施設の案内

番号	施設の名称	所在地	問合せ	利用時間	休館日等	
①	武豊町役場	〒470-2392 長尾山2	TEL 72-1111 FAX 72-1115	8:30~17:15 (水曜日は19:15まで)	土・日曜日、国民の祝日 年末年始(12/29~1/3)	
②	中央公民館	〒470-2336 山ノ神20-1	TEL 73-2424 FAX 73-2425	9:00~17:00 (貸館は21:30まで)	月曜日(月曜日が国民の祝日の場合は開館)、年末年始(12/28~1/4)	
③	歴史民俗資料館	〒470-2336 山ノ神20-1	TEL FAX 73-4100	9:00~17:00	月曜日(月曜日が国民の祝日の場合は開館し翌日以降最も早い平日が休館)、年末年始(12/28~1/4)	
④	図書館	〒470-2336 山ノ神135-1	TEL 73-6800 FAX 73-7926	9:00~19:00	月曜日(月曜日が国民の祝日の場合は開館)、館内整理日(原則毎月最終金曜日)、年末年始(12/28~1/4)、特別整理期間	
⑤	保健センター 子育て世代包括支援センター	〒470-2334 中根四丁目83	TEL 72-2500 FAX 72-2507	8:30~17:15	土・日曜日、国民の祝日 年末年始(12/29~1/3)	
⑥	総合体育館	〒470-2521 東大高字清水128	TEL 72-1114 FAX 72-8506	9:00~21:30 (申込受付8:30~20:30)	月曜日(月曜日が国民の祝日の場合は開館)、年末年始(12/28~1/4)	
⑦	運動公園	〒470-2531 富貴字久原1-3	TEL FAX 73-5900	9:00~17:00 早朝利用は6:00~8:30 夜間利用は17:30~21:30	月曜日(月曜日が国民の祝日の場合は開園し翌日以降最も早い平日が休園)、年末年始(12/28~1/4)	
⑧	弓道場	〒470-2531 富貴字細池15-1	TEL 72-1114 (総合体育館)	9:00~21:00	月曜日(月曜日が国民の祝日の場合は開場し翌日以降最も早い平日が休場)、年末年始(12/28~1/4)	
⑨	CCNCプールたけとよ (武豊町屋内温水プール)	〒470-2512 忠白田11-7	TEL 84-0220	9:00~22:00 (日曜日は18:00まで)	火曜日、年末年始(12/29~1/3) その他メンテナンス休館有	
⑩	ゆめたろうプラザ (町民会館)	〒470-2555 大門田11	TEL 74-1211 FAX 74-1227	9:00~21:00 (貸館は22:00まで)	月曜日(月曜日が国民の祝日の場合は開館し翌日以降最も早い平日が休館)、年末年始(12/28~1/4)	
⑪	地域交流センター	〒470-2512 忠白田11-1	TEL 73-6001	9:00~17:00 (貸館は22:00まで)	月曜日(月曜日が国民の祝日の場合は開館し翌日以降最も早い平日が休館)、年末年始(12/29~1/3)	
⑫	思いやりセンター	社会福祉協議会 ボランティアセンター	〒470-2392 長尾山2	TEL 73-3104 FAX 73-8377	8:30~17:15 (水曜日は19:15まで)	土・日曜日、国民の祝日 年末年始(12/29~1/3)
⑬		地域福祉サービスセンター	〒470-2392 長尾山2 (社会福祉協議会内)	TEL 73-8520		
⑭		地域包括支援センター	〒470-2392 長尾山2 (社会福祉協議会内)	TEL 74-3305 FAX 74-3344		
⑮	北中根子育て支援センター	〒470-2385 北中根六丁目6 (北中根こども園内)	TEL FAX 84-1134	9:00~12:00 13:00~16:00	土・日曜日、国民の祝日、こども園の休みの日、こども園の定め休日	
⑯	北部子育て支援センター すくすく	〒470-2317 砂川一丁目43 (北保育園内)	TEL FAX 73-8714	9:00~12:00 13:00~16:00 ※車で越しの人は15時まで	土・日曜日、国民の祝日、保育園の休みの日、年末年始(12/29~1/3) 保育園卒園式から3日間	
⑰	わくわく	南部子育て支援センター 子育て世代包括支援センター	〒470-2531 富貴字外面77	TEL FAX 72-0778	9:00~12:00 13:00~16:00	土・日曜日、国民の祝日、保育園の休みの日、年末年始(12/29~1/3) 保育園卒園式翌日から3日間
⑱		富貴児童館	〒470-2531 富貴字外面77	TEL FAX 72-0778		
⑲	長尾児童館 長尾児童遊園	〒470-2336 山ノ神135-1	TEL FAX 73-4841	10:00~17:00	月曜日、国民の祝日の翌日(月曜日が国民の祝日の場合は開館し翌日以降最も早い平日が休館)、年末年始(12/28~1/4)	
⑳	くすのき児童館 くすのき児童遊園	〒470-2358 楠四丁目25	TEL FAX 73-6500			
㉑	おおあし児童館 おおあし児童遊園	〒470-2507 平海道78-1	TEL FAX 73-8181			
㉒	高齢者生きがいセンター (シルバー人材センター)	〒470-2507 平海道76-1	TEL 73-4355 FAX 73-4338			9:00~16:30
㉓	富貴支所	〒470-2531 富貴字外面80-1	TEL 72-0038 FAX 74-0805	8:30~17:15	土・日曜日、国民の祝日 年末年始(12/29~1/3)	

●利用できる施設等 町内小中学校体育館・運動場並びに柔剣道場、武豊高校体育館・運動場、武豊緑地グラウンド
●利用方法 総合体育館(TEL72-1114)までお問合せください。



< 掲載内容 > 2024年4月～9月に開催予定の各種教室や催し及び各種のサークル・クラブを紹介しています。

< サークル紹介について > 紹介内容が変更されている場合がありますので、問合せ先に確認してください。

< 申込み方法について > 各施設へ直接申込みをしていただきますが、施設ごとに申込み方法・条件が若干異なりますので、各項目の申込み・問合せ先欄を参照してください。
 ※都合により内容を一部変更する場合がありますので、施設等でお尋ねください



町の花「さざんか」をつけ特産品である豆みそ樽を頭にかたどり、腰にはたまりをつけ浦島太郎伝説の浦島太郎に扮しております。着物には町章が入っています。

生涯学習だより
カルチャー&スポーツ
 令和6年度前期分

- 発行日/令和6年4月1日
- 発行/武豊町教育委員会 生涯学習スポーツ課
- 編集/カルチャー&スポーツ編集委員会

〒470-2392
 愛知県知多郡武豊町字長尾山2番地
 TEL(0569)72-1111
 FAX(0569)72-1115