

令和5年度 武豊町 国民健康保険特定健康診査

後期高齢者医療健康診査のお知らせ



- ・ 開院時間と健診時間が異なる医療機関があります。
- ・ 医療機関は、病気や怪我の症状がある人の「診察」が優先です。外来の混雑状況等によっては、お待たせしたり、お断りさせていただく場合もありますのでご了承ください。
- ・ 健診後は、必ず結果を受取ってください。(受取り時期・方法については、受診時に直接医療機関でご相談ください)
- ・ 臨時休診日等で、下記以外でもお受けいただけないことがあります。

健診実施医療機関

実施期間：令和5年6月1日(木)～令和5年9月30日(土)

医療機関名 (50音順)	所在地 (電話番号)	健診時間 (開院時間ではありません)	予約の 要否	健診ができない日 (休診日含む)	お知らせ・注意事項
石川医院	富貴字外面84-6 (0569)73-3332	9:30~13:00	必要	水曜(午後)、土曜 日曜、祝日	定期的に通院治療している人を優先しています。健診は予約が必要です。 *結果の受取りは月曜～金曜のみ、予約は不要ですが受付順にご案内します。
石川病院	ヒジリ田23 (0569)72-2345	9:00~11:30 14:00~16:00	不要	木曜(午後)、土曜(午後) 日曜、祝日	定期的に通院治療している人は、診察時に実施します。(夕診を含む) 定期受診のない人は、午後をおすすめします。
奥村医院	大屋敷72-4 (0569)72-0623	8:30~12:30	不要	月～土曜(午後) 日曜、祝日	その日の外来の混雑状況により、実施時間内でも健診をお断りする場合があります。
くめ クリニック	中山二丁目12-9 (0569)74-3377	9:30~12:00 16:30~19:00	予約 優先	水曜(午後)、土曜(午後) 日曜、祝日	健診・結果受取りともに予約優先です。 できる限り予約をお願いします。
榊原 整形外科	向陽五丁目2 (0569)73-6811	【午前】月～土曜 9:00~11:30 【午後】月・火・水曜 14:00~18:30 *木曜 14:00~16:45 *第4木曜は～15:45 *金曜は 16:00~18:30	必要	土曜(午後) 日曜、祝日 *急な休診、時間変更 もあります	健診は予約が必要です。(当日の予約は問合せにてご相談ください) *健診ができない日は結果の受取りもできません。
じこう医院	東長宗13-1 (0569)74-0311	9:00~11:30 16:00~18:30	不要	木曜(午後)、土曜(午後) 日曜、祝日	混雑状況により、実施時間内であっても健診をお断りする場合があります。
杉石病院	向陽一丁目117 (0569)72-1155 【予約専用電話】 (0569)72-9804 *電話予約受付時間 14:00~16:00	9:00~11:00 14:00~16:00	必要	月曜(午後)、金曜(午後) 土曜(午後)、日曜、祝日 *内科医不在時は対応できません *急な休診もあります	診察と健診を同時に実施できません。 予約方法は、杉石病院ホームページからネット予約(終日)、電話予約(14:00~16:00)、病院窓口予約(9:30~14:00)となります。 電話・窓口予約は休診日は受付できません。 *結果説明のみの場合、内科医がいる時間帯であれば対応可能です。
すこやか クリニック	長宗二丁目32 (0569)71-0315	8:30~12:00 18:00~19:30	予約 優先	水曜(午後)、土曜(午後) 日曜、祝日	午前の健診は、必須ではありませんが予約優先です。混雑状況により、お断りする場合があります。 午後は定期的に通院治療をしている人を優先して健診をします。 *結果受取りは、期間によって予約が可能です。
内科・外科 渡辺医院	高野前80 (0569)72-1195	9:30~11:30 15:30~17:30	必要	水曜(午後)、土曜(午後) 第2・4・5木曜(午前) 第4土曜(午前) 日曜、祝日	*結果受取りは予約不要ですが、混雑状況により、お待ちいただく場合があります *渡辺医院ホームページからネット予約も可能です。
内科 毛受医院	小迎143 (0569)72-6432	8:30~11:30 16:00~18:30	不要	土曜(午後) 木曜、日曜、祝日 *6/9 午後は臨時休診	その日の外来の混雑状況により、実施時間内でも健診をお断りする場合があります。
よしかね クリニック *定期通院治療 者のみ実施	梨子ノ木三丁目1-3 (0569)73-0089	9:00~11:00	不要	月～土曜(午後) 日曜、祝日	定期的に通院治療されている人のみ診察時に実施します。 その日の外来の混雑状況により実施時間内でもお断りする場合があります。

* 保健センターで特定健康診査・後期高齢者医療健康診査は、実施しません

《裏面も必ずご覧ください》



健診について

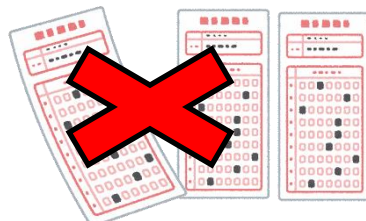

受診券は
切り離さないで
ください！

保健センターから
「肝炎検査」(ハガキ)・
「風しん抗体検査」
(クーポン券)が届いた
方は、一緒に受ける
ことができます！

検査項目

- 問診 身体計測 血圧測定
 - 腹囲測定(国民健康保険の方のみ)
 - 血液検査 尿検査 医師診察 心電図
 - 眼底検査(医師の指示による)
- ※眼底検査は後日保健センターでの実施になります。

持ち物

- 保険証 受診する医療機関の診察券(あれば)
 - 受診券(この通知に同封されています。持参しないと受けられません。)
- ※受診券は問診票になっていますので、ご記入の上お持ちください。

注意

新型コロナウイルス感染症、新型コロナワクチン接種のスケジュール等で、健診の実施方法が変更になる場合があります！

- ・新型コロナウイルス感染症等の影響で、健診が表面の予定どおりにお受けできない場合があります。
- ・受診前にご希望の医療機関に健診を受けられるかどうか確認していただくことをお勧めします。
- ・健診受診の際は各医療機関の実施方法へのご協力をお願いします。
- ・受診券は自宅で記入の上、健診におでかけください。
- ・自身の体調管理に十分留意し、風邪症状があるときは、健診受診を避けてください。
- ・最新情報は、町ホームページ、住民メールサービスにてお知らせします。

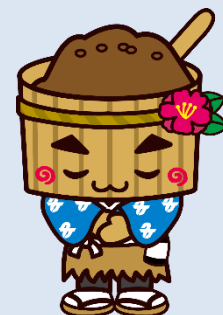

よくあるご質問

★住民メールサービス登録はこちらから★
PC・スマホ用 フィーチャーフォン(ガラケー)用



Q. 他の病院に通院中でも、健診は受けられるのですか？

A. 健診は、現在通院中・治療中かどうかに関わらず、年に1度皆さんに無料で受けていただけるものです。通院中でも受診可能です。また、治療の一環で実施している検査と、今回の健診は内容が違うことがありますので、健診の受診をおすすめします。ただし、長期入院中・施設入所中の場合、健診の受診は不要です。
今年度の健診を受けない場合は、別添の返信用封筒にて、受診券の返送、アンケートのご回答もお願いします。

Q. 他の医療機関で健診を受けている場合はどうすれば良いでしょうか？

A. 他所で健診や人間ドックを受けた人は、受診券の返送、アンケートのご回答をお願いします。またその際、結果の写しを返信用封筒に同封していただき、健診結果の提供にご協力をいただくと幸いです。結果は、町の事業に活用させていただきます。

Q. 健診は絶食で行くのですか？

A. 血液検査に影響が出ますので、できるだけ空腹でお出かけください。最低でも、健診前4時間は、水以外の飲食はしないようにしましょう。(アメやガム、ジュースも含まれます。) 前日の夜はお酒を控えましょう。
定期的な服薬がある場合は、健診当日の服薬をどうするか、主治医に確認してください。

Q. 受診券をなくしました

A. 今年度の受診券がないと健診を受けることができません。役場保険医療課で再発行できます。
身分証明書(運転免許証等)、保険証を持って、役場保険医療課へお越しください。

Q. がん検診は一緒に受けられるのですか？

A. 健診の項目にがん検診は入っていません。胸部レントゲン撮影など、がん検診を希望される方は、保健センターで実施している町民向けのがん検診をご利用ください。内容・日程等は、別紙「保健センターがん検診のお知らせ」をご覧ください。

問合せ

- 健診全般、受診券の再発行について 役場 保険医療課 ☎(0569)72-1111
- がん検診・胸部レントゲンについて 武豊町保健センター ☎(0569)72-2500